OBJETIVO

De conformidad con la dimensión 5 del Manual Operativo del Modelo Integrado de Planeación y Gestión que la información externa hace referencia a todos los datos que provienen o son generados por los grupos de valor y que permiten que la entidad esté en contacto directo con ellos (ciudadanos, proveedores, contratistas, organismos de control, fuentes de financiación y otros organismos) o en contacto indirecto pero que afecta tanto su desempeño, como el ambiente político, las tendencias sociales, las variables económicas, el avance tecnológico, entre otros. Este documento tiene el propósito de señalar las actuaciones informativas en las cuales la entidad ha participado durante la vigencia de enero a octubre de 2020.

ACTIVIDADES DE COMUNICACIÓN EXTERNA

A continuación, se mostrará en orden cronológico las noticias de la agencia Nacional de Contratación Pública – Colombia Compra Eficiente en los diferentes medios nacionales.

ID. 01. 2020			
TITULAR:	Nuevas reglas en contratación pública comienzan a operar en febrero	**FECHA:**	03/01/2020
Resumen de Noticia:	raíz de la incorporación del portal Colombia Compra Eficiente, el **director General de la Agencia Nacional de Contratación Pública, José Andrés O´Meara**, aseguró que los nuevos mandatarios deberán implementar los procesos de contratación a través del Secop II.		
Imagen de Noticia:			

Link de Acceso:	https://www.rcnradio.com/colombia/nuevas-reglas-en-contratacion-publica-comienzan-operar-en-febrero

ID. 02. 2020			
TITULAR:	En abril, operarán nuevas reglas en contratación pública en Colombia	**FECHA:**	26/01/2020
Resumen de Noticia:	En un **18% se reducirán los gastos en alcaldías de ciudades capitales y gobernaciones** gracias a las nuevas reglas de contratación pública que comenzarán a regir en abril en todo el país.		
Imagen de Noticia:			

Link de Acceso:	https://caracol.com.co/emisora/2020/01/26/armenia/1580062020_743919.html

ID. 03. 2020			
TITULAR:	Secop II: transparencia, optimización en el gasto y eficiencia administrativa	**FECHA:**	25/01/2020
Resumen de Noticia:	José Andrés O'meara Riveira indicó que se lleva a cabo un trabajo en equipo con los entes de control para combatir la corrupción.		
Imagen de Noticia:			

Link de Acceso:	https://www.cronicadelquindio.com/noticia-completa-titulo-secop-ii-transparencia-optimizacion-en-el-gasto-y-eficiencia-administrativa-cronica-del-quindio-nota-136155

ID. 04. 2020			
TITULAR:	1,2,3 CM&- Colombia Compra Eficiente como un modelo a seguir	**FECHA:**	28/01/2020

Resumen de Noticia:	En el exterior están mirando a Colombia Compra Eficiente como un modelo a seguir. Pablo Arosemena, premio mundial juvenil de liderazgo del Foro Económico Mundial ha estado promocionando el éxito del Director General José Andrés O´meara, sobre las funciones de la Agencia.

Imagen de Noticia:

CM&- Colombia Compra Eficiente-José Andrés O´Meara

Link de Acceso:	https://www.youtube.com/watch?v=c02mkOoOa4c&feature=youtu.be

ID. 05. 2020

TITULAR:	A partir de este año, entidades estatales deberán comprar solo café 100% colombiano.	**FECHA:**	24/02/2020
Resumen de Noticia:	La alianza se suscribió a través de la Federación Nacional de Cafeteros (FNC) y la Agencia Colombia Compra Eficiente		

Imagen de Noticia:

Link de Acceso:	https://www.larepublica.co/economia/a-partir-de-este-ano-entidades-estatales-deberan-comprar-solo-cafe-100-colombiano-2969224

ID. 06. 2020

TITULAR:	Colombia Compra Eficiente y Sociedad Colombiana de Ingenieros debaten sobre los cambios en los pliegos tipo	**FECHA:**	05/03/2020

Resumen de Noticia:	Entrevista en el programa Pregunta Yamid sobre los Pliegos Tipo de Infraestructura al Director General de Colombia Compra Eficiente y el Presidente de la Sociedad Colombiana de Ingenieros.

Imagen de Noticia:

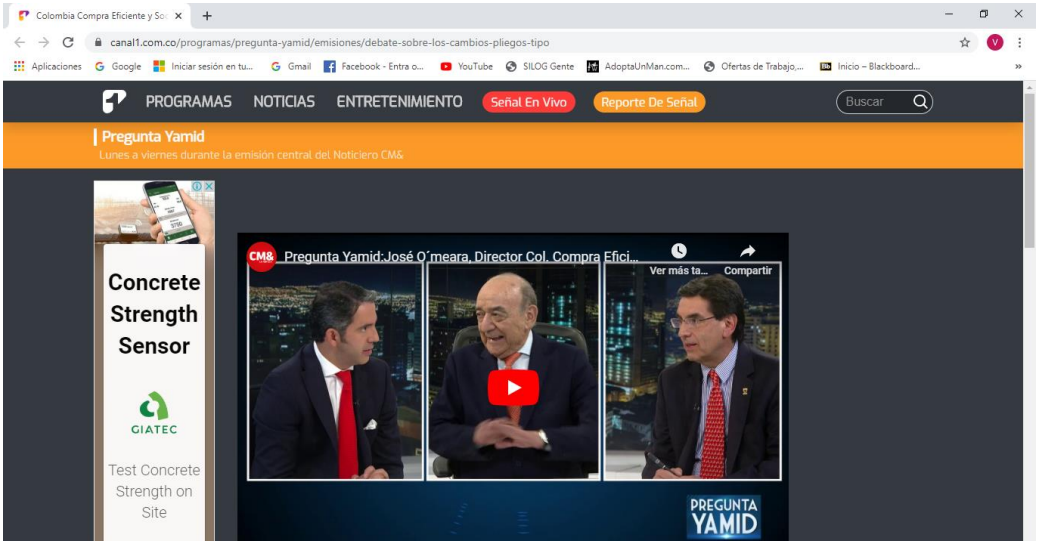

Link de Acceso:	https://canal1.com.co/programas/pregunta-yamid/emisiones/debate-sobre-los-cambios-pliegos-tipo

ID. 07. 2020

TITULAR:	A partir de este año, entidades estatales deberán comprar solo café 100% colombiano.	**FECHA:**	10/03/2020
Resumen de Noticia:	Según José Andrés O'meara Riveira, director general del programa Colombia Compra Eficiente, lo importante es que tanto los microempresarios, como pequeñas y medianas empresas conozcan la oferta institucional del departamento e ingresen al mercado de compra pública para que compitan igualitariamente, y fortalezcan sus economías.		

Imagen de Noticia:

Link de Acceso:	https://www.lapatria.com/economia/caldas-se-compromete-mejorar-oferta-en-el-secop-ii-454245

ID. 08. 2020

TITULAR:	José Andrés O'Meara- Entrevista RCN Noticias	**FECHA:**	24/03/2020
Resumen de Noticia:	El Director General de Colombia Compra Eficiente habla sobre la protección del empleo y compras de insumos debido al COVID-19.		

Imagen de Noticia:

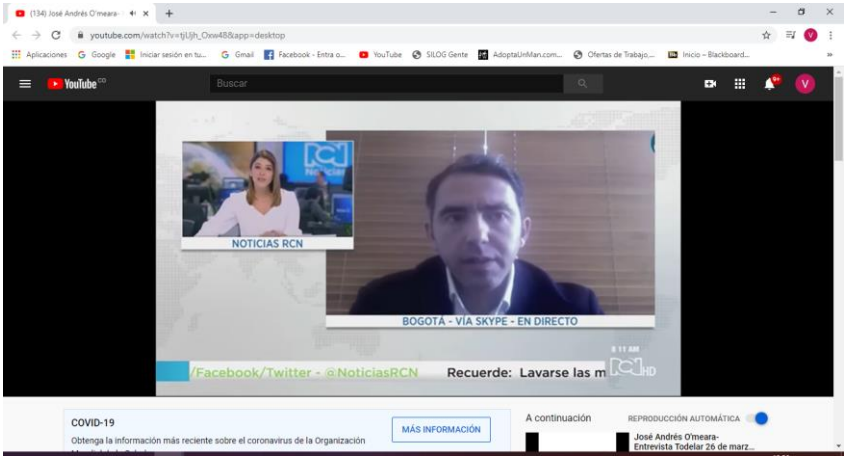

Link de Acceso:	https://www.youtube.com/watch?v=tjUjh_Oxw48&app=desktop

ID. 09. 2020

TITULAR:	Entrevista a José Andrés O´Meara, Director General de Colombia Compra Eficiente-Blu Radio	**FECHA:**	26/03/2020
Resumen de Noticia:	El director de Colombia Compra Eficiente, José Andrés O´Meara, habló en Mañanas Blu sobre la forma en que los empresarios del país pueden concertirse en proveedores del Estado en medio de los requerimientos del sector público para mitigar la pandemia del Coronavirus.		

Imagen de Noticia:

Link de Acceso: https://www.youtube.com/watch?v=PgooEbRPdAg

ID. 10. 2020

TITULAR: Agilizan las compras de quipos médicos **FECHA:** 01/04/2020

Resumen de Noticia: El Director General de Colombia Compra Eficiente, José Andrés O´Meara, habla sobre la adquisición de equipos y elementos médicos sin licitación para atender la emergencia sanitaria causada por el Coronavirus.

Imagen de Noticia:

Link de Acceso: https://www.youtube.com/watch?v=sgS5X1X58V0&feature=youtu.be

ID. 11. 2020

TITULAR: Estrategia Control de recursos **FECHA:** 9/04/2020

Resumen de Noticia: El Director General de Colombia Compra Eficiente le propuso al Procurador General y al Contralor de la República una estrategia para el control de los recursos públicos que entidades nacionales o territoriales están manejando para atender la pandemia.

Imagen de Noticia:

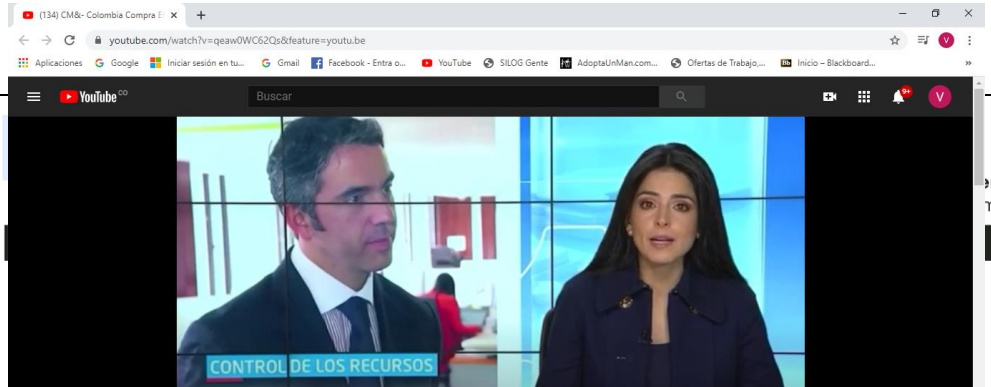

Link de Acceso:	https://www.youtube.com/watch?v=qeaw0WC62Qs&feature=youtu.be

ID. 12. 2020

TITULAR:	Entrevista a José Andrés O´Meara, Director General de Colombia Compra Eficiente- Caracol Radio	**FECHA:**	11/04/2020
Resumen de Noticia:	El Director General de Colombia Compra Eficiente, propuso al Procurador General y al Contralor de la República, una estrategia de unificación para el control de los recursos públicos que entidades nacionales o territoriales están manejando para enfrentar la emergencia que deja el COVID-19.		

Imagen de Noticia:

Link de Acceso:	https://www.youtube.com/watch?v=DtWPNhd2QKA

ID. 13. 2020

TITULAR:	Esta es la plataforma para vigilar contratos durante la emergencia del coronavirus	**FECHA:**	13/04/2020
Resumen de Noticia:	La Agencia Nacional de Contratación Pública lanzó una herramienta de control ciudadano para ponerle tatequieto a las presuntas irregularidades denunciadas por la Procuraduría y la Contraloría en torno a la contratación.		

Imagen de Noticia:

Link de Acceso:	https://www.elespectador.com/coronavirus/lanzan-plataforma-para-la-veeduria-de-la-contratacion-por-covid-19-articulo-914463/

ID. 14. 2020

TITULAR:	Lanzan herramienta para monitorear compras del Estado en medio del coronavirus	**FECHA:**	13/04/2020
Resumen de Noticia:	La Agencia Nacional de Contratación Pública informó que los ciudadanos podrán consultar en tiempo real los contratos que suscriban las diferentes entidades.		

Imagen de Noticia:

Link de Acceso:	https://www.semana.com/nacion/articulo/coronavirus-lanzan-herramienta-para-monitorear-compras-del-estado/663247

ID. 15. 2020

TITULAR:	Esta es la plataforma para vigilar contratos durante la emergencia del coronavirus	**FECHA:**	13/04/2020
Resumen de Noticia:	Allí podrá consultar en detalle cada contrato que realicen las alcaldías y gobernaciones como el de los mercados para atender a las familias más vulnerables.		

Imagen de Noticia:

Link de Acceso:	https://www.kienyke.com/colombia/colombia-compra-eficiente-consulta-contratos

ID. 16. 2020

TITULAR:	Entrevista a José Andrés O´Meara, Director General de Colombia Compra Eficiente- Noticias Caracol	**FECHA:**	13/04/2020
Resumen de Noticia:	El Director General de Colombia Compra Eficiente, José Andrés O'meara, habla en Noticias Caracol sobre la herramienta de control ciudadano para hacer el seguimiento a las denuncias de sobrecosto en los contratos		

Imagen de Noticia:

Link de Acceso:	https://www.youtube.com/watch?v=smiM89cw7NY

ID. 17. 2020

TITULAR:	Programa Presidencial Prevención y Acción- COVID 19	**FECHA:**	16/04/2020
Resumen de Noticia:	El Director General de Colombia Compra Eficiente estuvo como invitado en el programa presidencial Prevención y Acción en el que explicó la nueva herramienta de control ciudadano y el Instrumento de Agregación de Demanda COVID 19.		

Imagen de Noticia:

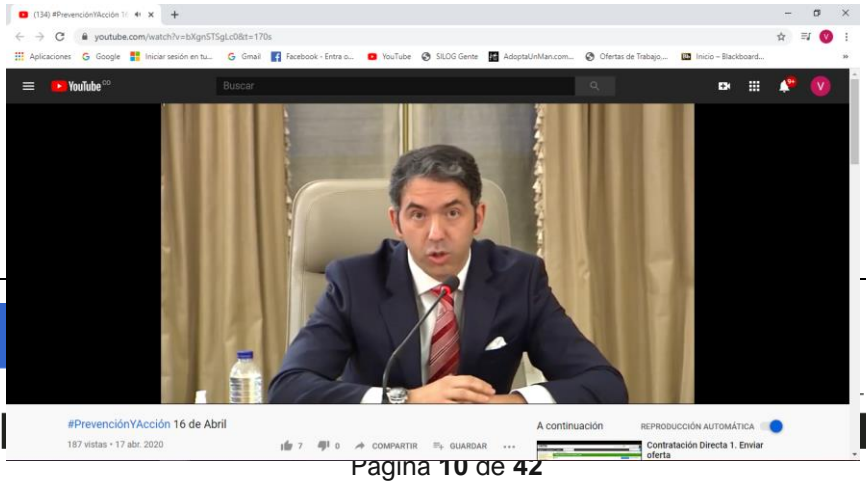

Link de Acceso:	https://www.youtube.com/watch?v=bXgnSTSgLc0&t=170s

ID. 18. 2020			
TITULAR:	1.500 proveedores inscritos para venderle al Estado	**FECHA:**	23/04/2020
Resumen de Noticia:	Estos oferentes, para ser admitidos, tienen que cumplir una serie de requisitos según el sector, como registros del Invima.		

Imagen de Noticia:

Link de Acceso:	https://www.elnuevosiglo.com.co/articulos/04-2020-1500-proveedores-estan-inscritos-para-venderle-al-estado-durante-la-pandemia

ID. 19. 2020			
TITULAR:	Tienda Virtual para la compra de mercados	**FECHA:**	28/05/2020
Resumen de Noticia:	El Director General José Andrés O´Meara explica el catálogo de Ayudas Humanitarias, para que las entidades compren alimentos en los supermercados y grandes superficies del país.		

Imagen de Noticia:

Link de Acceso:	https://www.youtube.com/watch?v=6jzEzKg_rZo

ID: 20.2020

TITULAR:	Proyecto de pliegos tipo: a la espera de ser conciliado en Cámara y Senado	**FECHA:**	5/06/2020
Resumen de Noticia:	El que era el tercer punto de los siete mandatos de la Consulta Anticorrupción, votada en 2018 y respaldada por más de 11 millones de colombianos, está a punto de convertirse en ley. Fue radicada la conciliación del proyecto para hacer más transparente la contratación pública.		

Imagen de Noticia:

EL ESPECTADOR

Proyecto de pliegos tipo: a la espera de ser conciliado en Cámara y Senado

Política 5 jun. 2020 - 8:04 p. m.
Por: Redacción Política

El que era el tercer punto de los siete mandatos de la Consulta Anticorrupción, votada en 2018 y respaldada por más de 11 millones de colombianos, está a punto de convertirse en ley. Fue radicada la

Link de Acceso:	https://www.elespectador.com/noticias/politica/proyecto-de-pliegos-tipo-a-la-espera-de-ser-conciliado-en-camara-y-senado/

ID. 21. 2020

TITULAR:	Artículo en proyecto antitrámites favorecería a federaciones de Municipios y Departamentos.	**FECHA:**	9/06/2020
Resumen de Noticia:	En diálogo con La W, el ponente del proyecto, Fabio Amín se comprometió a modificar el articulado "para que no haya suspicacias" y señaló que se podría incluir en el proceso a Colombia Compra Eficiente en el proceso.		

Imagen de Noticia:

Artículo en proyecto antitrámites favorecería a federaciones de Municipios y Departamentos

El ponente del proyecto, Fabio Amín se comprometió a cambiar el texto para despejar dudas.

Link de Acceso:	https://www.wradio.com.co/noticias/actualidad/articulo-en-proyecto-antitramites-favoreceria-a-federaciones-de-municipios-y-departamentos/20200609/nota/4045419.aspx

ID. 22. 2020

TITULAR:	Senado aprobó la conciliación del proyecto de ley de pliegos tipo	**FECHA:**	11/06/2020
Resumen de Noticia:	Senado aprobó la conciliación del proyecto de ley de pliegos tipo. La iniciativa consagra que sea obligatorio que las entidades sometidas al Estatuto General de Contratación de la Administración Pública acojan el formato de pliegos tipo, para que la selección de los contratistas sea objetiva y transparente.		

Imagen de Noticia:

Link de Acceso:	https://www.bluradio.com/nacion/senado-aprobo-la-conciliacion-del-proyecto-de-ley-de-pliegos-tipo-254974-ie430

ID. 23. 2020

TITULAR:	No cerrar la economía, el reto al defender la industria local	**FECHA:**	11/06/2020
Resumen de Noticia:	Gobierno, gremios y expertos destacan propuesta de la Andi. Insisten que en que no se debe dar paso al proteccionismo.		

Imagen de Noticia:

Link de Acceso:	https://www.google.com.co/amp/s/www.portafolio.co/economia/ARTICULO-MOVILES-AMP-541691.html

ID. 24. 2020

TITULAR:	Liberales respaldan proyecto de ley pliegos tipo; dicen que es eficaz contra corrupción	**FECHA:**	16/06/2020
Resumen de Noticia:	Lo que va a permitir esta ley es que a todas las contrataciones públicas, incluso de Colombia Compra Eficiente, se les aplique la figura de pliego tipo.		

Imagen de Noticia:

Link de Acceso: https://www.bluradio.com/nacion/liberales-respaldan-proyecto-de-ley-pliegos-tipo-dicen-que-es-eficaz-contra-corrupcion-255369-ie435/

ID. 25. 2020

TITULAR:	Gobierno Nacional entrega 49 ventiladores a Barranquilla	**FECHA:**	16/06/2020
Resumen de Noticia:	El mandatario distrital destacó que el Distrito adquirió, a través de la tienda virtual del Estado 'Colombia Compra Eficiente', 50.000 tapabocas reutilizables para ser distribuidos entre la ciudadanía, en lugares como plazas de mercado, estaciones de servicio, barrios y otros lugares, con una inversión de 55 millones de pesos.		

Imagen de Noticia:

Link de Acceso:	https://www.eluniversal.com.co/regional/gobierno-nacional-entrega-49-ventiladores-a-barranquilla-KE2978936

ID. 26. 2020

TITULAR:	Se enreda aprobación de proyecto de pliegos tipo en el Congreso	**FECHA:**	17/06/2020
Resumen de Noticia:	Una de las preocupaciones que más se repitieron durante el debate tenía que ver con que no se incluyó el artículo que pretendía escoger al director de Colombia Compra Eficiente mediante un concurso de méritos.		

Imagen de Noticia:

Link de Acceso:	https://www.google.com.co/amp/s/www.semana.com/amp/como-avanza-el-proyecto-de-pliegos-tipo-de-la-consulta-anticorrupcion/680199

ID. 27. 2020

TITULAR:	A sanción presidencial Ley de pliegos tipo	**FECHA:**	19/06/2020
Resumen de Noticia:	El representante conciliador, Buenaventura León, explicó además que la ley señala que en adelante Colombia Compra Eficiente será la entidad encargada de redactar los documentos de los pliegos de tipo, la cual además fijará su cronograma para incorporar los mismos.		

Imagen de Noticia:

Link de Acceso:	https://www.vanguardia.com/politica/a-sancion-presidencial-ley-de-pliegos-tipo-CX2514567

ID. 28. 2020

TITULAR:	Cámara de Representantes aprobó conciliación de pliegos tipo	**FECHA:**	19/06/2020
Resumen de Noticia:	Se pondrán condiciones en los requisitos de los contratos, según se requiera, para garantizar la transparencia. Por tanto, se contempla la obligatoriedad de adoptar los pliegos tipo en todos los procesos de contratación estatal por parte de la Agencia Nacional de contratación Pública Colombia Compra Eficiente.		

Imagen de Noticia:

Link de Acceso:	https://www.eltiempo.com/politica/congreso/camara-de-representantes-aprobo-conciliacion-de-pliegos-tipo-508884

ID. 29. 2019

TITULAR:	Ventaja en licitaciones	**FECHA:**	19/06/2020
Resumen de Noticia:	El Director General de la Agencia Nacional de Contratación Pública -Colombia Compra Eficiente-, Dr. José Andrés O´Meara, anunció que la aprobación, por parte de la Cámara de Representantes y del Senado, del proyecto de ley que redefine los pliegos tipo, busca combatir la corrupción en procesos de contratación pública.		

Imagen de Noticia:

Link de Acceso:	https://youtu.be/BzSoFBGU3JQ

ID. 30. 2020

TITULAR:	A sanción presidencial Ley de pliegos tipo	**FECHA:**	28/06/2020
Resumen de Noticia:	La nueva normatividad aprobada por la Cámara de Representantes faculta a la Agencia Nacional de Contratación Pública - Colombia Compra Eficiente para adoptar los Documentos Tipo que en adelante será de obligatorio cumplimiento en la actividad contractual de todas las entidades sometidas al Estatuto General de Contratación de la Administración Pública.		

Imagen de Noticia:

EL NUEVO SIGLO

Martes - Julio 28 de 2020

Política.

A sanción presidencial Ley de pliegos tipo

Redacción Web Bogotá Junio 20, 2020 - 11:05 AM

Link de Acceso: https://www.elnuevosiglo.com.co/articulos/06-2020-ley-de-pliegos-tipo-paso-sancion-presidencial

ID. 31. 2020

TITULAR:	Respaldo de Agencia N. de Contratación Pública a proyecto de pliegos tipo	**FECHA:**	20/06/2020
Resumen de Noticia:	Para su director, José Andrés O'Meara, este proyecto de Ley ya aprobado, "va a beneficiar sustancialmente la lucha contra la corrupción".		

Imagen de Noticia:

CARACOL RADIO PROGRAMAS PODCAST CIUDADES DEPORTES TENDENCIAS ALIADOS

Respaldo de Agencia N. de Contratación Pública a proyecto de pliegos tipo

Para su director, José Andrés O'Meara, este proyecto de Ley ya aprobado, "va a beneficiar sustancialmente la lucha contra la corrupción".

Link de Acceso:	https://caracol.com.co/radio/2020/06/20/politica/1592688913_167772.html

ID. 32. 2020			
TITULAR:	Director José Andrés O'Meara en entrevista por Red + Noticias	**FECHA:**	23/06/2020
Resumen de Noticia:	El director General de CCE explica cómo será el panorama de la contratación estatal después de la aprobación del la Ley de Pliegos Tipo		

Imagen de Noticia:

Director José Andrés O'Meara en entrevista por Red + Noticias

Link de Acceso:	https://www.cronicadelquindio.com/noticia-completa-titulo-secop-ii-transparencia-optimizacion-en-el-gasto-y-eficiencia-administrativa-cronica-del-quindio-nota-136155

ID. 33. 2020			
TITULAR:	¡Qué descaro!: contratos escandalosos en plena pandemia	**FECHA:**	27/06/2020

Resumen de Noticia:	El director general de Colombia Compra Eficiente, José Andrés O'meara, informó que en diciembre pasado creó un observatorio de contratación para monitorear al detalle este tipo de compras en línea.

Imagen de Noticia:

Link de Acceso:	https://www.semana.com/nacion/articulo/coronavirus-contratos-escandalosos-en-pandemia/682519

ID. 34. 2020

TITULAR:	"Pliegos tipo, enorme avance contra la corrupción": Marta Lucia Ramírez	**FECHA:**	28/06/2020
Resumen de Noticia:	El proceso estará en cabeza de Agencia Nacional de Contratación Pública -Colombia Compra Eficiente- órgano adscrito al DNP, a través de mesas técnicas, con participación de otros sectores de la sociedad, incluida la academia.		

Imagen de Noticia:

Link de Acceso:	https://www.kienyke.com/politica/pliegos-tipo-importancia-contra-la-corrupcion-marta-lucia-ramirez

ID: 35.2020

TITULAR:	Propuestas de Óscar Iván Zuluaga y Sergio Clavijo para la recuperación económica	**FECHA:**	1/07/2020
Resumen de Noticia:	Propongo actuar en los siguientes frentes: acelerar el tránsito hacia una economía digital; utilizar el programa Colombia Compra Eficiente para avanzar en una trasformación productiva de las Pyme; fortalecer el aparato productivo nacional y las empresas con el programa de transformación productiva y acuerdos sectoriales de competitividad.		

Imagen de Noticia:

Link de Acceso:	https://www.vanguardia.com/economia/nacional/propuestas-de-oscar-ivan-zuluaga-y-sergio-clavijo-para-la-recuperacion-economica-DA2561984

ID. 36. 2020

TITULAR:	Mipymes son las líderes de los negocios de compras públicas.	**FECHA:**	7/07/2020
Resumen de Noticia:	La Tienda Virtual del Estado Colombiano ha transado este año negocios por $1,2 billones. De ese total, 98,7% de los bienes son nacionales y el restante corresponde a internacionales.		

Imagen de Noticia:

Link de Acceso:	https://www.portafolio.co/economia/mipymes-son-las-lideres-de-los-negocios-de-compras-publicas-542474

ID. 37. 2020

TITULAR:	Inside La República - "Pudimos determinar que 350 contratos tenían presuntas irregularidades"	**FECHA:**	9/07/2020
Resumen de Noticia:	El director de Colombia Compra Eficiente, José Andrés O'Meara, dijo que los pliegos tipo ayudarán a reducir la corrupción en el país.		

Imagen de Noticia:

Link de Acceso:	https://www.asuntoslegales.com.co/actualidad/pudimos-determinar-que-350-contratos-tenian-presuntas-irregularidades-3028654

ID. 38. 2020

TITULAR:	Alcaldía de Cartagena entrega informe sobre compras de las OAGRD	**FECHA:**	8/07/2020
Resumen de Noticia:	A raíz de la pandemia, este proceso se realizó de manera completamente virtual, a través de la tienda en línea "Colombia Compra Eficiente". Allí se presentaron 3 proponentes, resultando con mejor propuesta la firma H & K soluciones SAS, por un valor de $22'830.000.		

Imagen de Noticia:

Link de Acceso:	https://www.google.com.co/amp/s/caracol.com.co/emisora/2020/07/09/cartagena/1594257445_144635.amp.html

ID. 39. 2020

TITULAR:	Los presuntos sobrecostos hallados en la Alcaldía de Cartagena	**FECHA:**	12/07/2020
Resumen de Noticia:	se encontraron presuntos gastos excesivos en papelería, tóners y kits de mantenimiento. Según lo expresado en el libro blanco, en 2019 se pagaron $525.064.797 en papelería a la empresa Filadelfia Group, cuando este año a través de la tienda virtual Colombia Compra Eficiente solo se invirtieron $348.701.807 en el mismo material con la misma calidad, lo que representó un ahorro para el Distrito de $176.362.990.		

Imagen de Noticia:

Link de Acceso:	https://www.eluniversal.com.co/cartagena/los-presuntos-sobrecostos-hallados-en-la-alcaldia-de-cartagena-CB3102163

ID. 40. 2020

TITULAR:	Open for business: Colombia's data-driven procurement reforms increase competition	**FECHA:**	16/07/2020
Resumen de Noticia:	El gobierno colombiano, junto con varios gobiernos subnacionales, han introducido una gran variedad de medidas para mejorar la competencia y fomentar el desarrollo económico.		

Imagen de Noticia:

Link de Acceso:	https://www.open-contracting.org/2020/07/16/open-for-business-colombias-data-driven-procurement-reforms-increase-competition/

ID. 41. 2020

TITULAR:	"Con pluralidad de oferentes y pliegos claros se pueden culminar los escenarios deportivos": Pardo	**FECHA:**	18/07/2020
Resumen de Noticia:	En una mesa de diálogo y concertación liderada por Colombia Compra Eficiente se discute la implementación del Pliego Tipo, ley a la que se refirió Germán Pardo Albarracín, presidente de la SCI, como el nuevo 'caparazón' general de la contratación pública en el país.		

Imagen de Noticia:

El Nuevo Día
Económica
Tolima Actualidad Opinión Sociales Mundo Especiales Deportes

"Con pluralidad de oferentes y pliegos claros se pueden culminar los escenarios deportivos": Pardo

Link de Acceso:	http://www.elnuevodia.com.co/nuevodia/actualidad/economica/451619-con-pluralidad-de-oferentes-y-pliegos-claros-se-pueden-culminar-los

ID. 42. 2020

TITULAR:	Herramientas para la confianza en la Contratación Pública	**FECHA:**	19/07/2020
Resumen de Noticia:	En particular, se destacan: i) creación en 2011 de Colombia Compra Eficiente como ente rector de la contratación pública, ii) pliegos tipo obligatorios para contratos de infraestructura de transporte, iii) implementación del Sistema Electrónico para la Contratación Pública-Secop con información oficial de los contratos celebrados con recursos públicos, iv) Tienda Virtual del Estado Colombiano y acuerdos marco de precios, y v) profesionalización del comprador público.		

Imagen de Noticia:

EL NUEVO SIGLO
Jueves - Julio 30 de 2020
Nación.
Herramientas para la confianza en la Contratación Pública
Por Liliana Caballero Durán* Bogotá Julio 19, 2020 - 12:06 PM

Link de Acceso:	https://www.elnuevosiglo.com.co/articulos/07-2020-herramientas-para-la-confianza-en-la-contratacion-publica

ID. 43. 2020

TITULAR:	Duque sancionó la ley de pliegos tipo para la contratación estatal	**FECHA:**	22/07/2020
Resumen de Noticia:	Se le asigna a Colombia Compra Eficiente la facultad para hacer los pliegos tipo, lo que garantiza la objetividad y la imparcialidad del trabajo. En la Ley 1882 esa competencia es del Gobierno Nacional.		

Imagen de Noticia:

Link de Acceso:	https://www.vanguardia.com/colombia/duque-sanciono-la-ley-de-pliegos-tipo-para-la-contratacion-estatal-YB2663155

ID. 44. 2019

TITULAR:	Entrevista en W Radio- Pliegos Tipo	**FECHA:**	23/07/2019
Resumen de Noticia:	El Director de la Agencia Nacional de Contratación Pública - Colombia Compra Eficiente - habla en entrevista con la W sobre la sanción de la Ley de Pliegos Tipo y sus beneficios en cuanto a transparencia y la lucha anticorrupción.		

Imagen de Noticia:

Link de Acceso:	https://www.youtube.com/watch?v=4cX28TOcVgY&feature=youtu.be

ID. 45. 2020

TITULAR:	Nota periodística del noticiero CM&	**FECHA:**	23/07/2020
Resumen de Noticia:	El Director General de la Agencia Nacional de Contratación Pública – Colombia Compra Eficiente - afirma que con la ley de Pliegos Tipo pasaremos de un promedio de 3 oferentes a un promedio de 34 en las licitaciones de obra pública de infraestructura de transporte.		

Imagen de Noticia:

Pliegos Tipo - Noticentro CM&

Link de Acceso: https://www.youtube.com/watch?v=WoJ3_kE6sAc

ID. 46. 2020

TITULAR:	Artículo en The Economist – The future of public spending to COVID-19	**FECHA:**	23/07/2020
Resumen de Noticia:	Colombia ha estado trabajando en el uso de la tecnología para aumentar la transparencia de la contratación pública. Esto ha incluido la ceración de Colombia Compra Eficiente, un portal en línea que centraliza las compras del gobierno y los datos relacionados.		

Imagen de Noticia:

ID. 47. 2020

TITULAR:	A pesar de haber sido aprobados, inconformidades con versión 2 de Pliegos tipo continúan	**FECHA:**	24/07/2020
Resumen de Noticia:	La Sociedad Colombiana de Ingenieros y la Cámara Colombiana de la Infraestructura, enviaron misiva pidiendo que se reconsidere puntos que componen los pliegos.		

Imagen de Noticia:

Link de Acceso:	https://www.wradio.com.co/noticias/actualidad/a-pesar-de-haber-sido-aprobados-inconformidades-con-version-2-de-pliegos-tipo-continuan/20200724/nota/4057629.aspx

ID. 48. 2020

TITULAR:	Marta Lucía Ramírez dice que los corruptos desangran arcas del Estado	**FECHA:**	23/07/2020
Resumen de Noticia:	El Gobierno explicó que la elaboración de los documentos tipo estará a cargo de la Agencia Nacional de Contratación Pública Colombia Compra Eficiente, a través de mesas técnicas con participación de sectores de la sociedad, incluida la academia.		

Imagen de Noticia:

Link de Acceso:	https://www.semana.com/semana-tv/semana-noticias/articulo/marta-lucia-ramirez-dice-que-los-corruptos-desangran-arcas-del-estado/688380

ID. 49. 2020			
TITULAR:	"Las cuatro apuestas del gobierno de Duque para el poscovid-19	**FECHA:**	26/07/2020
Resumen de Noticia:	Se busca que, a través de Colombia Compra Eficiente, estas empresas tengan acceso a los mercados del Gobierno Nacional.		
Imagen de Noticia:			

Link de Acceso:	https://www.eltiempo.com/politica/gobierno/covid-19-las-apuestas-del-gobierno-de-duque-para-el-poscovid-522504

ID. 50. 2020			
TITULAR:	Fortalecimiento de la Supersociedades	**FECHA:**	28/07/2020
Resumen de Noticia:	a través de un proceso en Colombia Compra Eficiente logramos contratar un sistema de inteligencia artificial en noviembre del año pasado, con recursos de las vigencias de los años 2019, 2020 y 2021.		
Imagen de Noticia:			

Link de Acceso:	https://www.larepublica.co/analisis/juan-pablo-lievano-vegalara-2858000/fortalecimiento-de-la-supersociedades-3036659

ID. 51. 2020			
TITULAR:	Pliegos Tipo	**FECHA:**	30/07/2020
Resumen de Noticia:	En adelante será Colombia Compra Eficiente la entidad encargada de la elaboración de los pliegos de condiciones en atención al contexto de cada región del país.		
Imagen de Noticia:			

Link de Acceso:	https://www.lapatria.com/opinion/columnas/juan-alvaro-montoya/pliegos-tipo

ID. 52. 2020			
TITULAR:	Fabricantes colombianos de elementos de protección están “al borde de quiebra”	**FECHA:**	30/07/2020
Resumen de Noticia:	“La más reciente oportunidad ha sido planteada por Colombia Compra Eficiente, al abrir la ventana de oportunidades para compras públicas y así brindar un alivio financiero a nuestras empresas. La cristalización de este logro se encuentra en proceso a la fecha de realización de este boletín”, señala la agremiación.		
Imagen de Noticia:			

Link de Acceso:	https://www.dinero.com/empresas/articulo/fabricantes-de-tapabocas-colombianos-estan-al-borde-de-quebrar/294061

ID. 53 2020

TITULAR:	A juicio disciplinario el Alcalde de Espinal por contrato de mercados	**FECHA:**	13/08/2020
Resumen de Noticia:	La Administración de Tamayo adquirió cada mercado por $42.768, pero la entidad de control estableció posibles sobreprecios tras examinar cada uno de los 13 productos que compone el kit en el catálogo de bienes y servicios de Colombia Compra Eficiente.		

Imagen de Noticia:

Link de Acceso:	http://www.elnuevodia.com.co/nuevodia/actualidad/politica/452838-juicio-disciplinario-el-alcalde-de-espinal-por-contrato-de-mercados

ID. 54. 2020

TITULAR:	Desde abril, 460 empresas han solicitado que se declare su insolvencia	**FECHA:**	18/08/2020
Resumen de Noticia:	En 2019 logramos, a través de 'Colombia Compra Eficiente', adquirir todo un paquete de IA que impactará más adelante a toda la Súper, pero hoy estamos enfocados en insolvencia que tiene unos siete procedimientos.		

Imagen de Noticia:

Link de Acceso:	https://www.eltiempo.com/economia/empresas/coronavirus-empresas-que-se-han-acogido-a-ley-de-insolvencias-durante-la-cuarentena-530180

ID. 55. 2020

TITULAR:	La respuesta de Colombia Compra Eficiente a los gremios de infraestructura	**FECHA:**	19/08/2020
Resumen de Noticia:	José O'Meara cuestiona a la SCI y la CCI: ¿qué tiene de ilegal que se le conceda más puntaje a aquel oferente que decida aumentar en su oferta la estabilidad de la obra?		

Imagen de Noticia:

Link de Acceso:	https://www.lapatria.com/opinion/columnas/juan-alvaro-montoya/pliegos-tipo

ID. 56. 2020

TITULAR:	Emprendimiento y compras públicas	**FECHA:**	20/08/2020
Resumen de Noticia:	este proyecto de ley, con el fin de hacer más efectivo y real el acceso de los emprendimientos a la contratación estatal, establece que se deberá crear un sistema de indicadores por parte de Colombia Compra Eficiente y el Ministerio de Industria y Comercio, con el fin de evaluar que se estén incluyendo a las Mipyme al mercado de compras públicas.		

Imagen de Noticia:

Link de Acceso:	https://www.asuntoslegales.com.co/analisis/adriana-lucia-galeano-2852564/emprendimiento-y-compras-publicas-3047424

ID. 56. 2020

TITULAR:	En secreto... El llamado de empresarios antioqueños a Uribe	**FECHA:**	20/08/2020
Resumen de Noticia:	Acopi, gremio de micro, pequeñas y medianas empresas, galardonó esta semana a José Andrés O'Meara, director de Colombia Compra Eficiente. Fue un reconocimiento por su contribución al apoyo y fortalecimiento de esas micro, pequeñas y medianas empresas en una época tan difícil como la de pandemia. Se destacó, entre otros puntos, que en el año de gestión de O'Meara en esa agencia se han transado contratos estatales de bienes uniformes por $ 3,19 billones, de los cuales 59,6 % han sido negociados con mipymes.		

Imagen de Noticia:

Link de Acceso:	https://www.eltiempo.com/politica/gobierno/ell-llamado-de-empresarios-antioquenos-a-alvaro-uribe-y-las-incautacion-en-frontera-en-venezuela-532304

ID. 57. 2020

TITULAR:	"Debemos estar más articulados": Miguel Ángel Barreto en torno al sector moda".	**FECHA:**	25/08/2020
Resumen de Noticia:	El senador mencionó también la elaboración de una agenda conjunta con el Ministerio de Industria y Comercio, y el director de Colombia Compra Eficiente en aras de consolidar un esquema de protección para el sector		

Imagen de Noticia:

Link de Acceso:	http://www.ecosdelcombeima.com/economia/nota-160800-debemos-estar-mas-articulados-miguel-angel-barreto-en-torno-al-sector-moda

ID. 58. 2020

TITULAR:	Las condiciones que determinarán la reapertura de colegios en Colombia	**FECHA:**	25/08/2020
Resumen de Noticia:	La ministra de Educación reiteró ayer que el Gobierno entregó a las secretarías 92.000 millones de pesos para que, a través de un acuerdo con Colombia Compra Eficiente, puedan adquirir los elementos para garantizar dichos protocolos.		

Imagen de Noticia:

Link de Acceso:	http://www.ecosdelcombeima.com/economia/nota-160800-debemos-estar-mas-articulados-miguel-angel-barreto-en-torno-al-sector-moda

ID. 60. 2020

TITULAR:	Infografía: Así es el arma que usó la Policía para atacar al abogado en Bogotá	**FECHA:**	9/09/2020
Resumen de Noticia:	Según Colombia Compra Eficiente, donde se licitan las compras del sector público, la única empresa en Colombia, encargada de proveer a la Fuerza Pública es Eagle Commercial donde especifican que el Taser X2 es un arma no letal de uso exclusivo de la Policía.		

Imagen de Noticia:

Link de Acceso:	https://www.vanguardia.com/judicial/infografia-asi-es-el-arma-que-uso-la-policia-para-atacar-al-abogado-en-bogota-FL2863304

ID. 61. 2020

TITULAR:	Cambios estructurales para frenar la corrupción.	**FECHA:**	11/09/2020
Resumen de Noticia:	Hoy, según datos de Colombia Compra Eficiente, las entidades que aplican los Pliegos Tipo obtienen un promedio de 35 oferentes por cada contrato.		

Imagen de Noticia:

Link de Acceso:	https://www.elespectador.com/noticias/politica/cambios-estructurales-para-frenar-la-corrupcion-segun-marta-lucia-ramirez/#gsc.tab=0

ID. 62. 2020

TITULAR:	Monitoreo y control ciudadano a inversión en atención a pandemia	**FECHA:**	22/09/2020
Resumen de Noticia:	Respecto a la contratación pública, luego de cuatro meses de seguimiento periódico a los contratos registrados en la plataforma del Servicio Electrónico de Contratación Pública SECOP (I y II) y la Tienda Virtual, (entre el 16 de marzo y el 17 de julio), se han encontrado 19.882 contratos celebrados para atender la pandemia Covid, con una inversión aproximada de 2.5 billones de pesos.		

Imagen de Noticia:

EL NUEVO SIGLO

Política.

Monitoreo y control ciudadano a inversión en atención a pandemia

Link de Acceso:	https://www.elnuevosiglo.com.co/articulos/09-2020-monitoreo-y-control-ciudadano-inversion-en-atencion-pandemia

ID. 63. 2020

TITULAR:	Contratación transparente, eficiente y democrática	**FECHA:**	15/09/2020
Resumen de Noticia:	Los servidores públicos estamos en el deber de comunicarle al país los resultados de la gestión que se nos ha encomendado.		

Imagen de Noticia:

Semana

Opinion

Contratación transparente, eficiente y democrática

Los servidores públicos estamos en el deber de comunicarle al país los resultados de la gestión que se nos ha encomendado.

Por: José Andrés O'meara

Director General

Agencia Nacional de Contratación Pública -Colombia Compra Eficiente-

Link de Acceso:	https://www.semana.com/opinion/articulo/contratacion-transparente-eficiente-y-democratica/202027/

ID. 65. 2020

TITULAR:	Corrupción: la otra pandemia que afecta al país	**FECHA:**	4/10/2020
Resumen de Noticia:	Al mismo tiempo, vale la pena impulsar los mecanismos de Colombia Compra Eficiente, cuya tienda virtual sirvió para poner orden en la adquisición de papelería, combustible, computadores o vehículos, entre otros.		

Imagen de Noticia:

Link de Acceso:	https://www.google.com.co/amp/s/www.eltiempo.com/amp/economia/sectores/coronavirus-en-colombia-aumento-de-la-corrupcion-en-el-pais-541345

TITULAR:	Toda la contratación de las contralorías territoriales deberá hacerse a través del Secop II	**FECHA:**	4/10/2020
Resumen de Noticia:	Las Contralorías Territoriales que se adhirieron al pacto recibirán el acompañamiento de la Agencia Nacional de Contratación Pública - Colombia Compra Eficiente - en la capacitación del uso de las plataformas tecnológicas,		

Imagen de Noticia:

Link de Acceso:	https://www.elquindiano.com/noticia/21742/toda-la-contratacion-de-las-contralorias-territoriales-debera-hacerse-a-traves-del-secop-ii

ID. 66. 2020

TITULAR:	Por primera vez las Fuerzas Militares tendrán que comprar su combustible de aviación	**FECHA:**	12/10/2020
Resumen de Noticia:	El director de Colombia Compra Eficiente habló en La W sobre el manejo que hará el Ejercito en la compra de su combustible.		

Imagen de Noticia:

Link de Acceso:	https://wv -las-fuerzas-militares-tendran-c ota/4076914.aspx

ID. 67. 2020

TITULAR:	Se firmó acuerdo para implementar reglas a pliegos tipo de obras	**FECHA:**	18/10/2020
Resumen de Noticia:	Señala, que luego de varios meses de trabajo entre la Cámara Colombiana la Infraestructura, la Sociedad Colombiana de Ingenieros y Colombia Compra Eficiente, acordaron 10 ajustes de orden técnico y jurídico, que harán los procesos licitatorios de obra pública y sus interventorias, mucho más garantistas de la actividad empresarial y transparentes.		

Imagen de Noticia:

Link de Acceso:	https://caracol.com.co/radio/2020/10/18/economia/1603044298_490375.html

ID. 68. 2020

TITULAR:	Garantía suplementaria en Pliegos Tipo no se va a eliminar: Colombia Compra Eficiente	**FECHA:**	19/10/2020

Resumen de Noticia:	El director de la entidad, José Andrés O'Meara, resaltó que sí se harán cambios en la visita a la obra, que será facultativa y no será un requisito habilitante.

Imagen de Noticia:

Link de Acceso:	https://www.wradio.com.co/noticias/actualidad/garantia-suplementaria-en-pliegos-tipo-no-se-va-a-eliminar-colombia-compra-eficiente/20201019/nota/4078722.aspx

ID. 69. 2020			
TITULAR:	En datos: ¿Qué cambios dejó la pandemia para la red hospitalaria?	**FECHA:**	21/10/2020
Resumen de Noticia:	"No es un problema de normas, en estricto sentido, muestra de ello es que en los últimos años se ha fortalecido el estatuto de contratación y se han generado políticas públicas como la implementación de Colombia compra eficiente, entre otros. Sin embargo, los problemas son de corrupción, impunidad, falta de control y la falta de participación de la sociedad en hacer más veeduría de los recursos públicos"		

Imagen de Noticia:

Link de Acceso:	https://www.eltiempo.com/datos/salud-red-hospitalaria-despues-del-coronavirus-en-colombia-544057

ID. 70. 2020			
TITULAR:	En secreto: Todo un referente	**FECHA:**	25/10/2020

Resumen de Noticia:	La Guía de Compra Digital del Reino Unido reconoce la gestión de la Agencia Nacional de Contratación Pública –Colombia Compra Eficiente– como un referente en la implementación de políticas de contratación estatal. Se resaltan las herramientas digitales usadas por la Agencia que dirige José Andrés O'Meara como una estrategia para mejorar la competencia y la transparencia durante la pandemia.

Imagen de Noticia:

Colombia

En secreto

Defensor de los misoks

Link de Acceso:	https://www.eltiempo.com/politica/gobierno/noticias-de-hoy-sergio-fajardo-recorrera-el-pais-y-la-demanda-contra-constructor-de-aquarela-545180

ID. 70. 2020

TITULAR:	Repunta el optimismo de las empresas frente al 2021	**FECHA:**	25/10/2020
Resumen de Noticia:	En el panel 'Apuestas por la supervivencia empresarial y la generación de empleo' estarán Ricardo Ávila, analista sénior de EL TIEMPO; Rosario Córdoba, presidenta del Consejo Privado de Competitividad; Juan Pablo Liévano, superintendente de Sociedades; Ignacio Gaitán, presidente de Innpulsa; Javier Díaz, presidente de Bancóldex, y José Andrés O'Meara, director de Colombia Compra Eficiente.		

Imagen de Noticia:

Link de Acceso:	https://www.google.com.co/amp/s/www.eltiempo.com/amp/economia/empresas/coronavirus-en-colombia-datos-de-encuesta-sobre-optimismo-de-las-empresas-frente-al-2021-545132

ID. 71. 2020

TITULAR:	Noticia Código Caracol	**FECHA:**	26/10/2020
Resumen de Noticia:	Fortalecimiento de las mujeres colombianas en el sistema de compras estatales y contratación pública . La Agencia Nacional de Contratación Pública -Colombia Compra Eficiente-, en su condición de ente rector en la materia, invita a que las entidades públicas propendan por la inclusión de cláusulas sociales en los contratos que celebren.		

Imagen de Noticia:

Link de Acceso: https://www.youtube.com/watch?v=MXj8eVzF_aw

ID. 72. 2020

TITULAR:	Firman acuerdo para ventas en Colombia Compra Eficiente durante los próximos dos años.	**FECHA:**	27/10/2020
Resumen de Noticia:	El acuerdo de conectividad busca ventas por $471.080 millones y superar los $237.667 millones en transacciones que generó el actual sistema.		

Imagen de Noticia:

Link de Acceso:	https://www.larepublica.co/economia/firman-acuerdo-para-ventas-en-colombia-compra-eficiente-durante-los-proximos-dos-anos-3080246

ID. 73. 2020			
TITULAR:	Colombia Compra Eficiente informó que adjudicó nuevo acuerdo marco de conectividad.	**FECHA:**	27/10/2020
Resumen de Noticia:	Se trata de la tercera versión de acuerdos de este tipo, esta vez funcionará por dos años por ventas de $471.080 millones.		
Imagen de Noticia:			

Link de Acceso:	https://www.larepublica.co/economia/firman-acuerdo-para-ventas-en-colombia-compra-eficiente-durante-los-proximos-dos-anos-3080246

ID. 74. 2020			
TITULAR:	ABC del proyecto de ley unificado de lucha contra la corrupción creado por la Vicepresidencia.	**FECHA:**	27/10/2020
Resumen de Noticia:	Las entidades puntuales que participaron en este proyecto son: Procuraduría General de la Nación, Contraloría General de la República, Ministerio de Justicia, Ministerio del Interior, Departamento Administrativo de la Función Pública, Agencia Nacional de Contratación -Colombia Compra Eficiente- y Auditoría General de la Nación.		
Imagen de Noticia:			

Link de Acceso:	https://www.larepublica.co/economia/firman-acuerdo-para-ventas-en-colombia-compra-eficiente-durante-los-proximos-dos-anos-3080246

ANÁLISIS

En medios de comunicación se ha logrado el impacto a nivel nacional y también regional. En el transcurso de 2020, los temas que han generado mayor controversia han sido: la socialización del Sistema de Compras Públicas (Colombia Compra en las Regiones) y la circular de estricto cumplimiento para entidades territoriales. Por otra parte, desde el 19 de marzo de 2020, que entramos al aislamiento obligatorio, los temas que han tenido espacio en los medios de comunicación y por los cuales hemos generado plan de trabajo freepress son: el nuevo Acuerdo Marco de Precios relacionado con COVID -19 y también los Documentos Tipo. (Adjunto soporte bitácora). Hemos logrado una gran participación a nivel nacional y regional.

El seguimiento de las noticias que se presentan en la bitácora hace referencia al periodo del 30 de noviembre de 2019 hasta el 30 octubre de 2020. Se pudo evidenciar que los temas más relevantes en los que se menciona a la Agencia Nacional de Contratación Publica – Colombia Compra Eficiente – son los relacionados con los Pliegos Tipo, SECOP, Tienda Virtual del Estado Colombiano y gestión de la Entidad durante la emergencia ocasionada por la COVID19.

Igualmente se evidencia le gestión durante la campaña de despliegue “Colombia Compra en las Regiones”, la cual se realizó desde enero hasta marzo del año en curso. La presencia en medios nacionales y regionales permite que la campaña de posicionamiento de la Entidad sea aún más efectiva, generando noticias en medios de comunicación como Caracol Noticias, CM&, Noticias RCN, El Tiempo, El Espectador, W Radio, Blu Radio, El Heraldo, La Crónica, El Quindiano, entre otros.

Cabe resaltar que los medios de comunicación con mayor enfoque en relación con temas de Colombia Compra Eficiente, durante este último año han sido CM& (en cuanto a gestión de la Entidad) y W Radio (en lo que a Pliegos Tipo se refiere).

De acuerdo con lo anterior, este contenido ha sido replicado en las diferentes redes sociales de la Entidad y canales de comunicación interna, con el fin de generar mayor alcance y permanencia en las noticias que desde el equipo de comunicaciones se gestionan, con el fin de generar mayor visibilidad y posicionamiento de la Institución.