

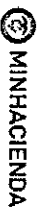

www.dian.gov.co



INFORME SUPERVISION No. 17

SUMINISTRO DE COMBUSTIBLE      ORDEN DE COMPRA No. 6297  
**CERTIFICACION DEL SERVICIO PRESTADO O ACTIVIDAD REALIZADA**

En la ciudad de Bucaramanga, a los 12 días del mes de Octubre de 2016, la funcionaria Olga Sepúlveda Lopez en su calidad de apoyo a la supervisión del contrato certifica:

**Observaciones:**

Se verifica que según relación presentada por la Estación de Servicio El Triángulo, y comparados con los Tiquetes de Tanqueo que expide La Dirección Seccional de Impuestos y Aduanas de Bucaramanga, se suministraron 103.951 galones de ACPM por un costo total de \$745.330= Ajustado dicho valor al Acuerdo Marco de Precios en \$746.877=.

CONTRATISTA	Organización Terpel	
NIT	830.095.213-0	
ENTIDAD	UAE DIRECCION DE IMPUESTOS Y ADUANAS DIAN	
NIT	800.197.268-4	
OBJETO	SUMINISTRO DE GASOLINA CORRIENTE Y ACPM PARA LOS VEHICULOS DE LA DIAN BUCARAMANGA.	
VALOR	Setecientos cuarenta y seis mil ochocientos setenta y siete pesos M/cte.	
PAGO APORTES SALUD PARAFISCALES Y ARL	Según certificado del Revisor Fiscal de fecha 07 de Octubre de 2016, se han pagado los aportes de ley.	

Para constancia se firma en Bucaramanga, a los 12 días del mes de Octubre de 2016.

 Olga Sepúlveda López Funcionaria de Apoyo a la Supervisión	 Javier Eduardo Florez Gonzalez Jefe División de Gestión Admón. y Fciera. V. B. Bo. Supervisor.
---	--

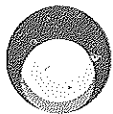

**Terpel**

830.095.213-0

**ORGANIZACION TERPEL S.A.**

KR 7 75 - 51 Piso 13  
PBX: (57)13175353 FAX: (57)13175438  
BOGOTÁ D.C. - COLOMBIA  
WWW.TERPEL.COM

LÍNEA DE ATENCIÓN AL CLIENTE 01-8000-518-555

FACTURA DE VENTA N°	<b>9017627022</b>
FECHA FACTURA	<b>03 10 2016</b>
DD MM AAAA	
FECHA VENCIMIENTO	<b>02 11 2016</b>

AGENTE RETENEDOR IVA - IVA REGIMEN COMUN - AUTORETENEDORES RESOLUCION N° 05812 DE JULIO 06/04 - AUTORETENEDORES CREER Act Prima 4661  
RESOLUCION AUTORIZADA DIAN No. 31000090455 DE 29 DE DICIEMBRE DE 2015 DESDE EL No. 9017400000 HASDA EL No. 9018595998

GRAN CONTRIBUYENTE RESOLUCION No. 000041 DE ENR. 30/14  
DE JULIO 06/04 - AUTORETENEDORES CREER Act Prima 4661

**VENDIDO A:**  
UAE DIRECCION DE IMPUESTOS Y ADUANAS NAC  
CR 7 6C 54  
TEL: 13170901  
BOGOTÁ D.C. - CUNDINAMARCA - COLOMBIA

**ENTREGADO A:**  
EDS TERPEL EL TRIANGULO  
DG 15 56 15  
TEL: 13170901  
BUCARAMANGA - SANTANDER - COLOMBIA

GERENCIA/MENTO BUCARAMANGA KM 4 GIRON - CAFE MADRID ZONA BUCARAMANGA CODIGO CLIENTE 10153838 No. IDENT. TRIBUTARIO 8001972684

CONDICIONES DE PAGO PAGO 30 DIAS NETO MONEDA COP TRM INCOTERM

REVISION / BDT ORDEN DE COMPRA 1014 PEDIDO 12948833 COT No. / Contr No.

CODIGO	DESCRIPCION	UNIDAD	CANTIDAD	PRECIO UNITARIO	VALOR TOTAL
3156	BIOACEM B10 N.I.	USL	103,951	7.184,8900	746,876,50
<b>VALOR FACTURA EN LETRAS: SETECIENTOS CUARENTA Y SEIS MIL OCHOCIENTOS SETENTA Y SIETE PESOS M.L.</b>					<b>VALOR A PAGAR \$ 746.877</b>

OBSERVACIONES:

PERIODO DE FACTURACION: DEL 16 AL 30 DE SEPTIEMBRE DE 2016 BUCARAMANGA

EMPRESA TRANSPORTADORA: No. ORDEN CARGUE

ORGANIZACION TERPEL NO DESARROLLA OPERACIONES DE FACTORING, TODO PAGO DEBE REALIZARSE A NOMBRE DE ORGANIZACION TERPEL S.A.

EL ORIGINAL NO CONSTITUYE TITULO VALOR.  
POR MEDIO DE LA PRESENTE FACTURA DE VENTA, EL COMPRADOR Y ACEPTANTE DECLARA HABER RECIBIDO REAL Y MATERIALEMENTE LAS MERCANCIAS DESCRITAS EN ESTE DOCUMENTO Y SE OBLIGA A PAGAR A ORGANIZACION TERPEL S.A. EL PRECIO EN LA FORMA PACTADA AQUI MISMO.  
FAVOR GIRAR CHEQUE CRUZADO A NOMBRE DE ORGANIZACION TERPEL S.A. CON SELLO RESTRICTIVO PARA CONSIGNAR UNIDAMENTE EN LA CUENTA DEL PRIMER BENEFICIARIO.

RECIBI Y ACERTO (NOMBRE Y FIRMA) POR ENTREGA REAL Y MATERIAL:  
REPRESENTANTE LEGAL AUTORIZADO DEL REPRESENTANTE LEGAL 6 COMPRADOR  
FIRMA:   
REPRESENTANTE LEGAL ORGANIZACION TERPEL S.A.

- ORIGINAL -

Página: 1 de 1



**Terpel**

830.095.213-0

**PAGO TOTAL**



**Terpel**

830.095.213-0

**PAGO TOTAL**



(415) 7704790000082 (8020) 008001972684109017627022 (3900) 00000746877

FACTURA DE VENTA N° **9017627022**

VALOR A PAGAR **746.877** REFERENCIA **008001972684109017627**

NOMBRE & RAZON SOCIAL: UAE DIRECCION DE IMPUESTOS Y ADUANAS NAC

IBANCO	CIA. CITE No.	No. DE CHEQUE	VALOR
TOTAL EFECTIVO			
No. Cheques			
TOTAL CHEQUES			
<b>TOTAL</b>			

- CLIENTE -



(415) 7704790000082 (8020) 008001972684109017627022 (3900) 00000746877

VALOR A PAGAR **746.877** FACTURA No. **9017627022**

NOMBRE & RAZON SOCIAL: UAE DIRECCION DE IMPUESTOS Y ADUANAS NAC  
REFERENCIA **008001972684109017627**

IBANCO	CIA. CITE No.	No. DE CHEQUE	VALOR
TOTAL EFECTIVO			
No. Cheques			
TOTAL CHEQUES			
<b>TOTAL EFECTIVO</b>			

- BANCO -

www.dian.gov.co |

**CONSUMO DE COMBUSTIBLE X VEHICULO SEPTIEMBRE 2016**

Valor ACPM \$ 7.170

Valor oficial \$

PLACA	FECHA	VALOR	GALON	FECHA	VALOR	GALON	FECHA	VALOR	GALON	FECHA	VALOR	GALON	FECHA	VALOR	GALON	TOTAL/ DINERO	TOTAL G/NE
ODS-742	21/09/2016	123.984	17,292													123.984,00	17,292
ODS-743	13/09/2016	92.271	12,869													92.271,00	12,869
ODS-744	27/09/2016	97.254	13,564													97.254,00	13,564
ODS-745																0,00	0
ODS-746	14/09/2016	85.581	11,936													85.581,00	11,936
ODS-887	14/09/2016	118.656	16,549													118.656,00	16,549
ODS-888																0,00	0
ODS-889	30/09/2016	90.070	12,562													90.070,00	12,562
OSA-787	23/09/2016	179.250	25													179.250,00	25
ODS-917	02/09/2016	120.592	16,819													120.592,00	16,819
OJX- 341	05/09/2016	76.547	10,676	12/09/2016	134.982	18,826	27/09/2016	128.458	17,916							339.987,00	47,418
OJX- 347	13/09/2016	112.669	15,714	23/09/2016	126.314	17,617										238.983,00	33,331
PLANTA ELECTRICA																0,00	0
<b>TOTALES</b>															<b>1.486.628,00</b>	<b>207,34</b>	

**PRIMERA QUINCENA**

TOTAL GALONES A C P M

103,389

TOTAL DINERO \$

**741.298,00**

**SEGUNDA QUINCENA**

TOTAL GALONES A C P M

103,951

TOTAL DINERO

**745.330,00**

**Información básica de la planilla**

<b>Empresa:</b>	ORGANIZACION TERPEL S.A	<b>NIT:</b>	830095213
<b>Tipo Planilla:</b>	E	<b>Periodo liquidación Pensiones:</b>	septiembre 2016
<b>Sucursal o Dependencia:</b>	PRINCIPAL	<b>Periodo liquidación Salud:</b>	octubre 2016
<b>Número de Radicación:</b>	15414514	<b>Total a pagar:</b>	\$1,174,608,953
<b>Fecha de vencimiento:</b>	04/10/2016	<b>Total de empleados:</b>	1331
<b>Fecha de Pago:</b>	04/10/2016	<b>Número de Administradoras:</b>	54

**Detalles del pago**

<b>Razón social recaudo:</b>	Compensar OI	<b>Nit recaudo:</b>	9998600669427
<b>Descripción:</b>	MiPlanilla.com Pago Proteccion Social	<b>Medio de Pago:</b>	Pago Electronico por PSE
<b>Banco:</b>	BANCOLOMBIA	<b>Número Autorización:</b>	220420560
<b>Estado de la transacción:</b>	Transacción aprobada		

Código	NIT	Administradoras	Num. Afiliados	*Número de incapacidad por riesgos laborales	Valor descontado en incapacidad y/o licencia	Total Pagado
14-7	860002503	Cia. de Seguros Bolivar S.A.	1329		\$0	\$96,445,547
230201	800229739	Proteccion (ING + Proteccion)	358		\$0	\$192,238,580
230301	800224808	Porvenir	410		\$0	\$205,062,413
230901	800253055	Old Mutual	90		\$0	\$82,056,900
231001	800227940	Colfondos	124		\$0	\$58,196,700
25-14	900336004	Administradora Colombiana de Pensiones -	274		\$0	\$134,047,713
CCF03	890900842	Comfenalco Antioquia Caja de Compensacion Fliar	111		\$0	\$12,954,040
CCF06	890102002	Combarranquilla Caja de Compensacion Fliar	91		\$0	\$12,757,360
CCF08	890480023	Comfenalco Cartagena Caja de Compensacion	30		\$0	\$3,955,960
CCF11	890806490	Caja de Compensacion Familiar de Caldas	32		\$0	\$3,952,800
CCF13	891190047	Comfaca Caja de Compensacion Fliar	6		\$0	\$586,480
CCF15	892399989	Comfacerar Caja de Compensacion Fliar	13		\$0	\$1,397,720
CCF16	891080005	Comfacor Caja de Compensacion Fliar	5		\$0	\$554,120
CCF24	860066942	Compensar Caja de Compensacion Fliar	534		\$0	\$76,193,320
CCF30	892115006	Caja de Compensacion Familiar de La Guajira	3		\$0	\$429,440
CCF32	891180008	Comfamiliar Huila Caja de Compensacion Fliar	34		\$0	\$3,482,920
CCF33	891780093	Caja de Compensacion Familiar del Magdalena	9		\$0	\$828,200

Código	NIT	Administradoras	Num. Afiliados	*Número de incapacidad por riesgos laborales	Valor descontado en incapacidad y/o licencia	Total Pagado
CCF34	892000146	Cofrem Caja de Compensacion Fliar	2		\$0	\$381,520
CCF35	891280008	Caja de Compensacion Familiar de Nariño	4		\$0	\$687,000
CCF37	890500516	Comfanorte Caja de Compensacion Fliar	21		\$0	\$1,901,840
CCF39	890200106	Cajasan Caja de Compensacion Fliar	3		\$0	\$118,520
CCF40	890201578	Comfenalco Santander Caja de Compensacion	169		\$0	\$18,627,040
CCF41	892200015	Caja de Compensacion Familiar de Sucre	6		\$0	\$859,240
CCF43	890000381	Comfenalco Quindio Caja de Compensacion Fliar	1		\$0	\$190,760
CCF44	891480000	Comfamiliar Risaralda Caja de Compensacion Fliar	30		\$0	\$3,233,160
CCF48	800211025	Comfatollma Caja de Compensacion Fliar	20		\$0	\$2,303,560
CCF57	890303208	Comfamiliar Andi Comfandi Caja de	88		\$0	\$10,226,360
CCF63	891200337	Comfamiliar Putumayo Caja de Compensacion	9		\$0	\$887,560
CCF67	800219488	Comfiar Caja de Compensacion Fliar Arauca	8		\$0	\$683,800
CCF68	800231969	Comcaja Caja de Compensacion Fliar Campesina	14		\$0	\$1,144,080
CCF69	844003392	Comfacasanare Caja de Compensacion Fliar	13		\$0	\$1,065,080
CCFC55	890102044	EPS-S Cajacopi	3		\$0	\$250,400
EPS001	830113831	ALIANSA LUD EPS S.A.	196		\$0	\$51,253,100
EPS002	800130907	Salud Total EPS	99		\$0	\$14,455,535
EPS003	800140949	Cafesalud EPS	226		\$0	\$26,044,350
EPS005	800251440	Sanitas EPS	89		\$0	\$17,417,060
EPS008	860066942	Compensar EPS	95		\$0	\$14,785,400
EPS010	800088702	EPS Sura	147		\$0	\$25,158,625
EPS012	890303093	Comfenalco valle E.P.S.	10		\$0	\$1,043,200
EPS016	805000427	Cooameva EPS	135		\$0	\$20,724,400
EPS017	830003564	Famisanar EPS Cafam Colsubsidio	131		\$0	\$19,547,900
EPS018	805001157	Servicio Occidental de Salud S.A. S.O.S EPS	45		\$0	\$5,168,000
EPS023	830009783	Cruz Blanca EPS	16		\$0	\$1,617,700
EPS033	830074184	Salud Vida EPS	3		\$0	\$271,700
EPS037	900156264	Nueva Promotora de Salud - Nueva EPS	123		\$0	\$18,456,900
EPS040	900604350	ALIANZA MEDELLIN ANTIOQUIA EPS SAS	2		\$0	\$172,400
EPSC03	800140949	Cafesalud Entidad Promotora de Salud S.A	1		\$0	\$86,200
ESSC07	806008394	EPS-S Mutual Ser	2		\$0	\$175,300
ESSC18	814000337	EPS-S Emssanar	2		\$0	\$93,700
ESSC24	800249241	EPS-S Coosalud	2		\$0	\$134,600
ESSC33	804002105	EPS-S Comparta	2		\$0	\$172,400
MIN001	900462447	Fondo de Solidaridad y Garantía - FOSYGA	4		\$0	\$752,700
PAICBF	899999239	ICBF Instituto Colombiano de Bienestar Familiar	73		\$0	\$17,626,590
PASENA	899999034	SENA	73		\$0	\$11,751,060
						\$1,174,608,953

### Histórico de precio por Galón de Combustible

Acuerdo Marco de Precios para el Suministro de Combustible

Ciudad	Mes	Precio/Promedio por Galón (Mil/Milms)			Valor del Margen/Vigente (Mil/Milms)	
		Gasolina Corriente (UNSPSC 15101505)	Gasolina Extra (UNSPSC 15101506)	Diesel (UNSPSC 15101509)	Margen Distribuidor (Mil/Milms)	Margen Distribuidor Minorista (Mil/Milms)
Armenia	ago-16	\$7.974	\$9.765	\$7.656	\$368,62	\$667,96
	ago-16	\$7.763	\$9.554	\$7.243	\$368,62	\$667,96
	ago-16	\$7.934	\$9.725	\$7.391	\$368,62	\$667,96
<b>Bucaramanga</b>	<b>sep-16</b>	<b>\$7.757</b>	<b>\$9.548</b>	<b>\$7.296</b>	<b>\$368,62</b>	<b>\$667,96</b>
Cali	ago-16	\$7.941	\$9.732	\$7.351	\$368,62	\$667,96
	ago-16	\$7.721	\$9.512	\$7.216	\$368,62	\$667,96
	ago-16	\$7.892	\$9.683	\$7.479	\$368,62	\$667,96
Manizales	ago-16	\$7.916	\$9.706	\$7.258	\$368,62	\$667,96
	ago-16	\$7.887	\$9.678	\$7.491	\$368,62	\$667,96
	ago-16	\$7.971	\$9.762	\$7.466	\$368,62	\$667,96
Neiva	ago-16	\$7.969	\$9.760	\$7.250	\$368,62	\$667,96
	ago-16	\$7.914	\$9.705	\$7.336	\$368,62	\$667,96
	ago-16	\$9.230	\$10.021	\$7.869	\$368,62	\$667,96
Santa Marta	ago-16	\$7.863	\$9.654	\$7.343	\$368,62	\$667,96
	ago-16	\$7.921	\$9.712	\$7.416	\$368,62	\$667,96
	ago-16	\$8.068	\$9.859	\$7.525	\$368,62	\$667,96
Sincce	ago-16	\$8.034	\$9.825	\$7.491	\$368,62	\$667,96
	ago-16	\$7.924	\$9.824	\$7.464	\$368,62	\$667,96
	ago-16	\$8.033	\$9.875	\$7.498	\$368,62	\$667,96
Yopal	ago-16	\$7.662	\$9.664	\$7.104	\$368,62	\$667,96
	ago-16	\$7.833	\$9.835	\$7.258	\$368,62	\$667,96
	ago-16	\$7.656	\$9.658	\$7.157	\$368,62	\$667,96
<b>Bucaramanga</b>	<b>ago-16</b>	<b>\$7.840</b>	<b>\$9.842</b>	<b>\$7.442</b>	<b>\$368,62</b>	<b>\$667,96</b>
Cartagena	ago-16	\$7.620	\$9.622	\$7.078	\$368,62	\$667,96
	ago-16	\$7.790	\$9.793	\$7.340	\$368,62	\$667,96
	ago-16	\$7.814	\$9.816	\$7.380	\$368,62	\$667,96
Medellin	ago-16	\$7.786	\$9.788	\$7.353	\$368,62	\$667,96
	ago-16	\$7.870	\$9.872	\$7.328	\$368,62	\$667,96
	ago-16	\$7.868	\$9.870	\$7.411	\$368,62	\$667,96
Pereira	ago-16	\$7.813	\$9.815	\$7.398	\$368,62	\$667,96
	ago-16	\$8.129	\$10.131	\$7.731	\$368,62	\$667,96
	ago-16	\$7.762	\$9.764	\$7.204	\$368,62	\$667,96
Santa Marta	ago-16	\$7.820	\$9.822	\$7.276	\$368,62	\$667,96
	ago-16	\$7.933	\$9.935	\$7.358	\$368,62	\$667,96
	ago-16	\$7.932	\$9.934	\$7.332	\$368,62	\$667,96
Yopal	ago-16	\$7.836	\$9.831	\$7.607	\$368,62	\$667,96
	ago-16	\$7.894	\$9.829	\$7.213	\$368,62	\$667,96
	ago-16	\$7.803	\$9.838	\$7.348	\$368,62	\$667,96
<b>Bucaramanga</b>	<b>ago-16</b>	<b>\$7.619</b>	<b>\$9.344</b>	<b>\$7.266</b>	<b>\$368,62</b>	<b>\$667,96</b>
Cali	jul-16	\$7.803	\$9.538	\$7.551	\$368,62	\$667,96
	jul-16	\$7.358	\$9.234	\$7.187	\$368,62	\$667,96
	jul-16	\$7.753	\$9.479	\$7.449	\$368,62	\$667,96
Ibagué	jul-16	\$7.777	\$9.502	\$7.499	\$368,62	\$667,96
	jul-16	\$7.749	\$9.474	\$7.462	\$368,62	\$667,96
	jul-16	\$7.608	\$9.484	\$7.487	\$368,62	\$667,96
Medellin	jul-16	\$7.831	\$9.556	\$7.520	\$368,62	\$667,96
	jul-16	\$7.776	\$9.501	\$7.507	\$368,62	\$667,96
	jul-16	\$8.091	\$9.817	\$7.840	\$368,62	\$667,96
Pereira	jul-16	\$7.494	\$9.369	\$7.313	\$368,62	\$667,96
	jul-16	\$7.538	\$9.434	\$7.387	\$368,62	\$667,96
	jul-16	\$7.937	\$9.662	\$7.482	\$368,62	\$667,96
Sincce	jul-16	\$7.903	\$9.628	\$7.448	\$368,62	\$667,96
	jul-16	\$7.894	\$9.630	\$7.414	\$368,62	\$667,96
	jul-16	\$7.836	\$9.551	\$7.607	\$368,62	\$667,96
Barranquilla	jul-16	\$7.394	\$9.269	\$7.213	\$368,62	\$667,96
	jul-16	\$7.803	\$9.528	\$7.348	\$368,62	\$667,96
	ago-16	\$7.803	\$9.528	\$7.348	\$368,62	\$667,96
<b>Bucaramanga</b>	<b>ago-16</b>	<b>\$7.619</b>	<b>\$9.344</b>	<b>\$7.266</b>	<b>\$368,62</b>	<b>\$667,96</b>
Cali	jun-16	\$7.803	\$9.538	\$7.551	\$368,62	\$667,96
	jun-16	\$7.358	\$9.234	\$7.187	\$368,62	\$667,96
	jun-16	\$7.753	\$9.479	\$7.449	\$368,62	\$667,96
Ibagué	jun-16	\$7.777	\$9.502	\$7.499	\$368,62	\$667,96
	jun-16	\$7.749	\$9.474	\$7.462	\$368,62	\$667,96
	jun-16	\$7.608	\$9.484	\$7.487	\$368,62	\$667,96
Medellin	jun-16	\$7.831	\$9.556	\$7.520	\$368,62	\$667,96
	jun-16	\$7.776	\$9.501	\$7.507	\$368,62	\$667,96
	jun-16	\$8.091	\$9.817	\$7.840	\$368,62	\$667,96
Pereira	jun-16	\$7.494	\$9.369	\$7.313	\$368,62	\$667,96
	jun-16	\$7.538	\$9.434	\$7.387	\$368,62	\$667,96
	jun-16	\$7.937	\$9.662	\$7.482	\$368,62	\$667,96
Sincce	jun-16	\$7.903	\$9.628	\$7.448	\$368,62	\$667,96
	jun-16	\$7.894	\$9.630	\$7.414	\$368,62	\$667,96
	jun-16	\$7.836	\$9.551	\$7.607	\$368,62	\$667,96
Barranquilla	jun-16	\$7.394	\$9.269	\$7.213	\$368,62	\$667,96
	jun-16	\$7.803	\$9.528	\$7.348	\$368,62	\$667,96
	ago-16	\$7.803	\$9.528	\$7.348	\$368,62	\$667,96
<b>Bucaramanga</b>	<b>ago-16</b>	<b>\$7.619</b>	<b>\$9.344</b>	<b>\$7.266</b>	<b>\$368,62</b>	<b>\$667,96</b>

REPUBLICA DE COLOMBIA  
IDENTIFICACION PERSONAL  
CEDULA DE CIUDADANIA

NUMERO 1.053.607.787  
ORTIZ AVEENDANO

APellidos  
SANDRA JULIETH

Nombres

*Sandra Julieth Ortiz Avendano*  
Firma

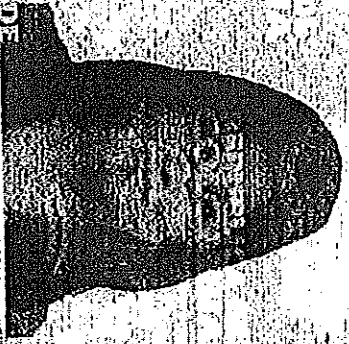

INDICE DERECHO

FECHA DE NACIMIENTO 24-DIC-1989  
LUGAR DE NACIMIENTO PAIPA (BOYACA)  
ESTATURA 1.55 G.S. RH O+ SEXO F  
25-ENE-2008 PAIPA  
FECHA Y LUGAR DE EXPEDICION *Sandra Julieth Ortiz Avendano*

REGISTRADOR NACIONAL  
CARLOS ABEL SANCHEZ TORRES

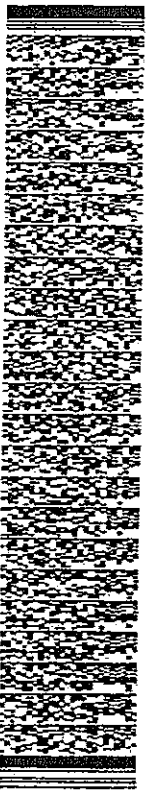

A-0718100-00196332-F-1053607787-20091112 0017962288A 1 25235170

Republica de Colombia  
Ministerio de Comercio, Indus. y Turismo  
JUNTA CENTRAL DE CONTADORES  
TARJETA PROFESIONAL  
DE CONTADOR PUBLICO

197619-T



SANDRA JULIETTE  
ORTIZ AVENDAÑO

C.C. 1053607787

FECHA 26/11/2014

RESOLUCION INSCRIPCION 1568  
UNIVERSIDAD NACIONAL DE COLOMBIA

DIRECTOR GENERAL

JULIO CESAR ACUNA GONZALEZ

209940

199407

Esta tarjeta es el unico documento que lo acredita como  
CONTADOR PUBLICO de acuerdo con lo establecido en  
la ley 43 de 1990.  
Agradecemos a quien encuentre esta tarjeta comunicarse  
al PBX: 644.44 50 o devolverla a la UAE - Junta Central de  
Contadores a la calle 96 No. 9A - 21 Bogota D.C.

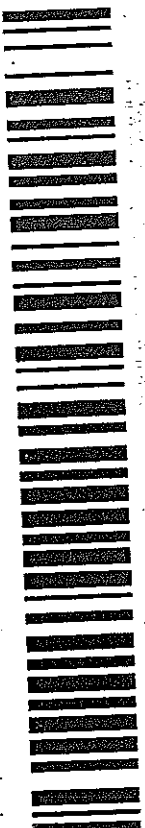

www.ideqs.com





REPUBLICA DE COLOMBIA  
 IDENTIFICACION PERSONAL  
 CEDULA DE CIUDADANIA

Numero: 1.018.431.450  
 Apellidos: ROMERO JACERO  
 Nombres: JUAN CARLOS

[Signature]  
 [Portrait Photo]

INDICE ORACION

[Fingerprint]

P-1500130-00107005-H-1018431450-20081022 000460002A 2 23708199

REGISTRO NACIONAL  
 CAROLINA SUAREZ TORRES

FECHA DE NACIMIENTO: 18-DIC-1989  
 BOGOTA D.C.  
 (CONDIMANARCA)  
 LUGAR DE NACIMIENTO: 1.70  
 ESTATURA: O+  
 G.S. RH: M  
 SEXO: M

18-DIC-2007 BOGOTA D.C.  
 FECHA Y LUGAR DE EMISION

República de Colombia  
Ministerio de Comercio de Industria y Turismo

**JUNTA CENTRAL DE CONTADORES  
TARJETA PROFESIONAL  
DE CONTADOR PUBLICO**

**173594-1**

**JUAN CARLOS  
ROMERO ADEBON  
C.C. 10.843.458  
RESOLUCION RESOLUCION 457  
UNIVERSIDAD VILLAVIEJA**

**FECHA 13/12/2010**



**PRELACION**  
**DANTE SANTIAGO BAYAS**

**FECHA DE VIGENCIA** 10/12/10

**FECHA DE EXPIRACION** 10/12/11

**FECHA DE TITULAR**

Esta tarjeta es el único documento que lo acredita como  
**CONTADOR PUBLICO** de acuerdo con lo establecido en  
la Ley 43 de 1990.  
Agradecemos a quien encuentre esta tarjeta volverla  
al Ministerio de Comercio, Industria y Turismo, Junta Central  
de Contadores.



173594-1

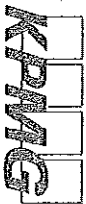

**KPMG Ltda.**  
Calle 90 No. 19C - 7A  
Bogotá D.C. - Colombia

Teléfono 57 (1) 6188100  
Fax 57 (1) 6233316  
57 (1) 6233380  
[www.kpmg.com.co](http://www.kpmg.com.co)

**EL SUSCRITO REVISOR FISCAL DE  
ORGANIZACIÓN TERPEL S.A.,  
NIT. 830.095.213-0,**

**CERTIFICA QUE:**

De acuerdo con la planilla de aportes parafiscales número 15414514, la Organización efectuó el pago dentro de los plazos otorgados por la ley en relación con las siguientes obligaciones:

- Las Administradoras de Fondos de Pensiones y Cesantías, Administradora de Riesgos Laborales "ARL", Cajas de Compensación Familiar, Instituto Colombiano de Bienestar Familiar y el Servicio Nacional de Aprendizaje SENA al 30 de septiembre de 2016.
- Las Entidades Promotoras de Salud al 30 de octubre de 2016.

La presente certificación se expide en Bogotá D. C., a los 7 días de octubre de 2016, por solicitud de la administración de la Organización, de acuerdo con lo requerido por el artículo 50 de la ley 789 de 2002.

Juan Carlos Romero Ayero  
Revisor Fiscal de Organización Terpel S.A.  
T.P. 173594-T

Miembro de KPMG Ltda.  
**C.196/16- AUDM&SBOG-CER2016-31986**

UNIDAD ADMINISTRATIVA ESPECIAL

**JUNTA CENTRAL DE CONTADORES**

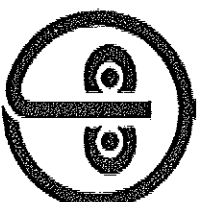

Certificado No:

458884PFB882PBB

LA REPUBLICA DE COLOMBIA

MINISTERIO DE COMERCIO, INDUSTRIA Y TURISMO

UNIDAD ADMINISTRATIVA ESPECIAL

JUNTA CENTRAL DE CONTADORES

CERTIFICA A:  
QUIEN INTERESE

Que el contador público **JUAN CARLOS ROMERO ACERO** identificado con CÉDULA DE CIUDADANÍA No 1018431450 de BOGOTÁ, D.C. (BOGOTÁ D.C.) Y Tarjeta Profesional No 173594-T Si tiene vigente su inscripción en la Junta Central de Contadores y desde la fecha de inscripción.

NO REGISTRA ANTECEDENTES DISCIPLINARIOS \*\*\*\*\*

Dado en BOGOTÁ a los 30 días del mes de Septiembre de 2016 con vigencia de (3) Meses, contados a partir de la fecha de su expedición.

DIRECTOR GENERAL

ESTE CERTIFICADO DIGITAL TIENE PLENA VALIDEZ DE CONFORMIDAD CON LO ESTABLECIDO EN EL ARTICULO 2 DE LA LEY 527 DE 1999, DECRETO 1747 DEL 2000 Y ARTICULO 6 PARAGRAFO 3 DE LA LEY 962 DEL 2005

Para confirmar los datos y veracidad de este certificado, lo puede consultar en la página web [www.jcc.gov.co](http://www.jcc.gov.co) digitando el número del certificado



**DIAN**  
Dirección de Impuestos y Aduanas Nacionales



MinHacienda

**PROSPERIDAD  
PARA TODOS**

www.dian.gov.co |

**C U M P L I D O**

NUMERO: 17      FECHA: Octubre 04 de 2016

**DESCRIPCION DEL CONTRATO**

Orden de Compra 6297      Suministro de combustible Gasolina y ACPM, para los vehiculos de la Dian Bucaramanga.

Nombre o razón social del Contratista      Organización Terpel S.A.

NIT.      830,095,213-0

Fecha de Iniciación      Enero 25 de 2016

Fecha de Terminación      Diciembre 31 o hasta agotar la partida.

Forma de Pago      Con Corte Quincenal

**ESTADO DE LA EJECUCION DEL CONTRATO**

VALOR DEL CONTRATO	CDP N°	1416	Fecha	2016-01-12	\$ 23.000.000,00
VALOR COMPROMISO	Registro SIIF N°	1316	Rubro Com. Y Lubriantes	Recurso 10	\$ 23.000.000,00
SALDO ANTERIOR EJECUTA	Registro SIIF N°	Fecha	Rubro	Recurso	\$ 10.125.428,00
FACTURA No.	9017627022	03/10/2016	Rubro	Recurso 10	\$ 746.877,00
VALOR PAGO 17	Factura N° 17	03/10/2016	Fecha	Recurso	\$ 746.877,00
NUEVO SALDO TOTAL EJE.	Registro SIIF N°	Fecha	Rubro	Recurso	\$ 10.872.305,00

**SALDO TOTAL POR EJECUTAR DEL CONTRATO**      \$ 12.127.695,00

**CERTIFICACION DEL SERVICIO PRESTADO O ACTIVIDAD REALIZADA**

**VERIFICACION DE POLIZAS Y PAGO DE APORTES AL SISTEMA DE SEGURIDAD SOCIAL INTEGRAL Y APORTES PARAFISCALES**

EL Revisor Fiscal de la Organización Terpel Certifica que de acuerdo con la Planilla No. 15414514, emitida por Compensar miplanilla.com se han cancelado aportes parafiscales a las siguientes obligaciones : Administradoras a los Fondos de Pensiones y Cesantías, Riesgos Laborales ARL, Cajas de Compensacion, Instituto Colombiano de Bienestar Familiar, Servicio Nacional de Aprendizaje SENA. fecha de la certificacion Octubre 04 de 2016.

*Olga Sepúlveda López*  
FUNCIONARIA DE APOYO

*[Firma]*  
SUPERVISOR  
Jefe de División de Gestion Administrativa y Financiera



Liberal y Orden



Dirección de Impuestos y Aduanas Nacionales

**DIAN**

[www.dian.gov.co](http://www.dian.gov.co)



**CONTRATO CCE-224-1 AMP-2015  
ACUERDO MARCO DE PRECIOS**

**LIQUIDACION INGRESO ORGANIZACIÓN TERPEL S.A.**

Consumo:

Del 16 al 30 de SEPTIEMBRE 2016

GALONES	TIPO COMBUSTIBLE	MARGEN DE DISTRIBUCION MAYORISTA	TOTAL INGRESO FISCAL	RETEICA
103,951	Gasolina corriente	368,62	0,00	
	Bioacem B10	368,62	38.318,42	
<b>TOTAL</b>			<b>38.318,42</b>	<b>191,59</b>

**TOTAL CUENTA**

**746.877**

Menos: Deducciones

**192**

Reteica

**191,59**

**NETO A PAGAR**

**746.685**







**DIAN**  
Dirección de Impuestos y Aduanas Nacionales

www.dian.gov.co



MinHacienda

PROSPERIDAD  
PARA TODOS

## HOJA DE RUTA

OBLIGACION N°	FECHA	TIPO Y N° DE DOCUMENTO
60216	14-10-16	Fra N° 9019627022

BENEFICIARIO	CONCEPTO
Tempel SA	Combustible periodo 18-30 sep / 2016

CONCEPTO RETE-FUENTE	CUENTA CONTABLE	BASE RETE-FUENTE	PORCENTAJE APLICADO	VALOR DESCONTADO
Retelica	243627	\$ 38318	0.5%	\$ 192
		\$	%	\$
		\$	%	\$
		\$	%	\$
<b>TOTAL DCTO</b>				<b>\$ 192</b>

**NETO A GIRAR \$ 746.685**

CONCEPTO	CUENTA	BASE	PORCENTAJE	VALOR
IVA ASUMIDO	243625	\$	15%	\$

ACTA DE ADJUDICACIÓN	APORTES PARAFISCALES	AUTORIZACIÓN SEC. GENERAL
CÁMARA DE COMERCIO	CONTRATO	RECIBOS DE PAGO IMPTOS
CUMPLIDO	ENTRADA ALMACÉN	FACTURA
DOC. EQUIVALENTE FRA.	GARANTÍA	CUENTA DE COBRO COMBUST
NOMINA	PASAJES	PENSIÓN
PÓLIZA	PUBLICACIÓN	RESOLUCIÓN
SALUD	SOLICITUD CONTRATO	OTRO DCTO. DE COBRO GMF

ORDEN DE PAGO N°

*Angel Miguel Pico Tapias*  
Fecha de Elaboración de la Hoja de Ruta: 14-10-16

Dirección Seccional de Impuestos y Aduanas de Bucaramanga

Calle 36 No. 14 - 03  
PBX 630 94 44 Ext. 205

**DIAN**

LISTA DE CHEQUEO PARA RECEPCIÓN, RADICACIÓN DE CUENTAS POR PAGAR Y REGISTRO DE OBLIGACIONES PRESUPUESTALES

FT-FN-1883

Proceso: Recursos Financieros

Version: 1

**U.A.E. DIAN DIRECCION DE IMPUESTOS Y ADUANAS NACIONALES****LISTA DE CHEQUEO PARA RECEPCIÓN, RADICACIÓN DE CUENTAS POR PAGAR Y REGISTRO DE OBLIGACIONES PRESUPUESTALES****RECEPCIÓN DE DOCUMENTOS EN LA VENTANILLA DE LA SUBDIRECCIÓN**

El funcionario encargado de recibir la documentación en la ventanilla de la Subdirección debe verificar y registrar en la planilla los ítems 1,2,3,5 ó 7 . Si cumple se recepción de lo contrario se devuelve. El documento verificado es entregado en la Secretaría de la Coordinación de Contabilidad para su registro en base de datos La Coordinación de Contabilidad revisa contra PA.C y reporte a los electores contables.

**RADICACIÓN DE CUENTA POR PAGAR APLICATIVO SIFE**

El ejecutor contable responsable de radicar en el aplicativo SIFE la respectiva cuenta por pagar debe verificar el cumplimiento de los los ítems 1 ó 16.

**GENERACIÓN OBLIGACION PRESUPUESTAL APLICATIVO SIFE**

El ejecutor contable responsable del registro de las obligaciones en el aplicativo SIFE, debe validar la información requerida en la presente lista de chequeo, así como determinar los cuenteros contables a afectar.

ITEM	CONCEPTO	CUMPLE	NO CUMPLE	TIPO DE VERIFICACION
1	NIT. 890.095213	✓		Verificar NIT relacionado en el compromiso presupuestal y el relacionado en factura, cuenta de cobro, resolución y cumplido según el caso.
2	NOMBRE Terped SA	✓		Verificar NOMBRE O RAZÓN SOCIAL relacionado en el compromiso presupuestal y el relacionado en factura, cuenta de cobro, resolución y certificación del supervisor, según el caso.
3	CUMPLIDO CON REQUISITOS	✓		El cumplido o certificación debe contener información consistente con la factura de venta; relacionar el Número del Compromiso Presupuestal, valor unitario, valor total, cantidades recibidas y periodo a pagar, tipo de elementos o servicios prestados, entre otros. Esta condición aplica también para el pago de servicios públicos, administraciones, arrendamientos.
4	No. CONTRATO	✓		Verificar NUMERO DE CONTRATO relacionado en el compromiso presupuestal y el relacionado en factura, cuenta de cobro y certificación del supervisor según el caso.
5	FACTURA DE VENTA N° 9017629022	✓		Verificar que la Factura cumple con los requisitos establecidos en el art. 617 del Estatuto Tributario y que la Resolución de Autorización de Facturación esté vigente (2 años).
6	CONSTANCIA DE RECIBO DE BIENES:			Se debe registrar en la lista de chequeo el número de la constancia de recibo de bienes y la fecha. Si se están realizando pagos de bienes devueltos, esta factura debe venir acompañada además del cumplimiento o certificación, de la constancia de recibo de bienes debidamente firmada, en la cual se identifique el grupo de inventarios al cual será cargado el valor del elemento.
7	APORTES PARA FISCALES	✓		Certificación de pagos de salud, pensión y ARL. Para personas naturales y jurídicas. (Copia planillas pagadas para el Compromiso Presupuestal)
8	COMPROMISO PRESUPUESTAL	✓		Verificar que el compromiso presupuestal sea consecuente en cada uno de los rubros presupuestales con respecto a la Resolución que trae el sello de ejecutoría por parte de la Coordinación de Documentación. El número de la cuenta bancaria y entidad relacionada en el compromiso presupuestal, debe coincidir con la relacionada en la forma de pago relacionada en el compromiso presupuestal debe corresponder a la relacionada en la Resolución que ordena el pago.
9	RESOLUCIONES POR SENTENCIAS Y DEVOLUCIONES			Si se están realizando pagos por concepto de ejecución de obras civiles, estas deben venir acompañadas de las actas de En estas actas deben discriminar si los valores a pagar corresponden a mejoras o mantenimiento y con la respectiva Al momento de recibir para pago una Resolución por concepto de reconocimientos por fallos emitidos por tribunales o juzgados por concepto de demandas Administrativas o Laborales, se debe verificar previo al registro que esta se Verificar que con el registro de cada factura se amortice el porcentaje de anticipo estipulado en el contrato. Para esta
10	FORMA DE PAGO PARA RESOLUCIONES:			Verificar que la cuenta bancaria registrada en el Compromiso presupuestal, esté en estado ACTIVA en el aplicativo SIFE, DE FORMA QUE TESORERIA NO TENGA PROBLEMA AL GENERAR LA ORDEN DE PAGO.
11	ACTAS DE RECIBO DE OBRAS			Si el contrato es suscrito con una persona natural perteneciente al Régimen Simplificado de IVA, se debe verificar que el cliente con Registro presupuestal para el IVA asumido y generar la obligación correspondiente al IVA ASUMIDO, del pago que se está realizando.
12	APECTACIÓN DE PROVISIONES EN EL PAGO DE DEMANDAS			Verificar que las retenciones sugeridas por el aplicativo SIFE sean las correctas, de lo contrario modificar o adicionar las que se requieran, dependiendo de la condición tributaria del beneficiario del pago y la normatividad tributaria vigente.
13	AMORTIZACIÓN DE ANTICIPOS			
14	REVISIÓN CUENTA BANCARIA ACTIVA EN SIFE	✓		
15	COMPROMISO DE IVA ASUMIDO PERSONA NATURAL DEL RÉGIMEN SIMPLIFICADO DE IVA.			
16	RETENCIONES Y CONTRIBUCIONES			
	RETENCION EN LA FUENTE	APLICA	NO APLICA	
	RETENCION DE IVA		✓	
	CONTRIBUCION CONTRATOS DE OBRA		✓	
CONTRIBUCION ESTAMPILLAS PRO UNIVERSIDADES CONTRATOS DE OBRA Y CONEXOS				✓

FECHA Y NUMERO RADICADO VENTANILLA OBSERVACIONES:

FECHA Y NUMERO RADICADO CONTABILIDAD 14-10-16 Ausel M Pico

FECHA Y NUMERO RADICADO CONTABILIDAD 14-10-16 Ausel M Pico

FECHA Y NUMERO RADICADO CONTABILIDAD 14-10-16 Ausel M Pico

FECHA Y NUMERO RADICADO CONTABILIDAD 14-10-16 Ausel M Pico

FECHA Y NUMERO RADICADO CONTABILIDAD 14-10-16 Ausel M Pico

FECHA Y NUMERO RADICADO CONTABILIDAD 14-10-16 Ausel M Pico

FECHA Y NUMERO RADICADO CONTABILIDAD 14-10-16 Ausel M Pico

FECHA Y NUMERO RADICADO CONTABILIDAD 14-10-16 Ausel M Pico

FECHA Y NUMERO RADICADO CONTABILIDAD 14-10-16 Ausel M Pico