

Cód. FO-ADQU-120	Formato	 A alcaldía de Medellín
Versión. 7	FO-ADQU Informe Parcial de Supervisión y/o Interventoría	

CONTRATO 4600080464 DE 2019
NUMERO DE PROCESO: LP-AMP-111-2016
ORDEN DE COMPRA 37060
FECHA: octubre de 2019

CONTRATANTE:	MUNICIPIO DE MEDELLÍN – SECRETARÍA DE SUMINISTROS Y SERVICIOS
CONTRATISTA:	UNION TEMPORAL ASEO COLOMBIA
NIT:	901031838-6
REPRESENTANTE LEGAL:	HUGO NICOLÁS USME HOYOS
CÉDULA DEL REPRESENTANTE LEGAL:	70.952.636
OBJETO:	Servicio integral de aseo y cafetería a través del acuerdo marco de precio No. CCE- 455-1-AMP-2016
VALOR INICIAL:	Dieciocho mil seiscientos ochenta y tres millones trescientos veinte mil setecientos cincuenta y seis pesos con sesenta y ocho centavos (\$18.683.320.756,68) Incluido A.U.
ADICIONES:	N/A
VALOR MAS ADICIONES:	Dieciocho mil seiscientos ochenta y tres millones trescientos veinte mil setecientos cincuenta y seis pesos con sesenta y ocho centavos (\$18.683.320.756,68) Incluido A.U..
DURACIÓN INICIAL:	Doscientos cincuenta y dos (252) días.
AMPLIACIONES:	N/A
DURACIÓN DESPUÉS DE AMPLIACIONES:	Doscientos cincuenta y dos (252) días.
FECHA DE INICIO:	24/04/2019
FECHA DE TERMINACIÓN:	31/12/2019

Con el objeto de informar el avance realizado en la ejecución del contrato 4600080464 de 2019, el cual se realizó por medio de Colombia Compra con número de proceso LP-AMP-111-2016- orden de compra 37060, se presenta el Informe parcial de Supervisión del contrato de la referencia, con fundamento en la Ley 80 de 1993, Ley 1150 de 2007, Ley 1474 de 2011, Decreto 1082 de 2015, Decreto Municipal 1920 de diciembre 01 de 2015 y demás normas que regulan la materia, mediante los siguientes componentes:

1. INFORME TÉCNICO DEL CONTRATO:

En cumplimiento del objeto contractual, el operador ha venido ejecutando y cumpliendo con los objetivos específicos establecidos y en la entrega de los servicios y productos evidenciados en el informe de actividades realizados entre el 01 de octubre al 31 de octubre de 2019.

De conformidad con los objetivos y las obligaciones establecidas en el acuerdo marco de Colombia Compra para el operador, se estima que su cumplimiento ha sido conforme a las especificaciones estipuladas en el contrato, lo que se detalla en el informe de gestión

REGISTROS FOTOGRÁFICOS:

INSTITUCIÓN EDUCATIVA PAULO VI



INSTITUCIÓN EDUCATIVA ESTEBAN JARAMILLO



INSTITUCIÓN EDUCATIVA GILBERTO ALZATE AVENDAÑO

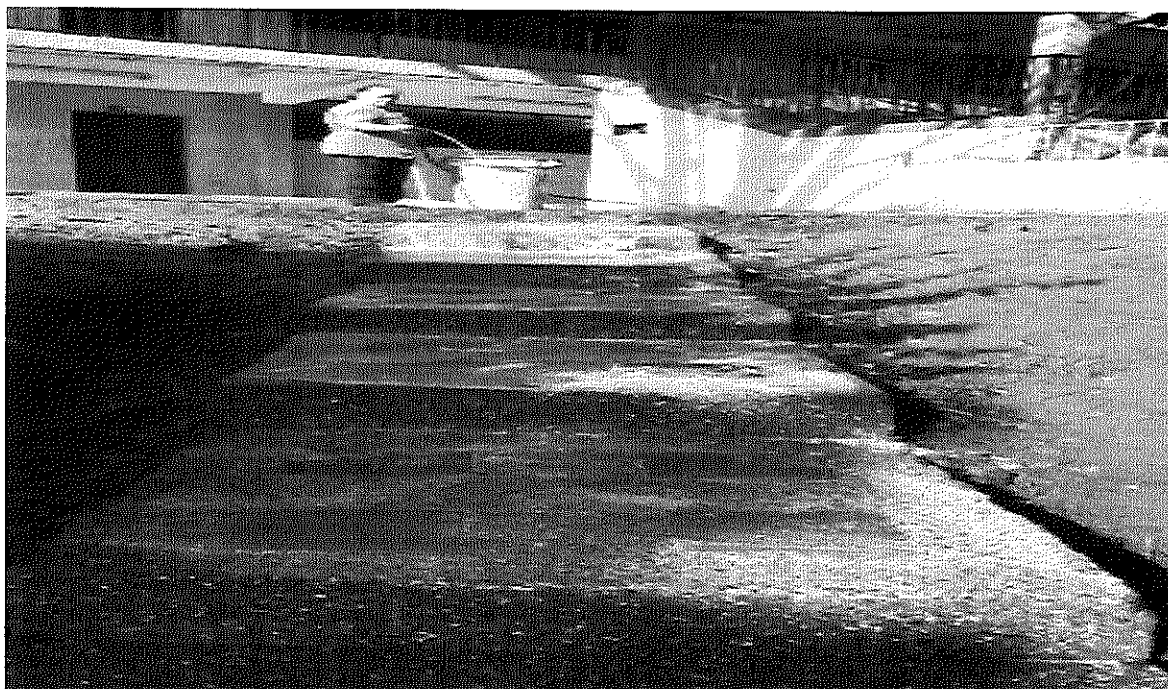

INSTITUCIÓN EDUCATIVA PABLO NERUDA



2. INFORME ADMINISTRATIVO:

- Según la planilla de pago al SGSS y parafiscales, enviadas por el contratista se evidencia que este se encuentra a paz y salvo con esta obligación de acuerdo a la Ley. Se relaciona:

Periodo de Cotización	No. Planilla	Pago Salud	Pago Pensión	Pago ARL	Parafiscales	Total, pagado en el periodo
Octubre 2019	8499102413	\$58.848.600	\$235.189.400	\$16.338.600	\$60.457.500	\$370.834.100
Septiembre 2019	8497808469	\$56.138.500	\$224.348.200	\$16.364.500	\$55.252.800	\$352.104.000
Agosto 2019	8496672428	\$54.848.900	\$219.408.200	\$16.304.400	\$55.046.400	\$345.607.900
Julio 2019	8495586413	\$53.718.500	\$213.068.800	\$16.278.600	\$ 53.786.900	\$336.852.800
Junio 2019	8494452720	\$53.247.300	\$212.350.800	\$16.274.500	\$ 52.376.400	\$334.249.000
Mayo 2019	8493033372	\$52.958.700	\$211.679.300	\$16.292.300	\$ 51.840.000	\$332.770.300

El contratista aporta las certificaciones expedidas por sus Revisores Fiscales evidenciándose que, a la fecha este se encuentra a paz y salvo con los pagos de los aportes al SGSS y parafiscales de acuerdo con la Ley. Se relacionan:

Fecha del Documento	Fechas de cobertura de la certificación del pago realizado al Sistema de Seguridad Social Integral	Relación de los datos de quien firma el documento (Firmado por el Revisor Fiscal o Representante Legal)
18/11/2019	últimos seis (6) meses	Guillermo Cadena Mejía, Revisor Fiscal de SEISO TP.39418-T
18/11/2019	últimos seis (6) meses	Stella Saba López, Revisor Fiscal de SERCONAL TP.34539-T
07/10/2019	últimos seis (6) meses	Guillermo Cadena Mejía, Revisor Fiscal de SEISO TP.39418-T
07/10/2019	últimos seis (6) meses	Stella Saba López, Revisor Fiscal de SERCONAL TP.34539-T
06/09/2019	últimos seis (6) meses	Guillermo Cadena Mejía, Revisor Fiscal de SEISO TP.39418-T
06/09/2019	últimos seis (6) meses	Stella Saba López, Revisor Fiscal de SERCONAL TP.34539-T
08/08/2019	últimos seis (6) meses	Guillermo Cadena Mejía, Revisor Fiscal de SEISO TP.39418-T
08/08/2019	últimos seis (6) meses	Stella Saba López, Revisor Fiscal de SERCONAL TP.34539-T
09/07/2019	últimos seis (6) meses	Guillermo Cadena Mejía, Revisor Fiscal de SEISO TP.39418-T
09/07/2019	últimos seis (6) meses	Stella Saba López, Revisor Fiscal de SERCONAL TP.34539-T
18/06/2019	últimos seis (6) meses	Guillermo Cadena Mejía, Revisor Fiscal de SEISO TP.39418-T
18/06/2019	últimos seis (6) meses	Stella Saba López, Revisor Fiscal de SERCONAL TP.34539-T

- Informe de la gestión realizada para el registro y marcación de los bienes adquiridos en el contrato: No aplica para este contrato.
- Informe de las modificaciones realizadas al contrato, como: otrosíes, adiciones, ampliaciones, cambios de obra, suspensiones y reanudaciones, cesiones de contrato: A la fecha el contrato no ha sido objeto de modificaciones.

seiscientos ochenta y tres millones trescientos veinte mil setecientos cincuenta y seis pesos con sesenta y ocho centavos \$18.683.320.756,68 Incluido A.U. Detallado así:

Secretaría	Numero de pedido	Valor pedido
Educación	4700052725	\$ 13.170.712.414,31
Cultura Ciudadana	4700052714	\$ 1.254.572.008,52
Suministros	4700052715	\$ 3.240.002.990,11
Inclusión Social	4700052724	\$ 440.046.746,55
Medio Ambiente	4700052739	\$ 232.072.931,25
Salud	4700052723	\$ 73.332.278,86
Seguridad	4700052718	\$ 110.011.686,64
Desarrollo Económico	4700052716	\$ 110.011.686,64
Participación ciudadana	4700052726	\$ 52.558.013,80
TOTAL		\$ 18.683.320.756,68

3. INFORME FINANCIERO Y CONTABLE:

Relación de imputación del gasto:

Fondos	Centro Gestor	Posición Presupuestal	Proyecto	CDP	Solicitud de Pedido	Registro Presupuestal	Valor	Secretaría		
110090119	72200000	23370430	160305	4000097181	9013241	4700052724	440.046.746,55	Inclusión Social		
		23440310	160247							
		23370430	160315							
		23440320	160301							
		23360320	160225							
		23440310	160244							
		23440320	160177							
		23440310	160320							
		23440320	160218							
		23440320	160217							
110090119			160256							
110000119	70700000	212032097	1000000	4000097271		4700052715	3.240.002.990,11	Suministros		
110004219	71100000	23360320	160270	4000097195	9013241	4700052725	13.170.712.414,31	Educación		
110022619										
110070119										
110000119									23360310	160284
110070119									23360510	160330
110000119	71200000	23440113	160117	4000097143		4700052726	52.558.013,80	Participación Ciudadana		
		23440310	160118							
110070119	73200000	23370520	160271	4000097144	9013241	4700052718	110.011.686,64	Seguridad		
110000119		23300520	160277							
110070119		23370310	160291							
110000119	71300000	23450520	160078	4000097137	9013241	4700052714	1.254.572.008,52	Cultura Ciudadana		
110090119			160089							
110070119			23450211						160091	
110090119			160095							
110070119			23450310						160098	



Nro. Pedido	Vlr. Contrato	Nro. Factura	Fecha Contabilización	Nro. Recibo a satisfacción	Valor Facturado	Saldo	Porcentaje de ejecución
4700052724	18.683.320.757	Factura 3680	20/06/2019	5000574172	4.388.558,00	17.991.428.558,00	3,70%
4700052724	18.683.320.757	Factura 3680	20/06/2019	5000574172	6.250.000,00	17.985.178.558,00	3,74%
4700052724	18.683.320.757	Factura 3680	20/06/2019	5000574172	6.250.000,00	17.978.928.558,00	3,77%
4700052724	18.683.320.757	Factura 3680	20/06/2019	5000574172	8.777.116,00	17.970.151.442,00	3,82%
4700052724	18.683.320.757	Factura 3680	20/06/2019	5000574172	1.101.244,00	17.969.050.198,00	3,82%
4700052724	18.683.320.757	Factura 3680	20/06/2019	5000574172	2.350.426,00	17.966.699.772,00	3,84%
4700052724	18.683.320.757	Factura 3680	20/06/2019	5000574172	2.350.426,00	17.964.349.346,00	3,85%
4700052724	18.683.320.757	Factura 3680	20/06/2019	5000574172	4.388.558,00	17.959.960.788,00	3,87%
4700052724	18.683.320.757	Factura 3680	20/06/2019	5000574172	4.388.558,00	17.955.572.230,00	3,90%
4700052724	18.683.320.757	Factura 3680	20/06/2019	5000574172	6.361.220,00	17.949.211.010,00	3,93%
4700052724	18.683.320.757	Factura 3680	20/06/2019	5000574172	1.100.397,00	17.948.110.613,00	3,94%
4700052724	18.683.320.757	Factura 3680	20/06/2019	5000574172	11.798.956,00	17.936.311.657,00	4,00%
4700052725	18.683.320.757	Factura 3679	20/06/2019	5000574179	1.000.000.000,00	16.936.311.657,00	9,35%
4700052725	18.683.320.757	Factura 3679	20/06/2019	5000574179	729.268.606,00	16.207.043.051,00	13,25%
4700052725	18.683.320.757	Factura 3679	20/06/2019	5000574179	190.392.952,00	16.016.650.099,00	14,27%
4700052725	18.683.320.757	Factura 3679	20/06/2019	5000574179	38.254.786,00	15.978.395.313,00	14,48%
4700052726	18.683.320.757	Factura 3680	20/06/2019	5000574098	12.898.834,00	15.965.496.479,00	14,55%
4700052726	18.683.320.757	Factura 3680	20/06/2019	5000574098	1.705.512,00	15.963.790.967,00	14,56%
4700052739	18.683.320.757	Factura 3680	20/06/2019	5000574097	9.526.881,00	15.954.264.286,00	14,61%
4700052739	18.683.320.757	Factura 3680	20/06/2019	5000574097	15.427.750,00	15.938.836.536,00	14,69%
4700052739	18.683.320.757	Factura 3680	20/06/2019	5000574097	4.067.947,00	15.934.768.589,00	14,71%
4700052739	18.683.320.757	Factura 3680	20/06/2019	5000574097	3.354.796,00	15.931.413.793,00	14,73%
4700052739	18.683.320.757	Factura 3680	20/06/2019	5000574097	482.607,00	15.930.931.186,00	14,73%
4700052714	18.683.320.757	Factura 3831	22/07/2019	5000577225	79.406.741,00	15.851.524.445,00	15,16%
4700052714	18.683.320.757	Factura 3831	22/07/2019	5000577225	1.393.183,00	15.850.131.262,00	15,16%
4700052714	18.683.320.757	Factura 3831	22/07/2019	5000577225	2.735.596,00	15.847.395.666,00	15,18%
4700052714	18.683.320.757	Factura 3831	22/07/2019	5000577225	2.739.181,00	15.844.656.485,00	15,19%
4700052714	18.683.320.757	Factura 3831	22/07/2019	5000577225	12.399.950,00	15.832.256.535,00	15,26%
4700052714	18.683.320.757	Factura 3831	22/07/2019	5000577225	6.966.029,00	15.825.290.506,00	15,30%
4700052714	18.683.320.757	Factura 3831	22/07/2019	5000577225	60.190.692,00	15.765.099.814,00	15,62%
4700052715	18.683.320.757	Factura 3831	22/07/2019	5000577226	310.889.991,00	15.454.209.823,00	17,26%
4700052715	18.683.320.757	Factura 3831	22/07/2019	5000577226	41.106.564,00	15.413.103.259,00	17,50%
4700052716	18.683.320.757	Factura 3831	22/07/2019	5000577221	9.811.122,00	15.403.292.137,00	17,56%
4700052716	18.683.320.757	Factura 3831	22/07/2019	5000577221	1.954.686,00	15.401.337.451,00	17,57%
4700052716	18.683.320.757	Factura 3831	22/07/2019	5000577221	1.261.909,00	15.400.075.542,00	17,57%
4700052716	18.683.320.757	Factura 3831	22/07/2019	5000577221	293.792,00	15.399.781.750,00	17,57%
4700052718	18.683.320.757	Factura 3831	22/07/2019	5000577182	5.682.820,00	15.394.098.930,00	17,61%
4700052718	18.683.320.757	Factura 3831	22/07/2019	5000577182	1.031.683,00	15.393.067.247,00	17,61%
4700052718	18.683.320.757	Factura 3831	22/07/2019	5000577182	696.872,00	15.392.370.375,00	17,61%
4700052718	18.683.320.757	Factura 3831	22/07/2019	5000577182	2.329.937,00	15.390.040.438,00	17,63%
4700052718	18.683.320.757	Factura 3831	22/07/2019	5000577182	1.080.111,00	15.388.960.327,00	17,63%
4700052718	18.683.320.757	Factura 3831	22/07/2019	5000577182	3.980.252,00	15.384.980.075,00	17,65%
4700052723	18.683.320.757	Factura 3832	22/07/2019	5000577207	44.687,00	15.384.935.388,00	17,65%



Nro. Pedido	Vlr. Contrato	Nro. Factura	Fecha Contabilización	Nro. Recibo a satisfacción	Valor Facturado	Saldo	Porcentaje de ejecución
4700052718	18.683.320.757	Factura 3998	23/08/2019	5105674219	2.329.937,00	13.161.380.670,00	29,56%
4700052718	18.683.320.757	Factura 3998	23/08/2019	5105674219	3.009.558,00	13.158.371.112,00	29,57%
4700052718	18.683.320.757	Factura 3998	23/08/2019	5105674219	6.989.810,00	13.151.381.302,00	29,61%
4700052718	18.683.320.757	Factura 3998	23/08/2019	5105674219	743.568,00	13.150.637.734,00	29,61%
4700052723	18.683.320.757	Factura 3999	27/08/2019	5105674758	1.614.585,00	13.149.023.149,00	29,62%
4700052723	18.683.320.757	Factura 3999	27/08/2019	5105674758	4.921.851,00	13.144.101.298,00	29,65%
4700052723	18.683.320.757	Factura 3999	27/08/2019	5105674758	189.926,00	13.143.911.372,00	29,65%
4700052723	18.683.320.757	Factura 3999	27/08/2019	5105674758	674.335,00	13.143.237.037,00	29,65%
4700052724	18.683.320.757	Factura 3998	23/08/2019	5105674219	5.589.131,00	13.137.647.906,00	29,68%
4700052724	18.683.320.757	Factura 3998	23/08/2019	5105674219	460.701,00	13.137.187.205,00	29,68%
4700052724	18.683.320.757	Factura 3998	23/08/2019	5105674219	45.755.044,00	13.091.432.161,00	29,93%
4700052725	18.683.320.757	Factura 3997	23/08/2019	5105674250	514.653.565,00	12.576.778.596,00	32,68%
4700052725	18.683.320.757	Factura 3997	23/08/2019	5105674250	886.964.904,00	11.689.813.692,00	37,43%
4700052725	18.683.320.757	Factura 3997*	23/08/2019	5105674301	157.100.442,00	11.532.713.250,00	38,27%
4700052725	18.683.320.757	Factura 3997*	23/08/2019	5105674301	28.224.666,00	11.504.488.584,00	38,42%
4700052726	18.683.320.757	Factura 3998	23/08/2019	5105674219	10.458.297,00	11.494.030.287,00	38,48%
4700052726	18.683.320.757	Factura 3998	23/08/2019	5105674219	1.382.818,00	11.492.647.469,00	38,49%
4700052739	18.683.320.757	Factura 3998	23/08/2019	5105674219	18.472.878,00	11.474.174.591,00	38,59%
4700052739	18.683.320.757	Factura 3998	23/08/2019	5105674219	5.058.288,00	11.469.116.303,00	38,61%
4700052739	18.683.320.757	Factura 3998	23/08/2019	5105674219	3.111.343,00	11.466.004.960,00	38,63%
4700052714	18.683.320.757	Factura 4142	23/09/2019	5105677515	9.983.841,00	11.456.021.119,00	38,68%
4700052714	18.683.320.757	Factura 4142	23/09/2019	5105677515	79.406.741,00	11.376.614.378,00	39,11%
4700052714	18.683.320.757	Factura 4142	23/09/2019	5105677515	12.230.415,00	11.364.383.963,00	39,17%
4700052714	18.683.320.757	Factura 4142	23/09/2019	5105677515	12.230.415,00	11.352.153.548,00	39,24%
4700052714	18.683.320.757	Factura 4142	23/09/2019	5105677515	2.739.180,00	11.349.414.368,00	39,25%
4700052714	18.683.320.757	Factura 4142	23/09/2019	5105677515	2.739.180,00	11.346.675.188,00	39,27%
4700052714	18.683.320.757	Factura 4142	23/09/2019	5105677515	3.117.743,00	11.343.557.445,00	39,29%
4700052714	18.683.320.757	Factura 4142	23/09/2019	5105677515	38.969.339,00	11.304.588.106,00	39,49%
4700052714	18.683.320.757	Factura 4142	23/09/2019	5105677515	5.792.638,00	11.298.795.468,00	39,52%
4700052715	18.683.320.757	Factura 4142	23/09/2019	5105677515	347.372.464,00	10.951.423.004,00	41,38%
4700052715	18.683.320.757	Factura 4142	23/09/2019	5105677515	6.600.077,00	10.944.822.927,00	41,42%
4700052716	18.683.320.757	Factura 4142	23/09/2019	5105677515	10.602.043,00	10.934.220.884,00	41,48%
4700052716	18.683.320.757	Factura 4142	23/09/2019	5105677515	2.470.702,00	10.931.750.182,00	41,49%
4700052716	18.683.320.757	Factura 4142	23/09/2019	5105677515	248.382,00	10.931.501.800,00	41,49%
4700052718	18.683.320.757	Factura 4142	23/09/2019	5105677515	2.841.410,00	10.928.660.390,00	41,51%
4700052718	18.683.320.757	Factura 4142	23/09/2019	5105677515	275.980,00	10.928.384.410,00	41,51%
4700052718	18.683.320.757	Factura 4142	23/09/2019	5105677515	2.329.937,00	10.926.054.473,00	41,52%
4700052718	18.683.320.757	Factura 4142	23/09/2019	5105677515	6.246.242,00	10.919.808.231,00	41,55%
4700052718	18.683.320.757	Factura 4142	23/09/2019	5105677515	3.107.684,00	10.916.700.547,00	41,57%
4700052723	18.683.320.757	Factura 4143	23/09/2019	5105677520	3.184.608,00	10.913.515.939,00	41,59%
4700052723	18.683.320.757	Factura 4143	23/09/2019	5105677520	3.351.765,00	10.910.164.174,00	41,60%
4700052723	18.683.320.757	Factura 4143	23/09/2019	5105677520	385.740,00	10.909.778.434,00	41,61%
4700052723	18.683.320.757	Factura 4143	23/09/2019	5105677520	478.513,00	10.909.299.921,00	41,61%

Nro. Pedido	Vlr. Contrato	Nro. Factura	Fecha Contabilización	Nro. Recibo a satisfacción	Valor Facturado	Saldo	Porcentaje de ejecución
4700052716	18.683.320.757	Factura 4247	18/10/2019	5000587092	248.382,00	8.684.206.250,00	53,52%
4700052718	18.683.320.757	Factura 4247	22/10/2019	5000587388	2.841.410,00	8.681.364.840,00	53,53%
4700052718	18.683.320.757	Factura 4247	22/10/2019	5000587388	275.980,00	8.681.088.860,00	53,54%
4700052718	18.683.320.757	Factura 4247	22/10/2019	5000587388	2.329.937,00	8.678.758.923,00	53,55%
4700052718	18.683.320.757	Factura 4247	22/10/2019	5000587388	3.882.126,00	8.674.876.797,00	53,57%
4700052718	18.683.320.757	Factura 4247	22/10/2019	5000587388	5.471.800,00	8.669.404.997,00	53,60%
4700052723	18.683.320.757	Factura 4248	21/10/2019	5000587217	4.754.694,00	8.664.650.303,00	53,62%
4700052723	18.683.320.757	Factura 4248	21/10/2019	5000587223	1.781.679,00	8.662.868.624,00	53,63%
4700052723	18.683.320.757	Factura 4248	21/10/2019	5000587223	581.562,00	8.662.287.062,00	53,64%
4700052723	18.683.320.757	Factura 4248	21/10/2019	5000587223	282.691,00	8.662.004.371,00	53,64%
4700052724	18.683.320.757	Factura 4247	18/10/2019	5000587091	4.388.558,00	8.657.615.813,00	53,66%
4700052724	18.683.320.757	Factura 4247	18/10/2019	5000587091	4.388.558,00	8.653.227.255,00	53,68%
4700052724	18.683.320.757	Factura 4247	18/10/2019	5000587091	965.931,00	8.652.261.324,00	53,69%
4700052724	18.683.320.757	Factura 4247	18/10/2019	5000587091	29.594.224,00	8.622.667.100,00	53,85%
4700052724	18.683.320.757	Factura 4247	18/10/2019	5000587091	275.381,00	8.622.391.719,00	53,85%
4700052724	18.683.320.757	Factura 4247	18/10/2019	5000587091	10.647.610,00	8.611.744.109,00	53,91%
4700052724	18.683.320.757	Factura 4247	18/10/2019	5000587091	1.544.122,00	8.610.199.987,00	53,92%
4700052725	18.683.320.757	Factura 4245	18/10/2019	5000587079	1.416.755.868,00	7.193.444.119,00	61,50%
4700052725	18.683.320.757	Factura 4245	18/10/2019	5000587079	141.394.391,00	7.052.049.728,00	62,25%
4700052725	18.683.320.757	Factura 4245	18/10/2019	5000587079	29.604.855,00	7.022.444.873,00	62,41%
4700052739	18.683.320.757	Factura 4247	21/10/2019	5000587039	10.908.173,00	7.011.536.700,00	62,47%
4700052739	18.683.320.757	Factura 4247	21/10/2019	5000587353	496.764,00	7.011.039.936,00	62,47%
4700052739	18.683.320.757	Factura 4247	21/10/2019	5000587353	15.237.317,00	6.995.802.619,00	62,56%
Total, Pagos a la Fecha					11.687.518.138,00		

Resumen de la ejecución de los recursos:

Valor del Contrato	\$ 18.683.320.756,68
Adiciones	\$ 0,00
Total, valor del contrato más adiciones	\$ 18.683.320.756,68
Pagos Realizados (Acumulado)	\$ 9.451.577.310
Pago autorizado de octubre de 2019	\$ 2.235.940.828,00
Pendiente por ejecutar	\$ 6.995.802.618,68
Porcentaje de ejecución financiera	62,56%
Porcentaje de ejecución física	75,79%

