CONTRATO 4600091339 DE 2021
ORDEN DE COMPRA No. 74584
FECHA DE ELABORACIÓN DEL INFORME: 10 de noviembre de 2021

CONTRATANTE:	MUNICIPIO DE MEDELLÍN- SECRETARÍA DE SEGURIDAD Y CONVIVENCIA
CONTRATISTA:	**FANALCA S.A**
NIT:	890.301.886
REPRESENTANTE LEGAL:	Maritza Ximena Parrado Arcos.
CEDULA DEL REPRESENTANTE LEGAL:	38.603.274
OBJETO:	*"*Adquisición de motocicletas para el fortalecimiento del Modelo Nacional de Vigilancia Comunitaria por Cuadrantes de la Policia Nacional de la Ciudad.*"*
VALOR INICIAL:	Tres Mil Trecientos Diez Millones Veintiocho Mil Quinientos Noventa y Nueve Pesos M/L $ **3.310.028.599** Mcte IVA INCLUIDO.
ADICIONES:	N/A
VALOR MAS ADICIONES:	Tres Mil Trecientos Diez Millones Veintiocho Mil Quinientos Noventa y Nueve Pesos M/L $ **3.310.028.599** Mcte IVA INCLUIDO.
DURACIÓN INICIAL:	Ciento Treinta y Cinco (135) días sin exceder la presente vigencia a partir de la suscripción del acta de inicio.
AMPLIACIONES:	N/A
DURACIÓN DESPUÉS DE AMPLIACIONES:	Ciento Treinta y Cinco (135) días sin exceder la presente vigencia a partir de la suscripción del acta de inicio.
FECHA DE INICIO:	19/08/2021
FECHA DE TERMINACIÓN:	31/12/2021

Con el objeto de describir el seguimiento realizado a la ejecución del contrato N°4600091339 de 2021, se presenta el Informe parcial de Supervisión y/o Interventoría del contrato de la referencia, con fundamento en la Ley 80 de 28 de julio de 1993, Ley 1150 de 16 de julio de 2007, Ley 1474 de 12 de julio de 2011, Decreto 1082 de 26 de mayo de 2015, Decreto Municipal 0455 de mayo 31 de 2019 , y demás normas que regulan la materia, previos los siguientes ítems:

1. INFORME TÉCNICO DEL CONTRATO

Se verificó el cumplimiento final del objeto y alcance del contrato, el 27 de octubre de 2021, la Secretaría de Seguridad y Convivencia de Medellín, recibió por parte de Fanalca S.A, 100 MOTOCICLETA XRE300 ABS VERDE LIMON POLICIA **,** Modelo 2022**,** los cuales fueron adquiriros por medio orden de compra N°74202 de 2021, emitida a través del portal Colombia Compra Eficiente – Tienda Virtual del Estado Colombiano, acuerdo marco de vehículos Proceso: CCENEG-020-1-2019 De Diciembre 26, 2019 hasta Diciembre 26, 2022

Se realizó seguimiento al cumplimiento final de los requerimientos y especificaciones técnicas establecidas, teniendo en cuenta las especificaciones establecidas tanto en los estudios previos, como en el Acuerdo Marco de precios Número de Proceso: CCENEG-020-1-2019 De Diciembre 26, 2019 hasta Diciembre 26, 2022

Se constató el cumplimiento final de las obligaciones del contratista y del contratante establecidas en el contrato.

- Registro final de la entrega de productos por parte del contratista.

Referencia	Vin	Motor	Factura	Color original	Bodega	Pedido	Factura
XRE 300ABS	9C2ND1220NR201776	ND12E2N201760	456-0867-06	VERDE LIMON	23003	22835	P4M-00008632
XRE 300ABS	9C2ND1220NR201778	ND12E2N201759	456-0867-06	VERDE LIMON	23003	22836	P4M-00008633
XRE 300ABS	9C2ND1220NR201786	ND12E2N201824	456-0867-06	VERDE LIMON	23003	22837	P4M-00008634
XRE 300ABS	9C2ND1220NR201787	ND12E2N201820	456-0867-06	VERDE LIMON	23003	22838	P4M-00008635
XRE 300ABS	9C2ND1220NR201790	ND12E2N201826	456-0867-06	VERDE LIMON	23003	22839	P4M-00008636
XRE 300ABS	9C2ND1220NR201792	ND12E2N201828	456-0867-06	VERDE LIMON	23003	22840	P4M-00008637
XRE 300ABS	9C2ND1220NR201794	ND12E2N201831	456-0867-06	VERDE LIMON	23003	22841	P4M-00008638
XRE 300ABS	9C2ND1220NR201799	ND12E2N201837	456-0867-06	VERDE LIMON	23003	22842	P4M-00008639
XRE 300ABS	9C2ND1220NR202007	ND12E2N202034	456-0867-06	VERDE LIMON	23003	22843	P4M-00008640
XRE 300ABS	9C2ND1220NR202030	ND12E2N202052	456-0867-06	VERDE LIMON	23003	22844	P4M-00008641
XRE 300ABS	9C2ND1220NR202032	ND12E2N202054	456-0867-06	VERDE LIMON	23003	22845	P4M-00008642
XRE 300ABS	9C2ND1220NR202047	ND12E2N202071	456-0867-06	VERDE LIMON	23003	22846	P4M-00008643
XRE 300ABS	9C2ND1220NR202052	ND12E2N202074	456-0867-06	VERDE LIMON	23003	22847	P4M-00008644
XRE 300ABS	9C2ND1220NR202074	ND12E2N202098	456-0867-06	VERDE LIMON	23003	22848	P4M-00008645
XRE 300ABS	9C2ND1220NR202084	ND12E2N202046	456-0867-06	VERDE LIMON	23003	22849	P4M-00008646
XRE 300ABS	9C2ND1220NR202088	ND12E2N202031	456-0867-06	VERDE LIMON	23003	22850	P4M-00008647
XRE 300ABS	9C2ND1220NR202093	ND12E2N202019	456-0867-06	VERDE LIMON	23003	22851	P4M-00008648
XRE 300ABS	9C2ND1220NR202094	ND12E2N202017	456-0867-06	VERDE LIMON	23003	22852	P4M-00008649
XRE 300ABS	9C2ND1220NR202095	ND12E2N202027	456-0867-06	VERDE LIMON	23003	22853	P4M-00008650
XRE 300ABS	9C2ND1220NR202103	ND12E2N202124	456-0867-06	VERDE LIMON	23003	22854	P4M-00008651
XRE 300ABS	9C2ND1220NR202105	ND12E2N202110	456-0867-06	VERDE LIMON	23003	22855	P4M-00008652
XRE 300ABS	9C2ND1220NR202106	ND12E2N202112	456-0867-06	VERDE LIMON	23003	22856	P4M-00008653

XRE 300ABS	9C2ND1220NR202110	ND12E2N202157	456-0867-06	VERDE LIMON	23003	22857	P4M-00008654
XRE 300ABS	9C2ND1220NR202112	ND12E2N202155	456-0867-06	VERDE LIMON	23003	22858	P4M-00008655
XRE 300ABS	9C2ND1220NR202114	ND12E2N202161	456-0867-06	VERDE LIMON	23003	22859	P4M-00008656
XRE 300ABS	9C2ND1220NR202115	ND12E2N202160	456-0867-06	VERDE LIMON	23003	22860	P4M-00008657
XRE 300ABS	9C2ND1220NR202117	ND12E2N202165	456-0867-06	VERDE LIMON	23003	22861	P4M-00008658
XRE 300ABS	9C2ND1220NR202119	ND12E2N202163	456-0867-06	VERDE LIMON	23003	22862	P4M-00008659
XRE 300ABS	9C2ND1220NR202122	ND12E2N202169	456-0867-06	VERDE LIMON	23003	22863	P4M-00008660
XRE 300ABS	9C2ND1220NR202123	ND12E2N202167	456-0867-06	VERDE LIMON	23003	22864	P4M-00008661
XRE 300ABS	9C2ND1220NR202127	ND12E2N202171	456-0867-06	VERDE LIMON	23003	22865	P4M-00008662
XRE 300ABS	9C2ND1220NR202133	ND12E2N202182	456-0867-06	VERDE LIMON	23003	22866	P4M-00008663
XRE 300ABS	9C2ND1220NR202134	ND12E2N202181	456-0867-06	VERDE LIMON	23003	22867	P4M-00008664
XRE 300ABS	9C2ND1220NR202137	ND12E2N202178	456-0867-06	VERDE LIMON	23003	22868	P4M-00008665
XRE 300ABS	9C2ND1220NR202139	ND12E2N202183	456-0867-06	VERDE LIMON	23003	22869	P4M-00008666
XRE 300ABS	9C2ND1220NR202140	ND12E2N202184	456-0867-06	VERDE LIMON	23003	22870	P4M-00008667
XRE 300ABS	9C2ND1220NR202143	ND12E2N202185	456-0867-06	VERDE LIMON	23003	22871	P4M-00008668
XRE 300ABS	9C2ND1220NR202144	ND12E2N202186	456-0867-06	VERDE LIMON	23003	22872	P4M-00008669
XRE 300ABS	9C2ND1220NR202146	ND12E2N202191	456-0867-06	VERDE LIMON	23003	22873	P4M-00008670
XRE 300ABS	9C2ND1220NR202147	ND12E2N202189	456-0867-06	VERDE LIMON	23003	22874	P4M-00008671
XRE 300ABS	9C2ND1220NR202156	ND12E2N202200	456-0867-06	VERDE LIMON	23003	22875	P4M-00008672
XRE 300ABS	9C2ND1220NR202160	ND12E2N202103	456-0867-06	VERDE LIMON	23003	22876	P4M-00008673
XRE 300ABS	9C2ND1220NR202163	ND12E2N202102	456-0867-06	VERDE LIMON	23003	22877	P4M-00008674
XRE 300ABS	9C2ND1220NR202164	ND12E2N202101	456-0867-06	VERDE LIMON	23003	22878	P4M-00008675
XRE 300ABS	9C2ND1220NR202165	ND12E2N202108	456-0867-06	VERDE LIMON	23003	22879	P4M-00008676
XRE 300ABS	9C2ND1220NR202166	ND12E2N202107	456-0867-06	VERDE LIMON	23003	22880	P4M-00008677
XRE 300ABS	9C2ND1220NR202168	ND12E2N202106	456-0867-06	VERDE LIMON	23003	22881	P4M-00008678
XRE 300ABS	9C2ND1220NR202170	ND12E2N202115	456-0867-06	VERDE LIMON	23003	22882	P4M-00008679
XRE 300ABS	9C2ND1220NR202172	ND12E2N202117	456-0867-06	VERDE LIMON	23003	22883	P4M-00008680
XRE 300ABS	9C2ND1220NR202173	ND12E2N202151	456-0867-06	VERDE LIMON	23003	22884	P4M-00008681
XRE 300ABS	9C2ND1220NR202174	ND12E2N202172	456-0867-06	VERDE LIMON	23003	22885	P4M-00008682
XRE 300ABS	9C2ND1220NR202175	ND12E2N202149	456-0867-06	VERDE LIMON	23003	22886	P4M-00008683
XRE 300ABS	9C2ND1220NR202176	ND12E2N202150	456-0867-06	VERDE LIMON	23003	22887	P4M-00008684
XRE 300ABS	9C2ND1220NR202177	ND12E2N202148	456-0867-06	VERDE LIMON	23003	22888	P4M-00008685
XRE 300ABS	9C2ND1220NR202178	ND12E2N202147	456-0867-06	VERDE LIMON	23003	22889	P4M-00008686
XRE 300ABS	9C2ND1220NR202179	ND12E2N202146	456-0867-06	VERDE LIMON	23003	22890	P4M-00008687
XRE 300ABS	9C2ND1220NR202180	ND12E2N202145	456-0867-06	VERDE LIMON	23003	22891	P4M-00008688
XRE 300ABS	9C2ND1220NR202182	ND12E2N202143	456-0867-06	VERDE LIMON	23003	22892	P4M-00008689
XRE 300ABS	9C2ND1220NR202183	ND12E2N202142	456-0867-06	VERDE LIMON	23003	22893	P4M-00008690
XRE 300ABS	9C2ND1220NR202185	ND12E2N202140	456-0867-06	VERDE LIMON	23003	22894	P4M-00008691
XRE 300ABS	9C2ND1220NR202186	ND12E2N202137	456-0867-06	VERDE LIMON	23003	22895	P4M-00008692
XRE 300ABS	9C2ND1220NR202188	ND12E2N202139	456-0867-06	VERDE LIMON	23003	22896	P4M-00008693
XRE 300ABS	9C2ND1220NR202189	ND12E2N202136	456-0867-06	VERDE LIMON	23003	22897	P4M-00008694
XRE 300ABS	9C2ND1220NR202190	ND12E2N202135	456-0867-06	VERDE LIMON	23003	22898	P4M-00008695
XRE 300ABS	9C2ND1220NR202191	ND12E2N202134	456-0867-06	VERDE LIMON	23003	22899	P4M-00008696
XRE 300ABS	9C2ND1220NR202192	ND12E2N202133	456-0867-06	VERDE LIMON	23003	22900	P4M-00008697
XRE 300ABS	9C2ND1220NR202194	ND12E2N202131	456-0867-06	VERDE LIMON	23003	22901	P4M-00008698
XRE 300ABS	9C2ND1220NR202195	ND12E2N202128	456-0867-06	VERDE LIMON	23003	22902	P4M-00008699
XRE 300ABS	9C2ND1220NR202196	ND12E2N202129	456-0867-06	VERDE LIMON	23003	22903	P4M-00008700
XRE 300ABS	9C2ND1220NR202197	ND12E2N202130	456-0867-06	VERDE LIMON	23003	22904	P4M-00008701
XRE 300ABS	9C2ND1220NR202198	ND12E2N202125	456-0867-06	VERDE LIMON	23003	22905	P4M-00008702
XRE 300ABS	9C2ND1220NR203404	ND12E2N203410	456-0871-06	VERDE LIMON	23003	22906	P4M-00008703
XRE 300ABS	9C2ND1220NR203448	ND12E2N203450	456-0871-06	VERDE LIMON	23003	22907	P4M-00008704
XRE 300ABS	9C2ND1220NR203512	ND12E2N203515	456-0871-06	VERDE LIMON	23003	22908	P4M-00008705
XRE 300ABS	9C2ND1220NR203529	ND12E2N203529	456-0871-06	VERDE LIMON	23003	22909	P4M-00008706
XRE 300ABS	9C2ND1220NR203555	ND12E2N203555	456-0871-06	VERDE LIMON	23003	22910	P4M-00008707
XRE 300ABS	9C2ND1220NR203575	ND12E2N203576	456-0871-06	VERDE LIMON	23003	22911	P4M-00008708
XRE 300ABS	9C2ND1220NR203605	ND12E2N203644	456-0871-06	VERDE LIMON	23003	22912	P4M-00008709
XRE 300ABS	9C2ND1220NR203629	ND12E2N203657	456-0871-06	VERDE LIMON	23003	22913	P4M-00008710
XRE 300ABS	9C2ND1220NR203641	ND12E2N203677	456-0871-06	VERDE LIMON	23003	22914	P4M-00008711
XRE 300ABS	9C2ND1220NR203658	ND12E2N203696	456-0871-06	VERDE LIMON	23003	22915	P4M-00008712
XRE 300ABS	9C2ND1220NR203660	ND12E2N203694	456-0871-06	VERDE LIMON	23003	22916	P4M-00008713
XRE 300ABS	9C2ND1220NR203671	ND12E2N203697	456-0871-06	VERDE LIMON	23003	22917	P4M-00008714

XRE 300ABS	9C2ND1220NR203673	ND12E2N203710	456-0871-06	VERDE LIMON	23003	22918	P4M-00008715
XRE 300ABS	9C2ND1220NR203675	ND12E2N203712	456-0871-06	VERDE LIMON	23003	22919	P4M-00008716
XRE 300ABS	9C2ND1220NR203679	ND12E2N203713	456-0871-06	VERDE LIMON	23003	22920	P4M-00008717
XRE 300ABS	9C2ND1220NR203697	ND12E2N203735	456-0871-06	VERDE LIMON	23003	22921	P4M-00008718
XRE 300ABS	9C2ND1220NR203725	ND12E2N203762	456-0871-06	VERDE LIMON	23003	22922	P4M-00008719
XRE 300ABS	9C2ND1220NR203778	ND12E2N203601	456-0871-06	VERDE LIMON	23003	22923	P4M-00008720
XRE 300ABS	9C2ND1220NR203781	ND12E2N203633	456-0871-06	VERDE LIMON	23003	22924	P4M-00008721
XRE 300ABS	9C2ND1220NR203801	ND12E2N203802	456-0871-06	VERDE LIMON	23003	22925	P4M-00008722
XRE 300ABS	9C2ND1220NR203806	ND12E2N203811	456-0871-06	VERDE LIMON	23003	22926	P4M-00008723
XRE 300ABS	9C2ND1220NR203810	ND12E2N203819	456-0871-06	VERDE LIMON	23003	22927	P4M-00008724
XRE 300ABS	9C2ND1220NR203815	ND12E2N203813	456-0871-06	VERDE LIMON	23003	22928	P4M-00008725
XRE 300ABS	9C2ND1220NR203821	ND12E2N203833	456-0871-06	VERDE LIMON	23003	22929	P4M-00008726
XRE 300ABS	9C2ND1220NR203823	ND12E2N203840	456-0871-06	VERDE LIMON	23003	22930	P4M-00008727
XRE 300ABS	9C2ND1220NR203834	ND12E2N203854	456-0871-06	VERDE LIMON	23003	22931	P4M-00008728
XRE 300ABS	9C2ND1220NR203835	ND12E2N203856	456-0871-06	VERDE LIMON	23003	22932	P4M-00008729
XRE 300ABS	9C2ND1220NR203846	ND12E2N203823	456-0871-06	VERDE LIMON	23003	22933	P4M-00008730
XRE 300ABS	9C2ND1220NR203848	ND12E2N203845	456-0871-06	VERDE LIMON	23003	22934	P4M-00008731

- Porcentaje final de ejecución física del contrato del 100%

Registro fotográfico de los vehículos recibidos

El Supervisor, deja evidencia del cumplimiento de las obligaciones a cargo del contratista en materia de impuestos y contribuciones aplicables al respectivo contrato.

El contratista cumplió con los protocolos de bioseguridad y la dotación de los elementos de protección personal de acuerdo a la normativa vigente y con el fin de contribuir a prevenir el contagio del COVID-19.

El Supervisor, deja evidenciado el cumplimiento de las obligaciones a cargo del contratista en materia de impuestos y contribuciones aplicables al respectivo contrato. Para ello extraerá del Sistema de Seguimiento a la contratación SAP transacción “ZMMPUR179 - Reporte Retenciones por Contrato”, el siguiente cuadro como ejemplo, anotando que la “Descripción del indicador” varía según cada contrato:

Descripción Indicador	Valor Retención
Estampilla bienestar Adulto Mayor	2,00%
Estampilla Pro Cultura de Medellín 0,5%	0,50%
Estampilla Universidad de Antioquia	1,00%
Ret.impto.renta compra bienes Gener 2.5	N/A
Retención ICA 2*1000 art 54 Acuer 4/12	N/A
Retención IVA 15% Ley. 1607 de 2012	N/A
Tasa Prodeporte Y Recreacion 1.3%	1,30%
Total general	4,80%

2. INFORME ADMINISTRATIVO

- Pago de aportes al Sistema de Seguridad Social Integral

Fecha del Documento	Fechas de cobertura de la certificación del pago realizado al Sistema de Seguridad Social Integral	Relación de los datos de quien firma el documento (Firmado por el Revisor Fiscal o Representante Legal)
(10/11/2021)	Hasta (31/12/2021)	**LUIS FERNANDO PADILLA VASQUEZ** **Revisor Fiscal TP N°43668 -T**

- A la fecha de terminación del contrato el contratista **Fanalca S.A** se encuentra a Paz y Salvo con los aportes a la seguridad social y parafiscales, de acuerdo a la certificación expedida el 24 de septiembre de 2021 y firmada por su revisor fiscal Gonzalo Alonso Ochoa Ruiz T.P. 43668-T.

- Los bienes adquiridos mediante este contrato son de consumo y no son sujetos de marcación.

- El 19 de agosto de 2021 fueron designados como supervisor los funcionarios Jorge Ivan Zapata y Jorge Leon Jiménez, el primero como principal y el segundo como suplente; es de anotar que en la ejecución del contrato no hubo ausencias del principal que requieran la actuación del suplente.

APOYO	COMPONENTE	PERFIL
Gloria Cecilia Henao Toro	Técnico	Administradora
Ana Maria Aristizabal Salazar	Jurídico	Abogada
Lina Marcela Restrepo Toledo	Administrativo, financiero y contable	Ingeniera administradora

- Los bienes serán entregados a Policia Metropolitana Valle de Aburra-, tal y como se indicó en el estudio previo.

- No se presentaron adiciones, ampliaciones, suspensiones y/o otrosí en el desarrollo del contrato.

- No se materializaron riesgos en el desarrollo del contrato o ejecución de la orden de compra.

- Evaluación al contratista: La siguiente es la evaluación final del Contratista, realizada en la SISTEMA SAP.

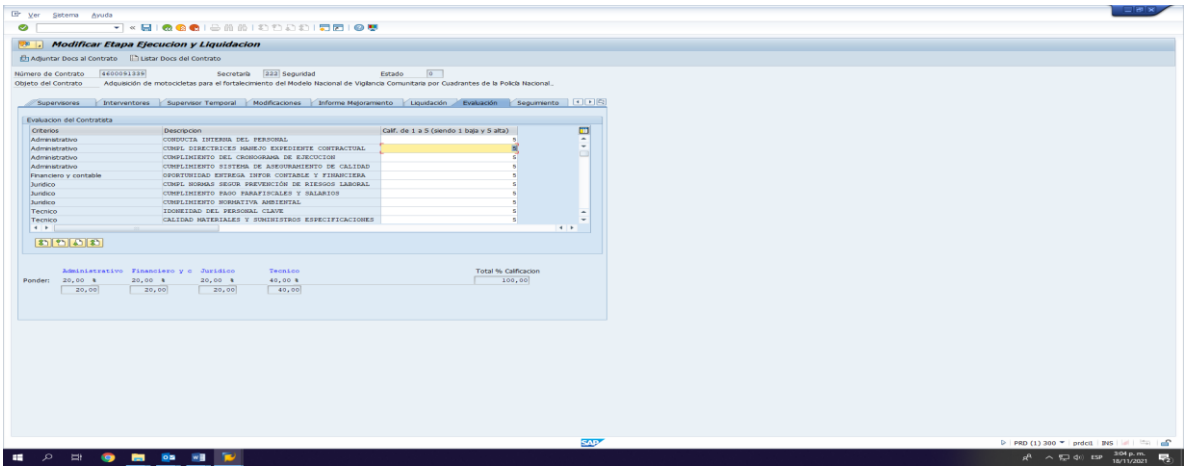

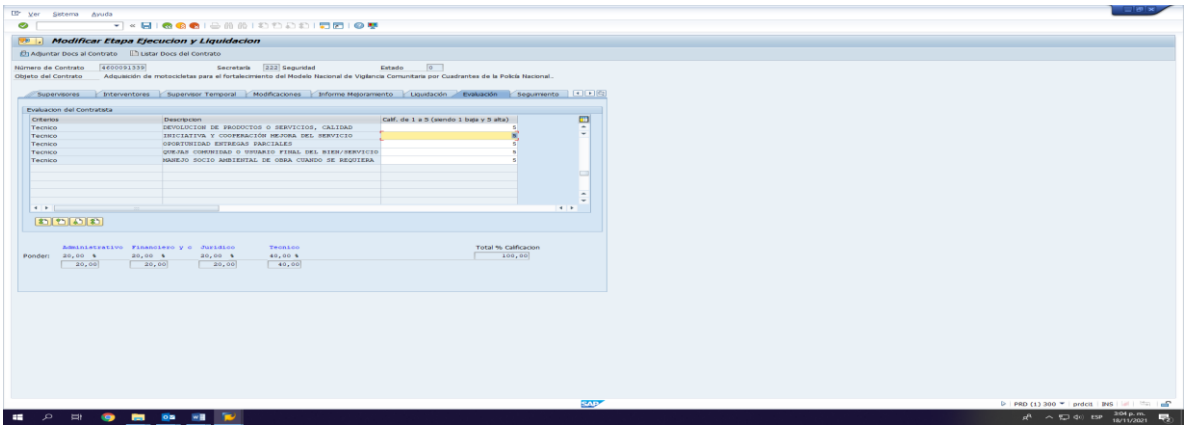

- A la fecha de elaboración de este informe, el contrato no ha sido auditado por parte de los entes de control o por de la Secretaría de Evaluación y Control.

3. INFORME FINANCIERO Y CONTABLE

- Relación de la Imputación del gasto

Fondos	Centro Gestor	Posición Presupuestal (Pospre)	Proyecto	CDP	Solicitud de Pedido (Solpedido)	Registro Presupuestal (Pedido)
110701721	**73200000**	**2320202009**	**200271**	**4000106238**	**9014242**	**4500013813**

- Relación de los pagos realizados: A la fecha de realización de este informe no se han realizado pagos del contrato.

- Informe de ejecución financiera del contrato por proyectos:

Contrato	R:P	Grupo	Denominación	Proyecto	Nombre Proyecto	V/R proyecto x pedido	V/R Facturado	Saldo x Proyecto del pedido
4600091339	4500013813	222	Seguridad	200271	Mejoramiento de las Capacidades Organismos Seguridad y Justicia Medellín	$3.310.028.599	0	$3.310.028.599

- Resumen de la ejecución de los recursos:

Valor del Contrato	$3.310.028.599
Adiciones	$0
Total valor del contrato más adiciones	$3.310.028.599
Pagos Realizados (Acumulado)	$0
Pago autorizado del mes de Noviembre	$3.310.028.599
Porcentaje de ejecución financiera	0%

4. INFORME JURÍDICO

- La contratación que celebra el Municipio de Medellín - Secretaría de Seguridad y Convivencia y **FANALCA S.A.**, está sujeta a las disposiciones de la Ley 80 de 1993, artículo 13 de la Ley 1150 de 2007, Decreto 1082 de 2015, en normas de derecho privado previsto en el Código Civil y en el Código de Comercio, respetando los principios de la función administrativa y de la gestión fiscal enunciados en los artículos 209 y 267 de la Constitución Política de Colombia. La actividad contractual está sometida al régimen legal de inhabilidades e incompatibilidades previstas para la contratación estatal.

Sobre el avance en el componente legal se dio cumplimiento a lo acordado contractualmente y se adelantaron las siguientes actividades:

- Esta contratación se realizó a través de la modalidad de Acuerdos Marco contemplada en la Ley 1150 de 2007 y por conducto de Colombia Compra Eficiente, entidad encargada para el diseño, organización y celebración de dichos acuerdos conforme al numeral 8 del artículo 3 del Decreto 4170 de 2011.

- Es de advertir que el Acuerdo Marco de precios en sí constituye un contrato entre un representante de los compradores y uno o varios proveedores, que contiene la identificación de un bien o servicio, el previo máximo de su adquisición, las garantías mínimas y el plazo mínimo para su entrega o prestación, así como las condiciones a través de las cuales se pueden vincular los compradores al acuerdo.

- Para el caso en concreto se trata del Acuerdo Marco de vehículos con características especiales, empleado para la compra de **100 MOTOCICLETA XRE300 ABS VERDE LIMON POLICIA , Modelo 2022**, los cuales fueron adquiriros por medio orden de compra N°74584 de 2021, incluyendo adecuaciones y accesorios adicionales, mantenimiento preventivo, requerimientos de matrícula, gravámenes adicionales y SOAT.

- La orden de compra se emitió el 19 de agosto de 2021 con fecha de vencimiento 31 de diciembre de 2021.

- Se firmó el acta de entrega formal de **100 MOTOCICLETA XRE300 ABS VERDE LIMON POLICIA, Modelo 2022**, el día 28 de octubre de 2021.

- Dado que la tienda virtual hace parte integral del SECOP[1], se encuentra cumplida la obligación establecida en la Ley 1150 de 2007 y en el Decreto Ley 019 de 2012, de publicar en el SECOP la actividad contractual en la que se ejecutan recursos públicos una vez se coloca la Orden de Compra en la Tienda Virtual del Estado Colombiano.

- De acuerdo a ello, las operaciones que se realizan a través de la Tienda Virtual del Estado Colombiano cumplen con el principio de publicidad al quedar registradas en la página web de Colombia Compra Eficiente, y no se debe publicar nuevamente la Orden de Compra como un contrato independiente en el SECOP, pues estaría duplicando el

[1] http://www.colombiacompra.gov.co/amp-ordenes-de-compra

registro y afectando la calidad de la información del sistema de compra y contratación pública.

- Reposa en el archivo de la Secretaría de Seguridad y Convivencia la carpeta del Contrato con las debidas certificaciones y documentación pertinente. En la carpeta del Contrato **N°.4600091339** de 2021 correspondiente a la Orden de Compra **N°74584** de 2021 con la correspondiente documentación.

- Desde este componente se observa que durante el periodo de ejecución y hasta la fecha, no se ha adelantado ningún tipo de proceso sancionatorio que conllevare a la aplicación de multas y/o clausulas penales por parte del Municipio de Medellín – Secretaría de Seguridad y Convivencia- frente al contratista, así como tampoco se ha encontrado mérito para el ejercicio de facultades excepcionales que diere lugar a declaración de la caducidad o de incumplimiento, interpretación ni modificación unilateral. De igual forma no se avizora conculcado o afectado el derecho de contradicción.

- Se verificó que el contrato se encontró soportado en los correspondientes estudios previos, cuenta con el CDP y Registro Presupuestal correspondientes.

- El apoyo a la Supervisión del presente contrato estima que de conformidad con los preceptos establecidos en la Ley 80 de 1993, Ley 1150 de 2007, en lo pertinentes a la Supervisión de los contratos estatales, Ley 1474 de 2011 y demás normas que regulan la materia, no se evidencia situación de orden que afectare la ejecución del objeto contractual o que impida la liquidación del mismo en la tienda virtual.

- El Municipio de Medellín – Secretaría de Seguridad y Convivencia se reserva la revisión del producto recibido del objeto del contrato durante la vigencia de las garantías y realizar las reclamaciones de ley a que haya lugar.

- Una vez evidenciado el avance técnico, administrativo, financiero y jurídico señalado en el contrato, el suscrito Supervisor adjunta soportes de comprobantes de pago mencionados anteriormente en el componente financiero.

Para constancia, se firma en Medellín, a los diez (10) días del mes de noviembre del año dos mil veintiuno (2021).

Jorge Iván Zapata C

JORGE IVAN ZAPATA CORREA
Supervisor

Mario Montoya Gaviria	Ana María Aristizábal Salazar	Lina Marcela Restrepo Toledo
Apoyo Técnico	Apoyo Jurídico	Apoyo Financiero