



Cód. FO-ADQU-120	Formato FO-ADQU Informe Parcial de Supervisión y/o Interventoría	 Alcaldía de Medellín
Versión. 12		

CONTRATO 4600089712 DE 2021
PERIODO DE VERIFICACIÓN: noviembre de 2021
FECHA DE ELABORACIÓN DEL INFORME: diciembre de 2021

NUMERO DE PROCESO: CCENEG-021-1-2019
ORDEN DE COMPRA 64732

CONTRATANTE:	MUNICIPIO DE MEDELLÍN – SECRETARÍA DE SUMINISTROS Y SERVICIOS
CONTRATISTA:	COOPERATIVA DE TRABAJO ASOCIADO SERCONAL
NIT:	800249637-3
REPRESENTANTE LEGAL:	HUGO NICOLÁS USME HOYOS
CÉDULA DEL REPRESENTANTE LEGAL:	70.952.636
OBJETO:	Prestación del Servicio de Aseo.
VALOR INICIAL:	Ocho mil ochocientos sesenta y dos millones veintiséis mil setecientos sesenta y nueve pesos con trece centavos (\$8.862.026.769,13) Incluido A.U.
ADICIÓN 01:	Veintisiete millones ochocientos veintiocho mil quinientos noventa pesos (\$ 27.828.590 M/L) Incluido A.U.
VALOR MÁS ADICIONES:	Ocho mil ochocientos ochenta y nueve millones ochocientos cincuenta y cinco mil trescientos cincuenta y nueve pesos con trece centavos (8.889.855.359,13 M/L) Incluido A.U.
DURACIÓN INICIAL:	Diez (10) meses, desde el primero (1) de marzo de dos mil veinte (2021) hasta el treinta y uno (31) de diciembre de dos mil veintiuno (2021)
AMPLIACIÓN 01:	Quince (15) días, contados a partir del primero (01) de enero de dos mil veintidós (2022) hasta el quince (15) de enero de dos mil veintidós (2022).
DURACIÓN DESPUÉS DE	Diez meses y quince días, contados a partir

Cód. FO-ADQU-120	Formato	 Alcaldía de Medellín
Versión. 12	FO-ADQU Informe Parcial de Supervisión y/o Interventoría	

AMPLIACIONES:	del primero (01) de marzo de dos mil veintiuno (2021) hasta el quince (15) de enero de dos mil veintidós (2022).
FECHA DE INICIO:	01/03/2021
FECHA DE TERMINACIÓN:	15/01/2022

Con el objeto de describir el seguimiento realizado a la ejecución del contrato 4600089712 de 2021, se presenta el Informe parcial de Supervisión y/o Interventoría del contrato de la referencia, con fundamento en la Ley 80 de 28 de julio de 1993, https://www.medellin.gov.co/normograma/docs/astrea/docs/ley_0080_1993.htm, Ley 1150 de 16 de julio de 2007, https://www.medellin.gov.co/normograma/docs/astrea/docs/ley_1150_2007.htm, Ley 1474 de 12 de julio de 2011, https://www.medellin.gov.co/normograma/docs/astrea/docs/ley_1474_2011.htm, Decreto 1082 de 26 de mayo de 2015, https://www.medellin.gov.co/normograma/docs/astrea/docs/decreto_1082_2015.htm, Decreto Municipal 0455 de mayo 31 de 2019 https://www.medellin.gov.co/normograma/docs/astrea/docs/d_alcamed_0455_2019.htm, y demás normas que regulan la materia, previos los siguientes ítems:

1. INFORME TÉCNICO DEL CONTRATO:

- **Seguimiento al cumplimiento parcial del objeto y alcance del contrato:** en cumplimiento del objeto contractual, el operador ha venido ejecutando y cumpliendo con los objetivos específicos establecidos y con la entrega de los servicios y productos evidenciados en el informe de actividades realizados entre el 01 de noviembre al 30 de noviembre de 2021.
- **Seguimiento al cumplimiento parcial de los requerimientos y especificaciones técnicas establecidas, teniendo en cuenta las especificaciones establecidas tanto en los estudios previos, pliego de condiciones, como en la propuesta económica:** de conformidad con los objetivos y las obligaciones establecidas en el Acuerdo Marco de Colombia Compra Eficiente para el operador, se estima que su cumplimiento ha sido conforme a las especificaciones estipuladas en el contrato, lo que se detalla en el informe de gestión entregado por la empresa COOPERATIVA DE TRABAJO ASOCIADO SERCONAL, el cual, junto con los soportes, reposa en el expediente físico y virtual del contrato.

Cód. FO-ADQU-120	Formato	 Alcaldía de Medellín
Versión. 12	FO-ADQU Informe Parcial de Supervisión y/o Interventoría	

- **Seguimiento al cumplimiento de las obligaciones del contratista y del contratante establecidas en el contrato:** por medio de reuniones contractuales, llamadas a los auxiliares de aseo, solicitud de informes, cronogramas de personal, entre otros, se ha dado el correcto seguimiento de las obligaciones por parte del contratista en la vigencia de este informe.
- **Registro de entrega de productos e informes por parte del contratista** (este informe debe ser cualitativo (calidad del producto o servicio) y cuantitativo (datos que se puedan medir y contar, productos tangibles) en el contrato se presentan los productos tangibles a entregar por cada contratista, entre otros, aplican las certificaciones del cumplimiento de actividades.

Informes:

- **Porcentaje de ejecución física del contrato (acumulativo conforme la proyección o cronograma realizado para la entrega de actividades o productos):** a la fecha, el porcentaje de ejecución física del contrato es del 85,67%.
- **Seguimiento al cumplimiento del Plan de Acción del proyecto asociado a este contrato, en el marco del Plan de Desarrollo: Enunciar que Bien o servicio entrega el contrato y aporta al cumplimiento del Plan de Acción o Plan indicativo (indicadores del Plan de Desarrollo).**

En el Plan de Gobierno del alcalde Daniel Quintero Calle “Medellín futuro” (2020-2023), se reconoce la necesidad de adoptar transversalmente, en la agenda política los Objetivos de Desarrollo Sostenible (ODS), planteados por la Organización de las Naciones Unidas, específicamente el ODS 12 el cual busca : garantizar modalidades de consumo y producción sostenibles, relacionado directamente con la gestión integral de los residuos; buscando el cambio del modelo económico actual, enfocado hacia un nuevo modelo, proyectado a economía verde, en la actualidad hay varios ejemplos de los modelos que se pueden implementar en el país y en la ciudad de Medellín, un ejemplo, es la economía circular, cuyos objetivos están encaminados a propiciar el crecimiento económico y desarrollo sostenible a través del cambio de los sistemas de producción y de compras sostenibles de bienes y servicios, así mismo busca en las entidades, la reducción, reutilización y/o reciclaje de los desechos producidos, el uso de prácticas sostenibles y la gestión eficiente de los recursos naturales transformados y utilizados como materias primas e insumos.

Según lo planteado en el Plan de Gobierno del alcalde Daniel Quintero Calle , específicamente en la línea de “Ecociudad”, en Medellín se busca que en el

manejo de los residuos sólidos se genere un fortalecimiento en las estrategias de reducción, separación y aprovechamiento, igualmente, dentro del plan, en el componente ambiental y específicamente en el apartado de “Manejo de residuos y reciclaje” se apunta a la promoción del aprovechamiento de la fracción orgánica, la implementación de plantas de tratamiento, la valorización económica y energética de los residuos y la formalización de los recicladores para la prestación del servicio público de aprovechamiento.

- **Otros aspectos relevantes**

REQUERIMIENTOS DEL 01 DE NOVIEMBRE AL 30 DE NOVIEMBRE DE 2021

MES	BRIGADAS DE ASEO	CARGUE Y DESCARGUE	CANCELADOS	PENDIENTES POR EJECUTAR
MARZO	41	81	0	0
ABRIL	28	52	6	0
MAYO	37	64	0	0
JUNIO	36	59	0	4
JULIO	39	95	0	0
AGOSTO	31	89	0	0
SEPTIEMBRE	36	57	0	0
OCTUBRE	45	104	1	0
NOVIEMBRE	68	125	5	0

Nota: a partir del mes de marzo de 2021 el contrato de Aseo 4600089712 presta el servicio de Aseo en 185 sedes administrativas del Municipio de Medellín, donde participan las secretarías de Suministros y Servicios, Cultura Ciudadana, Inclusión Social, Medio Ambiente, Participación Ciudadana, Desarrollo Económico, Seguridad, Salud y De La No Violencia.

REQUERIMIENTOS SOLICITADOS POR SECRETARÍAS MES DE NOVIEMBRE

SECRETARÍA	BRIGADAS DE ASEO	CARGUE Y DESCARGUE	CANCELADAS	PENDIENTES
Comunicaciones	1	2	0	0
Cultura Ciudadana	16	14	0	0
Desarrollo económico	2	9	1	0
Despacho	5	6	0	0
Educación	1	1	0	0
Evaluación y Control	2	4	0	0
General	2	4	0	0
Gestión del Riesgo	0	0	0	0
Gestión Humana	5	11	0	0
Gestión y control Territorial	2	0	0	0
Gerencia Centro	0	5	1	0
Hacienda	12	2	0	0

Inclusión Social	1	17	0	0
Infraestructura Física	0	4	0	0
Juventud	0	0	0	0
Medio Ambiente	1	0	0	0
Movilidad	2	7	2	0
Mujeres	0	2	0	0
Participación Ciudadana	3	4	0	0
Planeación	0	0	0	0
Salud	0	4	0	0
Seguridad y Convivencia	2	1	0	0
Suministros y Servicios	10	26	1	0
Innovación Digital	1	0	0	0
No Violencia	0	1	0	0
Departamento Administrativo de Planeación (DAP)	0	1	0	0

REGISTROS FOTOGRÁFICOS:

PARQUE LINEAL DE LA FRONTERA

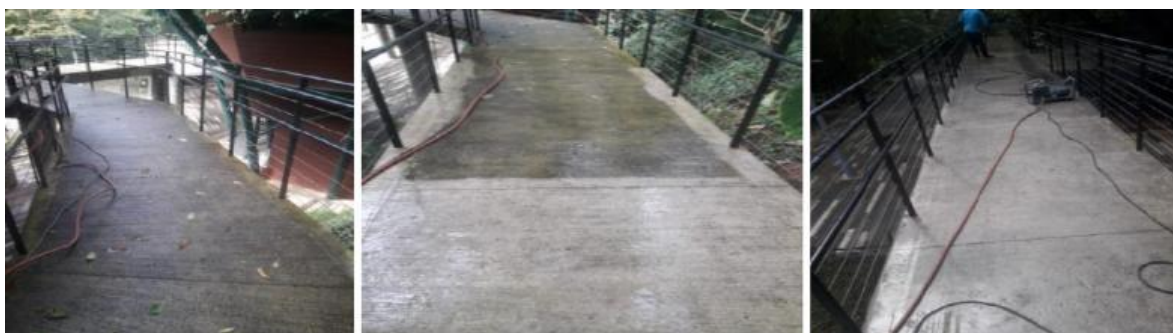
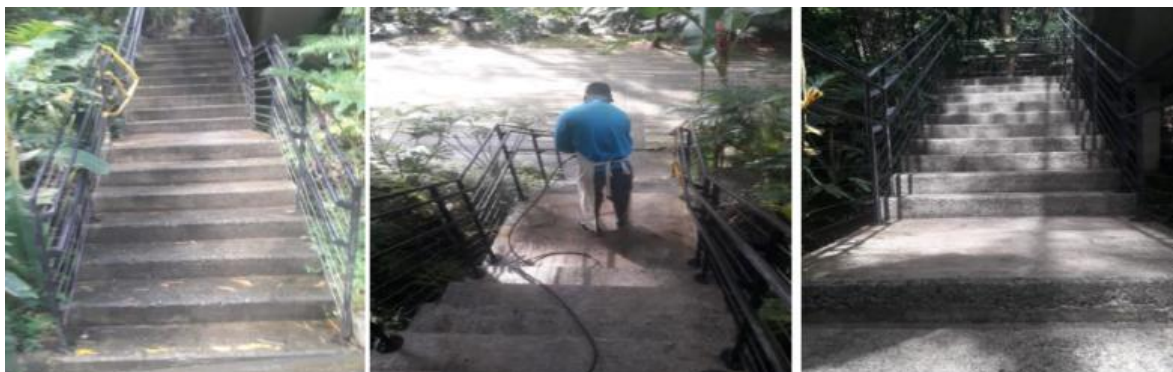



CASA AFRODESCENDIENTE



Cód. FO-ADQU-120	Formato FO-ADQU Informe Parcial de Supervisión y/o Interventoría	 Alcaldía de Medellín
Versión. 12		





PLANOTECA (TUBOS ROJOS):





CASA DE LA CULTURA SANTA ELENA:



ESCUELA DE MÚSICA MIRAFLORES:

Cód. FO-ADQU-120	Formato FO-ADQU Informe Parcial de Supervisión y/o Interventoría	 Alcaldía de Medellín
Versión. 12		

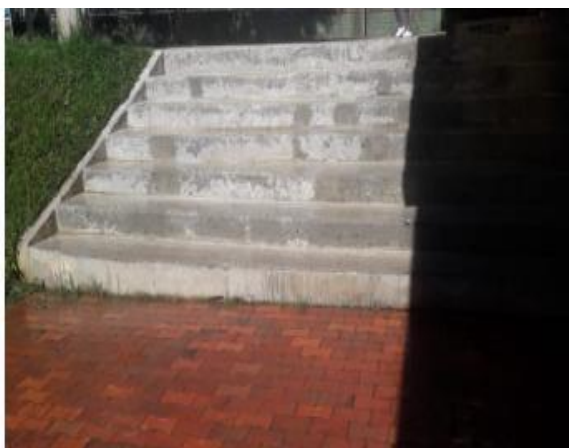
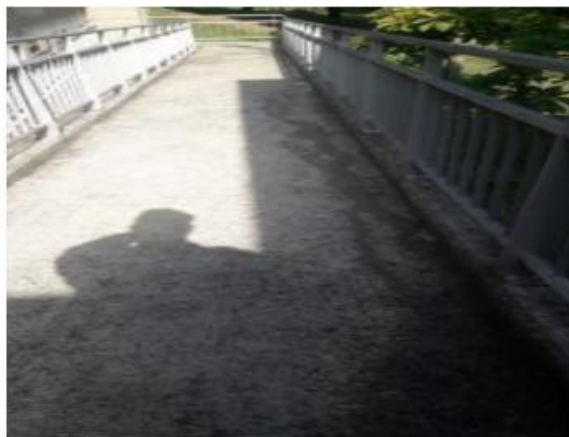

COMISARIA DE FAMILIA CASTILLA:



SERVICIOS TRIBUTARIOS



CENTRO ADMINISTRATIVO MUNICIPAL -CAM



CASA DE LA CULTURA SANTA ELENA:

Cód. FO-ADQU-120	Formato FO-ADQU Informe Parcial de Supervisión y/o Interventoría	 Alcaldía de Medellín
Versión. 12		

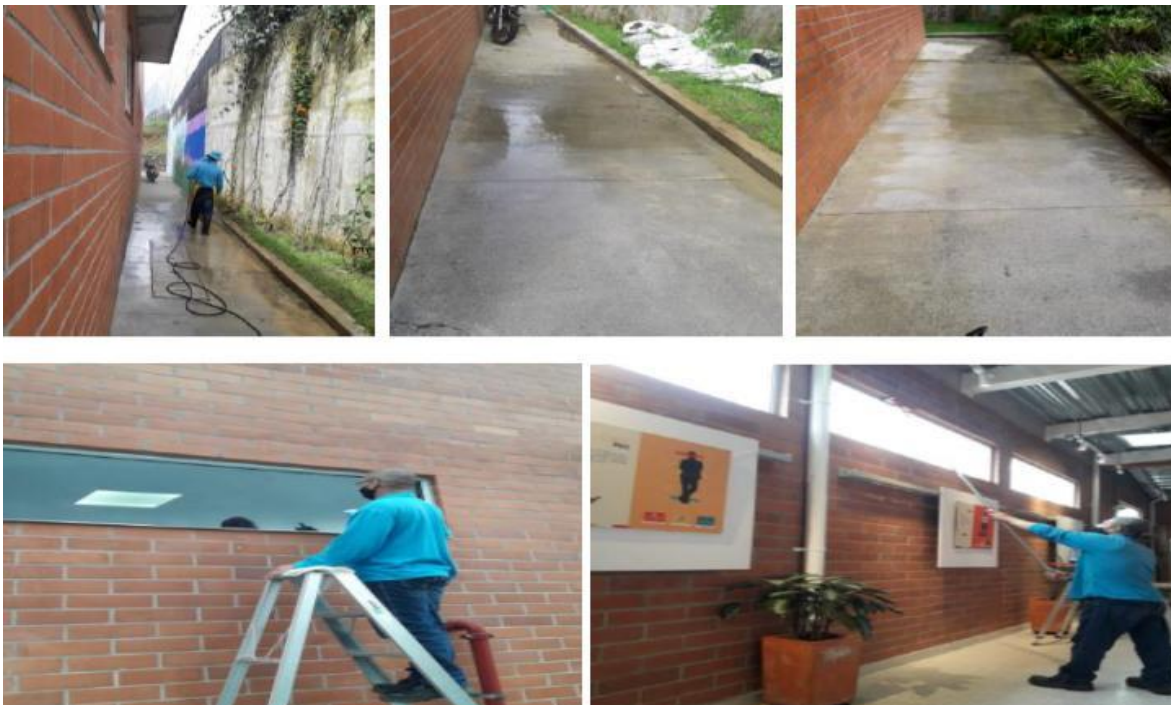

RAIZAL



UVA POBLADO

Cód. FO-ADQU-120	Formato FO-ADQU Informe Parcial de Supervisión y/o Interventoría	 Alcaldía de Medellín
Versión. 12		



CASA DE LA CULTURA PEDREGAL



ESCUELA DE MUSICA MONTECARLO



CASA DE JUSTICIA SANTO DOMINGO:

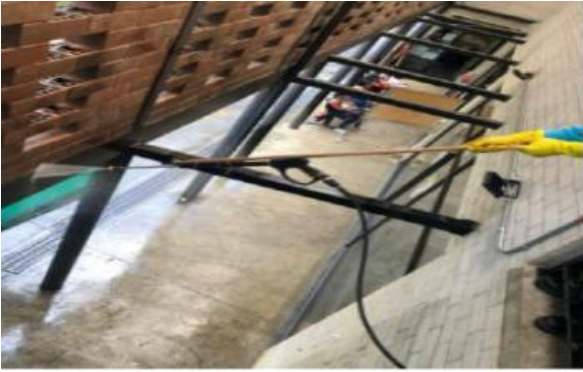

GERENCIA DIVERSIDAD SEXUAL:



AUDITORIO GUILLERMO CANO:



BOMBEROS GUAYABAL



BIBLIOTECA GUAYABAL



SECRETARIA DE MOVILIDAD



TEATRO AL AIRE LIBRE



CEMENTERIO UNIVERSAL



CL PERITOS- MOVILIDAD

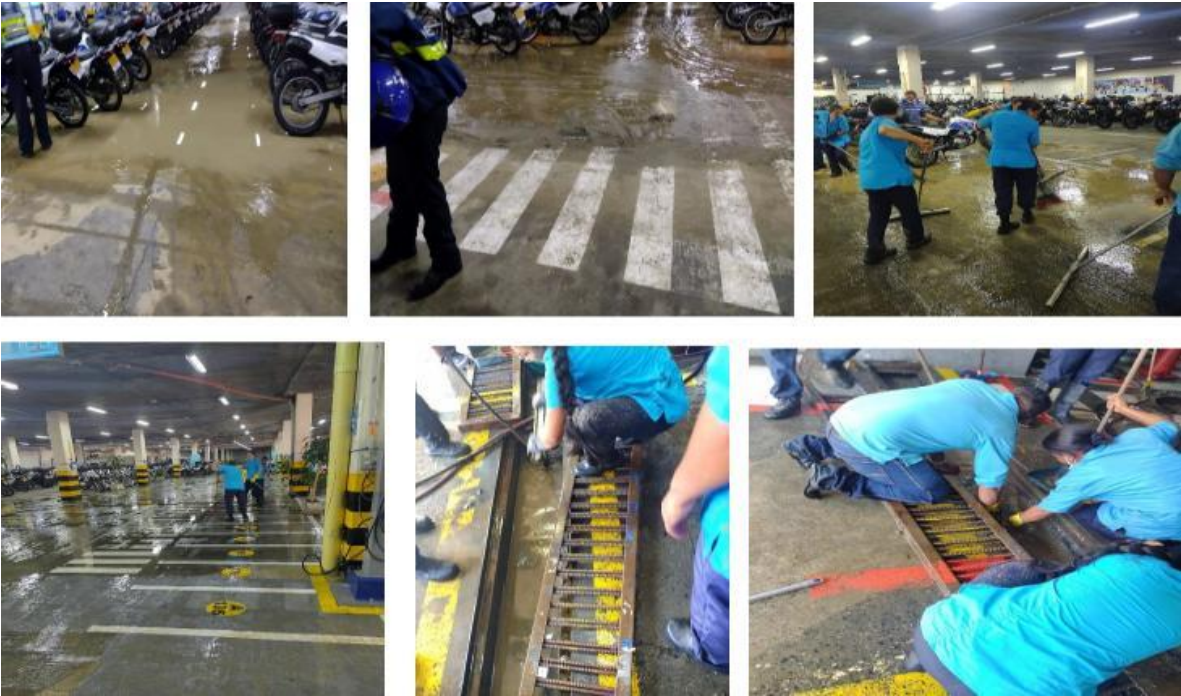

BIBLIOTECA LA QUINTANA



CIF BELÉN

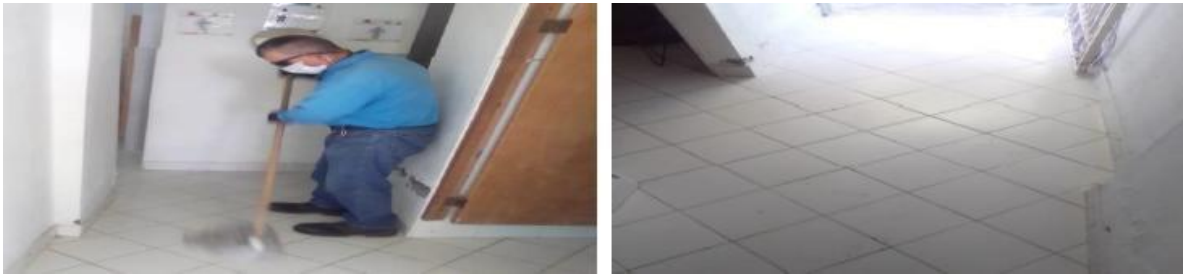

CLÍNICA LA 80



Consolidado Ausentismo General

AUSENTISMO CONSOLIDADO											
NOVIEMBRE DE 2021											
PERSONAL	Total N° días reemplazados					Total N° de días NO reemplazados					TOTAL
SECRETARIA	Operario de aseo y cafetería	Operario auxiliar	Operario de mantenimiento o capacitado para trabajo en alturas nivel básico	Coordinador de trabajo en alturas nivel básico	Coordinador de tiempo completo	Operario de aseo y cafetería	Operario auxiliar	Operario de mantenimiento o capacitado para trabajo en alturas nivel básico	Coordinador de trabajo en alturas nivel básico	Coordinador de tiempo completo	
SUMINISTROS	166	0	5	3,26	16,32	46	0	2	0	0	238,6
CULTURA	43	0	0	1,57	7,87	21	0	0	0	0	73,4
INCLUSION SOCIAL	16	0	0	0,43	2,13	7	0	0	0	0	25,6
DESARROLLO ECONOMICO	11	0	0	0,12	0,58	2	0	0	0	0	13,7
PARTICIPACION CIUDADANA	13	0	0	0,18	0,90	0	0	0	0	0	14,1
MEDIO AMBIENTE	28	0	0	0,26	1,29	1	0	0	0	0	30,5
SEGURIDAD	1	0	0	0,08	0,39	1	0	0	0	0	2,5
NO VIOLENCIA	0	0	0	0,04	0,19	0	0	0	0	0	0,2
SALUD	0	0	0	0,06	0,32	0	0	0	0	0	0,4
TOTAL	278	0	5	6	30	78	0	2	0	0	399

TOTAL NOVEDADES AUSENTISMO MES:	399
Total Ausentismo Reemplazado:	319
% AUSENTISMO REEMPLAZADO:	79,95%
Total Ausentismo NO Reemplazado:	80
% AUSENT. NO REEMPLAZADO :	20,05%
TOTAL DIAS A DESCONTAR :	80

Fumigación

El control de plagas en el Centro Administrativo Municipal de Medellín (CAM) y sus sedes externas es una estrategia de control, que permite mantener especies de plagas debajo del umbral de tolerancia, por ello se establece un control con refuerzos para que la condición de los diferentes lugares sea adecuada.

El servicio de fumigación consta un control de 500.000 m². La Cooperativa de Trabajo Asociado Serconal es la encargada de realizar la subcontratación de este servicio y la responsable de verificar la ejecución del control en las fechas y tiempos requeridos.

Ejecución de la fumigación

Del control de 500.000 m², que corresponde al metraje total contratado para intervenir con la fumigación de plagas básico, durante el periodo del 26 marzo al 15 de junio de 2021 se ejecutaron 428.346 metros cuadrados y quedaron pendientes por ejecutar 71.654 metros cuadrados.

Durante el mes de noviembre y diciembre se ejecutaron los 71.654 metros cuadrados pendientes.

Resumen de ejecución de la Fumigación						
Rondas	Fecha	Sedes	Planeado (m ²)	Ejecutado (m ²)	Pendientes (m ²)	Observaciones
1er Control	Marzo de 2021	181	500.000	180	499.820	Durante el mes de marzo se realizó una ejecución de 180 metros en el Sindicato SINTRAMUMED, el día 26.
	Abril de 2021			365.243	134.577	Desde 06 de abril hasta el 30 de abril de 2021 se ejecutó 365.243 m ² y durante este mes quedó pendiente por ejecutar 134.577 m ²
	Mayo de 2021			53.765	80.812	Desde el 03 de mayo hasta el 29 de mayo de 2021 se ejecutó 53.765 m ² y durante este mes quedó pendiente por ejecutar, en su totalidad 80.812 m ² .
	Junio de 2021			9.158	71.654	Desde el 06 de junio hasta el 15 de junio de 2021 se ejecutó 9.158 m ² y durante este mes quedó pendiente por ejecutar, en su totalidad 71.654 m ² .
Refuerzo	Noviembre y Diciembre de 2021			71.654	0	Refuerzo en Cerros Tutelares y CAM
Total Pendientes (m²)					0	

Constancia de cumplimiento protocolos de bioseguridad y elementos de protección personal: La empresa contratista COOPERATIVA DE TRABAJO ASOCIADO SERCONAL manifiesta el cumplimiento de los protocolos de bioseguridad establecidos mediante instructivo, y la integración del protocolo de bioseguridad establecido por el Municipio de Medellín; así mismo, la entrega respectiva de elementos de protección personal, en la vigencia. La supervisión ha realizado el respectivo seguimiento por medio de llamadas, reuniones y solicitudes de información.

Cumplimiento de las obligaciones a cargo del contratista en materia de impuestos y contribuciones aplicables al respectivo contrato: La empresa contratista COOPERATIVA DE TRABAJO ASOCIADO SERCONAL ha dado cumplimiento de las obligaciones en materia de impuestos y contribuciones aplicables al contrato, lo anterior se soporta en los descuentos de la facturación mensual que realiza la unidad de contabilidad al proveedor.

DESCRIPCIÓN INDICADOR	VALOR RETENCIÓN
Estampilla Bienestar Adulto Mayor	\$ -
Estampilla Pro Cultura de Medellín 0,5%	\$ -
Estampilla Universidad de Antioquia	\$ 12.966.563
Ret.impto.renta compra bienes Gener 2.5	\$ -
Retención ICA 2*1000 art 54 Acuer 64/12	\$ 2.593.055
Retención IVA 15% Ley. 1607 de 2012	\$ 17.091.606
Tasa Prodeporte Y Recreación 1.3%	\$ -
TOTAL GENERAL	\$ 32.651.224

*Consolidado Retenciones realizadas a la Cooperativa de Trabajo Asociado Serconal, desde el inicio del contrato hasta el 14/11/2021.

2. INFORME ADMINISTRATIVO:

- **Verificación de las novedades del personal y del pago de aportes al Sistema de Seguridad Social Integral.**

Según la planilla de pago al SGSS y parafiscales, enviadas por el contratista se evidencia que este se encuentra a paz y salvo con esta obligación de acuerdo a la Ley. Se relaciona:

Periodo de Cotización	No. Planilla	Pago Salud	Pago Pensión	Pago ARL	Caja de compensación	Total, pagado en el periodo
Marzo 2021	9418296491	\$17.013.500	\$ 68.115.000	\$5.459.400	\$ 16.887.100	\$107.475.000
*Marzo 2021 cooperados	9418296536	\$120.600	\$ 536.400	\$ 31.600	\$ 120.600	\$809.200
Abril de 2021	9419603133	\$17.149.200	\$68.611.800	\$ 5.443.100	\$16.790.900	\$107.995.000
*Abril 2021 cooperados	9419614188	\$91.100	\$363.600	\$ 19.000	\$54.600	\$ 528.300
Mayo de 2021	9420790610	\$17.137.600	\$68.549.000	\$5.454.700	\$16.778.200	\$107.919.500
*Mayo 2021 cooperados	9420796136	\$242.900	\$984.300	\$61.700	\$244.400	\$1.533.300
Junio 2021	9421985692	\$17.094.700	\$68.365.300	\$5.424.200	\$16.744.000	\$107.628.200
Junio 2021 Cooperados	9422028410	\$497.100	\$ 2.015.500	\$127.200	\$500.700	\$3.140.500
Julio 2021	9423159215	\$16.969.500	\$67.959.700	\$5.394.400	\$16.647.600	\$106.971.200
Julio 2021 Cooperados	9423081993	\$555.400	\$2.217.600	\$142.500	\$547.900	\$3.463.400
Agosto 2021	9424335429	\$17.002.800	\$68.106.500	\$5.426.200	\$16.863.300	\$107.398.800
Agosto 2021 Cooperados	9424314183	\$632.600	\$2.537.700	\$164.000	\$643.200	\$3.977.500
Septiembre 2021	9425620248	\$16.635.300	\$66.599.000	\$5.346.600	\$16.416.700	\$104.997.600
Septiembre 2021 Cooperados	9425616968	\$821.300	\$3.312.400	\$209.300	\$815.400	\$5.158.400
Octubre 2021	9426828402	\$16.533.500	\$66.121.800	\$5.274.900	\$16.272.400	\$104.202.600
Octubre 2021 Cooperados	9426800506	\$989.700	\$3.975.200	\$256.000	\$1.011.400	\$6.232.300
Noviembre 2021	9427807937	\$16.334.400	\$65.324.700	\$5.209.700	\$16.086.400	\$102.955.200
Noviembre 2021 Cooperados	9427777639	\$1.188.000	\$4.759.800	\$330.600	\$1.159.600	7.438.000

Nota:*La Planilla 9427777639 del mes de noviembre, pertenece al pago de la Seguridad Social de 34 trabajadores Cooperados, que según la información de la empresa, deben de llevarse en planillas aparte para el pago de la Seguridad Social.

Pago de la planilla de Seguridad Social

Cód. FO-ADQU-120	Formato	 Alcaldía de Medellín
Versión. 12	FO-ADQU Informe Parcial de Supervisión y/o Interventoría	

aportes en línea Planilla Integrada

DATOS GENERALES DE LA LIQUIDACION

Período	Clave	Tipo	Fecha	Pago	Banco	Días Mora	Valor		
2021-11	2021-12	2024000495	402777638	E	2021/12/10	2021/11/30	BANCO AV VILLAS	0	\$7.438.000
Total Afiliados(24)									

RESUMEN DE PAGO

RIESGO	CODIGO	NIT	DV	AFILIADOS	VALOR LIQUIDADADO	INTERESES MORA	SALDOS E	VALOR A PAGAR
AFP (ADMINISTRADORAS: 4)				34	\$4.759.800	\$0	\$0	\$4.759.800
COLFONDOS	231001	800.227.940	6	2	\$163.700	\$0	\$0	\$163.700
COLPENSIONES	25-14	900.336.004	7	6	\$878.700	\$0	\$0	\$878.700
PORVENIR	230301	800.224.808	8	10	\$1.495.100	\$0	\$0	\$1.495.100
PROTECCION	230201	800.229.739	0	16	\$2.222.300	\$0	\$0	\$2.222.300
ARL (ADMINISTRADORAS: 1)				34	\$330.600	\$0	\$0	\$330.600
ARL SURA	14-11	890.903.790	5	34	\$330.600	\$0	\$0	\$330.600
CCF (ADMINISTRADORAS: 1)				34	\$1.159.600	\$0	\$0	\$1.159.600
COMFAMA	CCF04	890.900.841	9	34	\$1.159.600	\$0	\$0	\$1.159.600
EPS (ADMINISTRADORAS: 5)				34	\$1.188.000	\$0	\$0	\$1.188.000
COOMEVA	EPS016	805.000.427	1	1	\$36.500	\$0	\$0	\$36.500
EPS SURA (ANTES SUSALUD)	EPS010	800.088.702	2	18	\$634.900	\$0	\$0	\$634.900
NUEVA E.P.S.	EPS037	900.156.264	2	2	\$72.800	\$0	\$0	\$72.800
SALUD TOTAL	EPS002	800.130.907	4	8	\$274.600	\$0	\$0	\$274.600
SAVIA SALUD	EPS040	900.604.350	0	5	\$169.200	\$0	\$0	\$169.200
TOTAL				34	\$7.438.000	\$0	\$0	\$7.438.000

aportes en línea Planilla Integrada

DATOS GENERALES DEL APORTANTE

Identificación	div	Razon Social	Clase Aportante	Sucursal Prindpal	Direccion	Ciudad-Departamento	Teléfono	Exonerado
NIT 800249037	PERSONAL	SERCONAL	A - 200 O MAS CONTRANTES	DEPENDIENTE	CARRERA 59 32 C 24	MEDELLIN-ANTIOQUIA	554900	SI

DATOS GENERALES DE LA LIQUIDACION

Período	Clave	Tipo	Fecha	Pago	Banco	Días Mora	Valor	
2021-11	2021-12	2024187639	9427807937	E	2021/12/10	2021/11/30	BANCOLOMBIA	\$10

LIQUIDACION DETALLADA DE APORTES

EMPLEADO

RESUMEN DE PAGO

RIESGO	CODIGO	NIT	DV	AFILIADOS	VALOR LIQUIDADADO
AFP (ADMINISTRADORAS: 4)				441	\$69.324.700
COLFONDOS	231001	800.227.940	6	31	\$7.514.900
COLPENSIONES	25-14	900.336.004	7	104	\$15.467.900
PORVENIR	230301	800.224.808	8	138	\$20.585.800
PROTECCION	230201	800.229.739	0	148	\$21.746.100
ARL (ADMINISTRADORAS: 1)				441	\$5.209.700
ARL SURA	14-11	890.903.790	5	441	\$5.209.700
CCF (ADMINISTRADORAS: 1)				441	\$16.066.400
COMFAMA	CCF04	890.900.841	9	441	\$16.066.400
EPS (ADMINISTRADORAS: 10)				442	\$16.324.400
COOMEVA	EPS016	805.000.427	1	3	\$114.600
COOSALUD EPS	EPS042	900.226.715	3	1	\$35.200
COOSALUD MOVILIDAD	ESSC24	900.226.715	3	1	\$36.400
EPS SURA (ANTES SUSALUD)	EPS010	800.088.702	2	241	\$8.908.400
MUTUAL SER	ESSC07	804.006.394	7	1	\$37.300
NUEVA E.P.S.	EPS037	900.156.264	2	46	\$1.693.000
NUEVA EPS MOVILIDAD	EPS041	900.156.264	2	1	\$35.200
SALUD TOTAL	EPS002	800.130.907	4	98	\$3.611.900
SANITAS	EPS005	800.251.440	6	11	\$395.900
SAVIA SALUD	EPS040	900.604.350	0	39	\$1.466.500
TOTAL				442	\$102.955.200

El contratista aporta las certificaciones expedidas por su Revisor Fiscal evidenciándose que, a la fecha, este se encuentra a paz y salvo con los pagos de los aportes al SGSS y parafiscales de acuerdo con la Ley. Se relacionan:

Fecha del Documento	Fechas de cobertura de la certificación del pago realizado al Sistema de Seguridad Social Integral	Relación de los datos de quien firma el documento (Firmado por el Revisor Fiscal o Representante Legal)
05/04/2021	últimos seis (6) meses	Leopoldina del Socorro Gómez Muñoz, Revisor Fiscal de Cooperativa de Trabajo Asociado Serconal T.P. 39563-T
07/05/2021	últimos seis (6) meses	Leopoldina del Socorro Gómez Muñoz, Revisor Fiscal de Cooperativa de Trabajo Asociado Serconal T.P. 39563-T
08/06/2021	últimos seis (6) meses	Leopoldina del Socorro Gómez Muñoz, Revisor Fiscal de Cooperativa de Trabajo Asociado Serconal T.P. 39563-T
08/07/2021	últimos seis (6) meses	Leopoldina del Socorro Gómez Muñoz, Revisor Fiscal de Cooperativa de Trabajo Asociado Serconal T.P. 39563-T
06/08/2021	últimos seis (6) meses	Leopoldina del Socorro Gómez Muñoz, Revisor Fiscal de Cooperativa de Trabajo Asociado Serconal T.P. 39563-T
07/10/2021	últimos seis (6) meses	Leopoldina del Socorro Gómez Muñoz, Revisor Fiscal de Cooperativa de Trabajo Asociado Serconal T.P. 39563-T
08/11/2021	últimos seis (6) meses	Leopoldina del Socorro Gómez Muñoz, Revisor Fiscal de Cooperativa de Trabajo Asociado Serconal T.P. 39563-T
01/12/2021	últimos seis (6) meses	Leopoldina del Socorro Gómez Muñoz, Revisor Fiscal de Cooperativa de Trabajo Asociado Serconal T.P. 39563-T

Cód. FO-ADQU-120	Formato	 Alcaldía de Medellín
Versión. 12	FO-ADQU Informe Parcial de Supervisión y/o Interventoría	

Certificado de Cumplimiento



CERTIFICACIÓN DE CUMPLIMIENTO ARTÍCULO 50 LEY 789 DE 2002

Yo, **LEOPOLDINA DEL SOCORRO GÓMEZ MUÑOZ**, identificada con la Cédula de Ciudadanía No. 32.323.141, de Bello, Antioquia, en calidad de Revisora Fiscal, de la Cooperativa de Trabajo Asociado **SERCONAL** con NIT N° 800.249.637-3 (en adelante "la Cooperativa") manifiesto bajo la gravedad del juramento que la **Cooperativa** ha cumplido con los pagos al sistema de seguridad social en salud, pensiones y riesgos profesionales y con los aportes parafiscales correspondientes a todos sus asociados, durante los últimos seis (6) meses, por lo que declaro que se encuentra a PAZ Y SALVO con sus obligaciones al sistema de seguridad social integral compuesto por las Empresas Promotoras de Salud -EPS-, Fondos de Pensiones -AFP-, Fondos de Cesantías Administradora de Riesgos Profesionales -ARP-, Caja de Compensación Familiar, Instituto Colombiano de Bienestar Familiar -ICBF- y Servicio Nacional de Aprendizaje -SENA-, así como en la cuota de aprendices para el SENA. En los términos que establece el artículo 50 de la ley 789 de 2002 es de anotar, que por la condición de cooperativa de trabajo asociado no está obligada a cumplir con la cuota de aprendices del SENA.

LEOPOLDINA DEL SOCORRO GÓMEZ MUÑOZ
C. C. No 32.323.141
T.P. 39583-T
Revisora Fiscal
Medellín, 01 de diciembre de 2021

Medellín - Cra. 60B N° 32D - 26 / PBX: 235 46 90 / NIT. 800.249.637-3
E-mail: serconal@serconal.com - www.serconal.com

- Informe de verificación del cumplimiento de las responsabilidades del contratista frente a la subcontratación autorizada por el Municipio de Medellín. (Cuando aplique), esto en cuanto a: No aplica para este contrato.
- Informe de la gestión realizada para el registro y marcación de los bienes adquiridos en el contrato: No aplica para este contrato.

Cód. FO-ADQU-120	Formato	 Alcaldía de Medellín
Versión. 12	FO-ADQU Informe Parcial de Supervisión y/o Interventoría	

- Informe de las modificaciones realizadas al contrato, como: otrosíes, adiciones, ampliaciones, cambios de obra, suspensiones y reanudaciones, cesiones de contrato. (cuando aplique): no se han realizado modificaciones al contrato.

Al contrato se le realiza **una adición 01 y una ampliación 01**, como se detalla a continuación:

Modificación	Fecha aprobación	Valor	Observación
Adición 01	02/11/2021	\$ 27.828.590,00	Aprobada mediante acta N° 92 del 02 de noviembre de 2021 por el Comité Interno de Planeación- CIP de la Secretaría de Suministros y Servicios, la legalización de esta adición se realizó de acuerdo con el procedimiento establecido por Colombia Compra Eficiente, por ser una Orden de Compra.
Ampliación 01	02/11/2021	Quince (15) días – Contados a partir del 01 de enero de 2022 hasta el 15 de enero de 2022	

- Relación de las ausencias temporales o definitivas y redesignaciones de supervisión, tanto para el caso del contratista (enlace) como del contratante (supervisor) y sus periodos de cobertura respectivamente:
Mediante oficio del 08 de marzo de 2021, fueron designados como supervisores del contrato los señores Alejandro Osorio Zapata y Mario Alberto García Echeverri como supervisor principal y suplente respectivamente.

Al contrato se le hace una modificación en la designación de supervisión, aprobada en reunión del CIP de la Secretaría de Suministros y Servicios, en el Acta N° 34 del 11 de mayo de 2021; por lo que se modifica la suplencia de la supervisión, que estaba a cargo del señor Mario Alberto García Echeverri, por el ingreso de la señora Rosa Natalia Restrepo Marín.

- Informe de la materialización de riesgos y su mitigación: No se ha reportado riesgo que conlleve a su mitigación.
- Informe de la gestión realizada de contratos de comodato: No aplica para este contrato.
- Evaluación al contratista, se debe incluir la imagen de SAP que incluya los criterios de calificación, el total de la misma y las observaciones a que haya lugar:

Número de Contrato: 4600089712 Secretaría: 235 Suministros y Serv Estado: 0
 Objeto del Contrato: Prestación del Servicio de Aseo

Supervisores Interventores Supervisor Temporal Modificaciones Informe Mejoramiento Liquidación Evaluación Seguimiento

Evaluación del Contratista

Crterios	Descripcion	Calif. de 1 a 5 (siendo 1 baja y 5 alta)
Administrativo	CONDUCTA INTERNA DEL PERSONAL	5
Administrativo	CUMPL DIRECTRICES MANEJO EXPEDIENTE CONTRACTUAL	5
Administrativo	CUMPLIMIENTO DEL CRONOGRAMA DE EJECUCION	5
Administrativo	CUMPLIMIENTO SISTEMA DE ASEGURAMIENTO DE CALIDAD	5
Financiero y contable	OPORTUNIDAD ENTREGA INFOR CONTABLE Y FINANCIERA	5
Juridico	CUMPL NORMAS SEGUR PREVENCIÓN DE RIESGOS LABORAL	5
Juridico	CUMPLIMIENTO PAGO PARAFISCALES Y SALARIOS	5
Juridico	CUMPLIMIENTO NORMATIVA AMBIENTAL	5
Tecnico	IDONEIDAD DEL PERSONAL CLAVE	5
Tecnico	CALIDAD MATERIALES Y SUMINISTROS ESPECIFICACIONES	5
Tecnico	DEVOLUCION DE PRODUCTOS O SERVICIOS, CALIDAD	5
Tecnico	INICIATIVA Y COOPERACIÓN MEJORA DEL SERVICIO	5
Tecnico	OPORTUNIDAD ENTREGAS PARCIALES	5
Tecnico	QUEJAS COMUNIDAD O USUARIO FINAL DEL BIEN/SERVICIO	5
Tecnico	MANEJO SOCIO AMBIENTAL DE OBRA CUANDO SE REQUIERA	5

Administrativo Financiero y c Juridico Tecnico

Ponder: 20,00 % 20,00 % 20,00 % 40,00 % Total % Calificacion: 100,00

20,00 20,00 20,00 40,00

La calificación es del 100%.

- Informe sobre si fue auditado el contrato, por parte de los entes de control o por la Secretaría de Evaluación y Control y sus resultados: a la fecha el contrato no ha sido auditado.
- Otros aspectos relevantes:

Al contrato se le hace la incorporación de recursos correspondientes con base en el valor presupuestado y aprobado con vigencia 2021, por valor inicial de Ocho mil ochocientos sesenta y dos millones veintiséis mil setecientos sesenta y nueve pesos con trece centavos (**\$8.862.026.769,13 M/L**) Incluido A.U.

Detallado así:

Cód. FO-ADQU-120	Formato FO-ADQU Informe Parcial de Supervisión y/o Interventoría	 Alcaldía de Medellín
Versión. 12		

Inicial

Secretaría	Numero de pedido	Valor pedido
Suministros y Servicios	4700053760	\$ 4.762.784.519
Cultura Ciudadana	4700053762	\$ 2.395.501.847
Inclusión Social	4700053755	\$ 610.980.551
Medio Ambiente	4700053758	\$ 408.991.870
Desarrollo Económico	4700053756	\$ 169.776.213
Participación Ciudadana	4700053761	\$ 264.096.331
Seguridad	4700053757	\$ 108.949.674
No Violencia	4700053763	\$ 60.555.996
Salud	4700053759	\$ 80.389.768
TOTAL		\$ 8.862.026.769,13

Adición 01

Secretaría	Numero de pedido	Valor pedido
Seguridad	4700053757	\$ 14.450.341
Salud	4700053759	\$ 13.378.249
TOTAL		\$ \$ 27.828.590,00

3. INFORME FINANCIERO Y CONTABLE:

Relación de imputación del gasto:

Inicial

Fondos	Centro Gestor	Posición Presupuestal	Proyecto	CDP	Solicitud de Pedido	Registro Presupuestal	Valor	Secretaria
110000121	70700000	21202020080503	1000000	4000104275	9014071	4700053760	4.762.784.519,13	Suministros y Servicios
110022621	71300000	2320202008	200099	4000104173		4700053762	2.395.501.847,00	Cultura Ciudadana
110070121			200104					
110000121			200101					
110090121			200087					
			200088					
			200091					
110000121	72200000	2320202008	200223	4000103626		4700053755	610.980.551,00	Inclusión Social
110090121	74200000	2320202009	200293	4000103862		4700053758	408.991.870,00	Medio Ambiente
110000121			200305					
110070121			200343					
			2320202009					

Cód. FO-ADQU-120	Formato FO-ADQU Informe Parcial de Supervisión y/o Interventoría	 Alcaldía de Medellín
Versión. 12		

110090121	75100000	2320202008	200084	4000103706		4700053756	169.776.213,00	Desarrollo Económico
	75100000		200133					
	71200000	2320202009	200252	4000103938		4700053761	264.096.331,00	Participación Ciudadana
110000121			200259					
110090121	73200000	2320202008	200288	4000103984		4700053757	108.949.674,00	Seguridad y Convivencia
110701721			200271					
110090121	72500000	21202020080503	200278	4000103985		4700053763	60.555.996,00	No Violencia
	72500000							
110500121	72100000		1000000	4000103822		4700053759	80.389.768,00	Salud
							8.862.026.769,13	

Adición 01

Fondos	Centro Gestor	Posición Presupuestal	Proyecto	CDP	Solicitud de Pedido	Registro Presupuestal	Valor	Secretaria
110090121	73200000	2320202008	200288	4000106824	9014363	4700054125	14.450.341,00	Seguridad
110701721		2320202009	200271			4700054128	13.378.249,00	Salud
110500121	72100000	21202020080503	1000000	4000106934				
							\$ 27.828.590	

- Incluir la información de reservas o cambios presupuestales (si es el caso): para este contrato no se ha utilizado recursos de reservas.

- Relación de los pagos realizados:

Número Pedido	Valor contrato	Nro. Factura	Fecha Contabiliza	Documento Material	Vir. Facturado	Saldo	% de ejecución
4700053760	8.889.855.362	FE675	18/04/2021	5000633453	439.084.972,00	8.450.770.390,00	4,94%
4700053760	8.889.855.362	FE675	18/04/2021	5000633453	8.342.614,00	8.442.427.776,00	5,03%
4700053762	8.889.855.362	FE676	18/04/2021	5000633454	213.478.137,00	8.228.949.639,00	7,43%
4700053762	8.889.855.362	FE676	18/04/2021	5000633454	4.056.085,00	8.224.893.554,00	7,48%
4700053755	8.889.855.362	FE677	18/04/2021	5000633451	45.077.466,00	8.179.816.088,00	7,99%
4700053755	8.889.855.362	FE677	18/04/2021	5000633451	856.472,00	8.178.959.616,00	8,00%
4700053756	8.889.855.362	FE678	18/04/2021	5000633458	15.650.344,00	8.163.309.272,00	8,17%
4700053756	8.889.855.362	FE678	18/04/2021	5000633458	297.357,00	8.163.011.915,00	8,18%
4700053761	8.889.855.362	FE679	18/04/2021	5000633457	24.325.745,00	8.138.686.170,00	8,45%
4700053761	8.889.855.362	FE679	18/04/2021	5000633457	462.189,00	8.138.223.981,00	8,45%
4700053758	8.889.855.362	FE680	18/04/2021	5000633452	37.153.926,00	8.101.070.055,00	8,87%
4700053758	8.889.855.362	FE680	18/04/2021	5000633452	705.925,00	8.100.364.130,00	8,88%
4700053757	8.889.855.362	FE681	18/04/2021	5000633455	11.356.788,00	8.089.007.342,00	9,01%
4700053757	8.889.855.362	FE681	18/04/2021	5000633455	215.779,00	8.088.791.563,00	9,01%
4700053763	8.889.855.362	FE682	18/04/2021	5000633456	5.274.483,00	8.083.517.080,00	9,07%
4700053763	8.889.855.362	FE682	18/04/2021	5000633456	100.215,00	8.083.416.865,00	9,07%
4700053759	8.889.855.362	FE683	18/04/2021	5000633459	8.617.700,00	8.074.799.165,00	9,17%
4700053759	8.889.855.362	FE683	18/04/2021	5000633459	163.736,00	8.074.635.429,00	9,17%
4700053760	8.889.855.362	FE808	19/05/2021	5000636347	11.364.374,00	8.063.271.055,00	9,30%
4700053760	8.889.855.362	FE808	19/05/2021	5000636347	18.855.968,00	8.044.415.087,00	9,51%
4700053760	8.889.855.362	FE808	19/05/2021	5000636347	412.757.048,00	7.631.658.039,00	14,15%
4700053760	8.889.855.362	FE808	19/05/2021	5000636347	8.416.570,00	7.623.241.469,00	14,25%
4700053755	8.889.855.362	FE810	19/05/2021	5000636352	45.712.184,00	7.577.529.285,00	14,76%
4700053755	8.889.855.362	FE810	19/05/2021	5000636352	868.531,00	7.576.660.754,00	14,77%

4700053756	8.889.855.362	FE811	19/05/2021	5000636359	4.284.273,00	7.572.376.481,00	14,82%
4700053756	8.889.855.362	FE811	19/05/2021	5000636359	11.539.176,00	7.560.837.305,00	14,95%
4700053756	8.889.855.362	FE811	19/05/2021	5000636359	300.646,00	7.560.536.659,00	14,95%
4700053761	8.889.855.362	FE812	19/05/2021	5000636357	23.648.099,00	7.536.888.560,00	15,22%
4700053761	8.889.855.362	FE812	19/05/2021	5000636358	850.750,00	7.536.037.810,00	15,23%
4700053761	8.889.855.362	FE812	19/05/2021	5000636358	465.478,00	7.535.572.332,00	15,23%
4700053758	8.889.855.362	FE813	19/05/2021	5000636354	18.061.466,00	7.517.510.866,00	15,44%
4700053758	8.889.855.362	FE813	19/05/2021	5000636354	675.227,00	7.516.835.639,00	15,44%
4700053758	8.889.855.362	FE813	19/05/2021	5000636355	17.476.815,00	7.499.358.824,00	15,64%
4700053757	8.889.855.362	FE814	19/05/2021	5000636380	11.486.618,00	7.487.872.206,00	15,77%
4700053757	8.889.855.362	FE814	19/05/2021	5000636380	218.246,00	7.487.653.960,00	15,77%
4700053763	8.889.855.362	FE815	19/05/2021	5000636374	5.274.483,00	7.482.379.477,00	15,83%
4700053763	8.889.855.362	FE815	19/05/2021	5000636374	100.215,00	7.482.279.262,00	15,83%
4700053759	8.889.855.362	FE816	19/05/2021	5000636375	973.262,00	7.481.306.000,00	15,84%
4700053759	8.889.855.362	FE816	19/05/2021	5000636375	7.817.544,00	7.473.488.456,00	15,93%
4700053759	8.889.855.362	FE816	19/05/2021	5000636375	167.025,00	7.473.321.431,00	15,93%
4700053762	8.889.855.362	FE817	19/05/2021	5000636350	4.133.127,00	7.469.188.304,00	15,98%
4700053762	8.889.855.362	FE817	19/05/2021	5000636351	217.533.015,00	7.251.655.289,00	18,43%
4700053762	8.889.855.362	FE966	17/06/2021	5000638964	5.145.910,00	7.246.509.379,00	18,49%
4700053762	8.889.855.362	FE966	17/06/2021	5000638964	10.610.815,00	7.235.898.564,00	18,60%
4700053762	8.889.855.362	FE966	17/06/2021	5000638964	1.456.757,00	7.234.441.807,00	18,62%
4700053762	8.889.855.362	FE966	17/06/2021	5000638964	363.396,00	7.234.078.411,00	18,63%
4700053762	8.889.855.362	FE966	17/06/2021	5000638965	17.213.483,00	7.216.864.928,00	18,82%
4700053762	8.889.855.362	FE966	17/06/2021	5000638965	363.396,00	7.216.501.532,00	18,82%
4700053762	8.889.855.362	FE966	17/06/2021	5000638966	17.213.483,00	7.199.288.049,00	19,02%
4700053762	8.889.855.362	FE966	17/06/2021	5000638966	363.396,00	7.198.924.653,00	19,02%
4700053762	8.889.855.362	FE966	17/06/2021	5000638966	10.255.029,00	7.188.669.624,00	19,14%
4700053762	8.889.855.362	FE966	17/06/2021	5000638966	3.116.119,00	7.185.553.505,00	19,17%
4700053762	8.889.855.362	FE966	17/06/2021	5000638966	156.751.470,00	7.028.802.035,00	20,93%
4700053762	8.889.855.362	FE966	17/06/2021	5000638965	2.737.654,00	7.026.064.381,00	20,97%
4700053760	8.889.855.362	FE967	17/06/2021	5000638962	82.098.920,00	6.943.965.461,00	21,89%
4700053760	8.889.855.362	FE967	17/06/2021	5000638962	364.522.358,00	6.579.443.103,00	25,99%
4700053760	8.889.855.362	FE967	17/06/2021	5000638962	8.485.804,00	6.570.957.299,00	26,08%
4700053755	8.889.855.362	FE968	17/06/2021	5000638968	45.712.184,00	6.525.245.115,00	26,60%
4700053755	8.889.855.362	FE968	17/06/2021	5000638968	868.531,00	6.524.376.584,00	26,61%
4700053756	8.889.855.362	FE969	17/06/2021	5000638982	90.446,00	6.524.286.138,00	26,61%
4700053756	8.889.855.362	FE969	17/06/2021	5000638982	15.708.046,00	6.508.578.092,00	26,79%
4700053756	8.889.855.362	FE969	17/06/2021	5000638982	208.007,00	6.508.370.085,00	26,79%
4700053761	8.889.855.362	FE970	17/06/2021	5000638978	24.268.042,00	6.484.102.043,00	27,06%
4700053761	8.889.855.362	FE970	17/06/2021	5000638979	461.093,00	6.483.640.950,00	27,07%
4700053758	8.889.855.362	FE971	17/06/2021	5000638972	576.172,00	6.483.064.778,00	27,07%
4700053758	8.889.855.362	FE971	17/06/2021	5000638973	36.122.932,00	6.446.941.846,00	27,48%
4700053758	8.889.855.362	FE971	17/06/2021	5000638973	273.490,00	6.446.668.356,00	27,48%
4700053758	8.889.855.362	FE971	17/06/2021	5000638974	584.651,00	6.446.083.705,00	27,49%
4700053758	8.889.855.362	FE971	17/06/2021	5000638974	434.902,00	6.445.648.803,00	27,49%
4700053757	8.889.855.362	FE972	17/06/2021	5000638983	11.602.020,00	6.434.046.783,00	27,62%
4700053757	8.889.855.362	FE972	17/06/2021	5000638983	220.438,00	6.433.826.345,00	27,63%
4700053763	8.889.855.362	FE973	18/06/2021	5000639200	5.274.483,00	6.428.551.862,00	27,69%
4700053763	8.889.855.362	FE973	18/06/2021	5000639200	100.215,00	6.428.451.647,00	27,69%
4700053759	8.889.855.362	FE974	17/06/2021	5000638984	2.139.378,00	6.426.312.269,00	27,71%
4700053759	8.889.855.362	FE974	17/06/2021	5000638984	6.651.428,00	6.419.660.841,00	27,79%
4700053759	8.889.855.362	FE974	17/06/2021	5000638984	167.025,00	6.419.493.816,00	27,79%
4700053760	8.889.855.362	FE1044	17/07/2021	5000641957	130.333.610,00	6.289.160.206,00	29,25%

4700053760	8.889.855.362	FE1044	17/07/2021	5000641957	323.344.369,00	5.965.815.837,00	32,89%
4700053760	8.889.855.362	FE1044	17/07/2021	5000641957	8.619.882,00	5.957.195.955,00	32,99%
4700053762	8.889.855.362	FE1045	17/07/2021	5000641958	225.359.498,00	5.731.836.457,00	35,52%
4700053762	8.889.855.362	FE1045	17/07/2021	5000641958	4.281.831,00	5.727.554.626,00	35,57%
4700053755	8.889.855.362	FE1046	17/07/2021	5000641959	54.543.744,00	5.673.010.882,00	36,19%
4700053755	8.889.855.362	FE1046	17/07/2021	5000641959	1.036.331,00	5.671.974.551,00	36,20%
4700053756	8.889.855.362	FE1047	17/07/2021	5000641963	15.646.671,00	5.656.327.880,00	36,37%
4700053756	8.889.855.362	FE1047	17/07/2021	5000641963	297.287,00	5.656.030.593,00	36,38%
4700053761	8.889.855.362	FE1048	17/07/2021	5000641962	24.550.839,00	5.631.479.754,00	36,65%
4700053761	8.889.855.362	FE1048	17/07/2021	5000641962	466.466,00	5.631.013.288,00	36,66%
4700053758	8.889.855.362	FE1049	17/07/2021	5000641960	37.982.438,00	5.593.030.850,00	37,09%
4700053758	8.889.855.362	FE1049	17/07/2021	5000641961	721.666,00	5.592.309.184,00	37,09%
4700053757	8.889.855.362	FE1050	17/07/2021	5000641964	11.585.146,00	5.580.724.038,00	37,22%
4700053757	8.889.855.362	FE1050	17/07/2021	5000641964	220.118,00	5.580.503.920,00	37,23%
4700053763	8.889.855.362	FE1051	17/07/2021	5000641966	5.215.557,00	5.575.288.363,00	37,28%
4700053763	8.889.855.362	FE1051	17/07/2021	5000641966	99.096,00	5.575.189.267,00	37,29%
4700053759	8.889.855.362	FE1052	17/07/2021	5000641965	3.305.494,00	5.571.883.773,00	37,32%
4700053759	8.889.855.362	FE1052	17/07/2021	5000641965	5.483.270,00	5.566.400.503,00	37,38%
4700053759	8.889.855.362	FE1052	17/07/2021	5000641965	166.987,00	5.566.233.516,00	37,39%
4700053762	8.889.855.362	FE1135	21/08/2021	5000644903	1.912.608,00	5.564.320.908,00	37,41%
4700053762	8.889.855.362	FE1135	21/08/2021	5000644904	1.912.608,00	5.562.408.300,00	37,43%
4700053762	8.889.855.362	FE1135	21/08/2021	5000644905	1.912.608,00	5.560.495.692,00	37,45%
4700053762	8.889.855.362	FE1135	21/08/2021	5000644904	219.174.487,00	5.341.321.205,00	39,92%
4700053762	8.889.855.362	FE1135	21/08/2021	5000644904	4.273.335,00	5.337.047.870,00	39,96%
4700053755	8.889.855.362	FE1136	21/08/2021	5000644894	57.948.142,00	5.279.099.728,00	40,62%
4700053755	8.889.855.362	FE1136	21/08/2021	5000644894	1.101.015,00	5.277.998.713,00	40,63%
4700053756	8.889.855.362	FE1137	21/08/2021	5000644898	76.005,00	5.277.922.708,00	40,63%
4700053756	8.889.855.362	FE1137	21/08/2021	5000644898	15.588.968,00	5.262.333.740,00	40,81%
4700053756	8.889.855.362	FE1137	21/08/2021	5000644898	220.185,00	5.262.113.555,00	40,81%
4700053761	8.889.855.362	FE1138	21/08/2021	5000644897	24.608.540,00	5.237.505.015,00	41,08%
4700053761	8.889.855.362	FE1138	21/08/2021	5000644897	467.562,00	5.237.037.453,00	41,09%
4700053758	8.889.855.362	FE1139	21/08/2021	5000644895	38.040.138,00	5.198.997.315,00	41,52%
4700053758	8.889.855.362	FE1139	21/08/2021	5000644896	647.371,00	5.198.349.944,00	41,52%
4700053758	8.889.855.362	FE1139	21/08/2021	5000644896	75.392,00	5.198.274.552,00	41,53%
4700053757	8.889.855.362	FE1140	21/08/2021	5000644899	11.585.146,00	5.186.689.406,00	41,66%
4700053757	8.889.855.362	FE1140	21/08/2021	5000644900	220.118,00	5.186.469.288,00	41,66%
4700053763	8.889.855.362	FE1141	21/08/2021	5000644902	5.316.535,00	5.181.152.753,00	41,72%
4700053763	8.889.855.362	FE1141	21/08/2021	5000644902	101.014,00	5.181.051.739,00	41,72%
4700053759	8.889.855.362	FE1142	21/08/2021	5000644901	4.573.652,00	5.176.478.087,00	41,77%
4700053759	8.889.855.362	FE1142	21/08/2021	5000644901	4.215.112,00	5.172.262.975,00	41,82%
4700053759	8.889.855.362	FE1142	21/08/2021	5000644901	166.987,00	5.172.095.988,00	41,82%
4700053760	8.889.855.362	FE1144	21/08/2021	5000644893	171.511.599,00	5.000.584.389,00	43,75%
4700053760	8.889.855.362	FE1144	21/08/2021	5000644893	273.238.586,00	4.727.345.803,00	46,82%
4700053760	8.889.855.362	FE1144	21/08/2021	5000644893	8.450.254,00	4.718.895.549,00	46,92%
4700053760	8.889.855.362	FE1210	13/09/2021	5000646661	156.048.820,00	4.562.846.729,00	48,67%
4700053760	8.889.855.362	FE1210	13/09/2021	5000646661	221.617.382,00	4.341.229.347,00	51,17%
4700053760	8.889.855.362	FE1210	13/09/2021	5000646661	67.114.457,00	4.274.114.890,00	51,92%
4700053760	8.889.855.362	FE1210	13/09/2021	5000646661	8.450.833,00	4.265.664.057,00	52,02%
4700053762	8.889.855.362	FE1211	13/09/2021	5000646667	227.757.857,00	4.037.906.200,00	54,58%
4700053762	8.889.855.362	FE1211	13/09/2021	5000646667	4.327.399,00	4.033.578.801,00	54,63%
4700053755	8.889.855.362	FE1212	13/09/2021	5000646668	58.005.842,00	3.975.572.959,00	55,28%
4700053755	8.889.855.362	FE1212	13/09/2021	5000646668	1.102.111,00	3.974.470.848,00	55,29%
4700053756	8.889.855.362	FE1213	13/09/2021	5000646672	15.704.372,00	3.958.766.476,00	55,47%

4700053756	8.889.855.362	FE1213	13/09/2021	5000646672	298.383,00	3.958.468.093,00	55,47%
4700053761	8.889.855.362	FE1214	13/09/2021	5000646678	24.493.136,00	3.933.974.957,00	55,75%
4700053761	8.889.855.362	FE1214	13/09/2021	5000646678	465.370,00	3.933.509.587,00	55,75%
4700053758	8.889.855.362	FE1215	13/09/2021	5000646679	38.876.812,00	3.894.632.775,00	56,19%
4700053758	8.889.855.362	FE1215	13/09/2021	5000646679	738.659,00	3.893.894.116,00	56,20%
4700053757	8.889.855.362	FE1216	13/09/2021	5000646680	11.412.042,00	3.882.482.074,00	56,33%
4700053757	8.889.855.362	FE1216	13/09/2021	5000646681	216.829,00	3.882.265.245,00	56,33%
4700053763	8.889.855.362	FE1217	13/09/2021	5000646682	5.489.639,00	3.876.775.606,00	56,39%
4700053763	8.889.855.362	FE1217	13/09/2021	5000646682	104.304,00	3.876.671.302,00	56,39%
4700053759	8.889.855.362	FE1218	13/09/2021	5000646683	8.731.063,00	3.867.940.239,00	56,49%
4700053759	8.889.855.362	FE1218	13/09/2021	5000646683	165.890,00	3.867.774.349,00	56,49%
4700053760	8.889.855.362	FE1302	14/10/2021	5000649579	271.692.691,00	3.596.081.658,00	59,55%
4700053760	8.889.855.362	FE1302	14/10/2021	5000649579	8.446.139,00	3.587.635.519,00	59,64%
4700053760	8.889.855.362	FE1302	14/10/2021	5000649579	172.840.933,00	3.414.794.586,00	61,59%
4700053762	8.889.855.362	FE1303	14/10/2021	5000649582	23.943.641,00	3.390.850.945,00	61,86%
4700053762	8.889.855.362	FE1303	14/10/2021	5000649582	84.199.648,00	3.306.651.297,00	62,80%
4700053762	8.889.855.362	FE1303	14/10/2021	5000649582	4.207.280,00	3.302.444.017,00	62,85%
4700053762	8.889.855.362	FE1303	14/10/2021	5000649583	113.292.498,00	3.189.151.519,00	64,13%
4700053755	8.889.855.362	FE1304	14/10/2021	5000649584	57.832.738,00	3.131.318.781,00	64,78%
4700053755	8.889.855.362	FE1304	14/10/2021	5000649584	1.098.822,00	3.130.219.959,00	64,79%
4700053756	8.889.855.362	FE1305	14/10/2021	5000649588	15.819.775,00	3.114.400.184,00	64,97%
4700053756	8.889.855.362	FE1305	14/10/2021	5000649588	300.576,00	3.114.099.608,00	64,97%
4700053761	8.889.855.362	FE1306	14/10/2021	5000649587	24.550.839,00	3.089.548.769,00	65,25%
4700053761	8.889.855.362	FE1306	14/10/2021	5000649587	466.466,00	3.089.082.303,00	65,25%
4700053758	8.889.855.362	FE1307	14/10/2021	5000649586	37.463.122,00	3.051.619.181,00	65,67%
4700053758	8.889.855.362	FE1307	14/10/2021	5000649586	711.799,00	3.050.907.382,00	65,68%
4700053757	8.889.855.362	FE1308	14/10/2021	5000649592	11.238.937,00	3.039.668.445,00	65,81%
4700053757	8.889.855.362	FE1308	14/10/2021	5000649592	213.540,00	3.039.454.905,00	65,81%
4700053763	8.889.855.362	FE1309	14/10/2021	5000649602	5.446.363,00	3.034.008.542,00	65,87%
4700053763	8.889.855.362	FE1309	14/10/2021	5000649602	103.481,00	3.033.905.061,00	65,87%
4700053759	8.889.855.362	FE1310	14/10/2021	5000649594	8.788.764,00	3.025.116.297,00	65,97%
4700053759	8.889.855.362	FE1310	14/10/2021	5000649594	166.987,00	3.024.949.310,00	65,97%
4700053760	8.889.855.362	FE1379	14/11/2021	5000652729	8.178.916,00	3.016.770.394,00	66,07%
4700053760	8.889.855.362	FE1379	14/11/2021	5000652729	372.343.399,00	2.644.426.995,00	70,25%
4700053760	8.889.855.362	FE1379	14/11/2021	5000652729	58.125.864,00	2.586.301.131,00	70,91%
4700053762	8.889.855.362	FE1380	14/11/2021	5000652728	218.891.301,00	2.367.409.830,00	73,37%
4700053762	8.889.855.362	FE1380	14/11/2021	5000652728	4.158.935,00	2.363.250.895,00	73,42%
4700053755	8.889.855.362	FE1381	14/11/2021	5000652741	56.010.266,00	2.307.240.629,00	74,05%
4700053755	8.889.855.362	FE1381	14/11/2021	5000652741	1.064.196,00	2.306.176.433,00	74,06%
4700053756	8.889.855.362	FE1382	14/11/2021	5000652742	76.004,00	2.306.100.429,00	74,06%
4700053756	8.889.855.362	FE1382	14/11/2021	5000652742	15.165.787,00	2.290.934.642,00	74,23%
4700053756	8.889.855.362	FE1382	14/11/2021	5000652742	212.146,00	2.290.722.496,00	74,23%
4700053761	8.889.855.362	FE1383	14/11/2021	5000652743	23.801.997,00	2.266.920.499,00	74,50%
4700053761	8.889.855.362	FE1383	14/11/2021	5000652743	83.613,00	2.266.836.886,00	74,50%
4700053761	8.889.855.362	FE1383	14/11/2021	5000652744	368.625,00	2.266.468.261,00	74,51%
4700053758	8.889.855.362	FE1384	14/11/2021	5000652747	36.944.771,00	2.229.523.490,00	74,92%
4700053758	8.889.855.362	FE1384	14/11/2021	5000652747	701.951,00	2.228.821.539,00	74,93%
4700053757	8.889.855.362	FE1385	14/11/2021	5000652746	11.260.193,00	2.217.561.346,00	75,06%
4700053757	8.889.855.362	FE1385	14/11/2021	5000652746	213.944,00	2.217.347.402,00	75,06%
4700053763	8.889.855.362	FE1386	14/11/2021	5000652745	5.242.085,00	2.212.105.317,00	75,12%
4700053763	8.889.855.362	FE1386	14/11/2021	5000652745	99.599,00	2.212.005.718,00	75,12%
4700053759	8.889.855.362	FE1387	14/11/2021	5000652740	5.741.810,00	2.206.263.908,00	75,18%
4700053759	8.889.855.362	FE1387	14/11/2021	5000652740	1.225.859,00	2.205.038.049,00	75,20%

Cód. FO-ADQU-120	Formato FO-ADQU Informe Parcial de Supervisión y/o Interventoría	 Alcaldía de Medellín
Versión. 12		

4700053759	8.889.855.362	FE1387	14/11/2021	5000652740	1.468.158,00	2.203.569.891,00	75,21%
4700053759	8.889.855.362	FE1387	14/11/2021	5000652740	85.416,00	2.203.484.475,00	75,21%
4700053759	8.889.855.362	FE1387	14/11/2021	5000652740	161.904,00	2.203.322.571,00	75,22%
TOTAL PAGOS REALIZADOS AL CONTRATISTA					6.686.532.791,00		75,22%
RECURSOS DISPONIBLES					2.203.322.571,00		24,78%

Informe de ejecución financiera por proyectos

Contrato	Registro Presupuestal (Pedido)	Grupo de compras	Denominación Grupo de Compras	Proyecto	Nombre Proyecto	Valor proyecto por pedido	Valor Facturado por proyecto del pedido	Saldo por proyecto del pedido
4600089712	4700053755	203	Incl.Social y Flia	200223	ASISTENCIA	610980551	428.838.575	182.141.976
4600089712	4700053756	226	Desarrollo Econom.	200084	DESARROLL	4850749	4.526.728	324.021
4600089712	4700053756	226	Desarrollo Econom.	200133	MEJORAMIE	164925464	122.957.726	41.967.738
4600089712	4700053757	222	Seguridad	200288	APOYO PAR	66453271	57.496.369	8.956.902
4600089712	4700053757	222	Seguridad	200271	MEJORAMIE	42496403	35.769.533	6.726.870
4600089712	4700053758	218	Medio Ambiente	200343	CONSTRUCC	20449594	19.085.575	1.364.019
4600089712	4700053758	218	Medio Ambiente	200315	FORTALECIN	20449594	18.496.368	1.953.226
4600089712	4700053758	218	Medio Ambiente	200305	FORTALECIN	40899186	37.491.969	3.407.217
4600089712	4700053758	218	Medio Ambiente	200293	DESARROLL	327193496	229.895.713	97.297.783
4600089712	4700053759	217	Salud			80389768	71.144.451	9.245.317
4600089712	4700053760	235	Suministros y Serv			4762784521	3.614.286.362	1.148.498.159
4600089712	4700053761	210	Participación Ciud	200252	MEJORAMIE	235590944	171.870.969	63.719.975
4600089712	4700053761	210	Participación Ciud	200259	FORTALECIN	28505387	26.933.880	1.571.507
4600089712	4700053762	219	Cultura Ciudadana	200087	FORTALECIN	1185085654	708.694.654	476.391.000
4600089712	4700053762	219	Cultura Ciudadana	200088	CONSOLIDA	253315664	230.905.370	22.410.294
4600089712	4700053762	219	Cultura Ciudadana	200091	CONSOLIDA	272810211	249.317.333	23.492.878
4600089712	4700053762	219	Cultura Ciudadana	200094	ASISTENCIA	625821855	557.010.989	68.810.866
4600089712	4700053762	219	Cultura Ciudadana	200099	ADMINISTRA	19489487	19.489.486	1
4600089712	4700053762	219	Cultura Ciudadana	200101	DESARROLL	19489488	19.489.487	1
4600089712	4700053762	219	Cultura Ciudadana	200104	APOYO AL S	19489488	19.489.487	1
4600089712	4700053763	236	De la No Violencia	200278	IMPLEMENT	60555996	43.341.767	17.214.229
4600089712	4700054125	222	Seguridad	200288	APOYO PAR	9084553	-	9.084.553
4600089712	4700054125	222	Seguridad	200271	MEJORAMIE	5365788	0	5365788
4600089712	4700054128	217	Salud			13378249	0	13378249

Nota: informe de ejecución financiera con fecha de corte del último pago realizado, correspondiente al 14 de noviembre de 2021. El pago realizado en el mes de noviembre correspondió a la ejecución del mes de octubre.

Resumen de la ejecución de los recursos:

Valor del Contrato	\$	8.862.026.769,13
Adiciones	\$	27.828.590,00
Total, valor del contrato más adiciones	\$	8.889.855.362,00
Pagos Realizados (Acumulado) al 30 de noviembre de 2021	\$	5.864.906.052,00
Pago autorizado del mes de noviembre de 2021 (mes vencido)	\$	821.626.739,00
Porcentaje de ejecución financiera		75,22%
Saldo de recursos al 30 de noviembre de 2021	\$	2.203.322.571,00
Porcentaje de ejecución física		85,67%

Nota: el servicio de Aseo se cancela mes vencido, por lo que en el informe de supervisión del mes de **noviembre se refleja la ejecución financiera del mes de octubre**. El contrato de Aseo 4600089712 inició el 01 de marzo de 2021 y se extiende hasta el 15 de enero de 2022.

El porcentaje de ejecución física disminuyó para este mes debido a que el contrato se extiende hasta el 15 de enero de 2021 por la adición 01 y ampliación 01.

Si el contrato cuenta con anticipos, es un contrato de administración delegada o interadministrativo, continúe con los siguientes ítems: no aplica para este contrato.

- Incluir un informe de ejecución del contrato de acuerdo con la naturaleza del mismo y las características de la propuesta económica y/o el presupuesto, en el formato que la Secretaría Adscrita tenga definido como herramienta de seguimiento a la ejecución contractual y que evidencie el avance presupuestal durante el período reportado y acumulado.

PYG CONTRATO 4600089712								
PAC CONTRATO					Abril 2021			
DESCRIPCIÓN	VALOR	UNIDAD	CANTIDAD	TOTAL	VALOR EJECUTADO PERIODO	ACUMULADO EJECUTADO	PORC EJECUTADO MES	PORC TOTAL EJECUTADO ACUMULADO
Estación del Servicio de Ases	\$ 8.862.026.769	Pesos	1	\$ 8.862.026.769	\$815.219.933,00	\$ 815.219.933,00	9,20%	9,20%
					Mayo 2021			
					VALOR EJECUTADO PERIODO	ACUMULADO EJECUTADO	PORC EJECUTADO MES	PORC TOTAL EJECUTADO ACUMULADO
					\$822.980.140,00	\$1.638.200.073,00	9,29%	18,49%
					Junio 2021			
					VALOR EJECUTADO PERIODO	ACUMULADO EJECUTADO	PORC EJECUTADO MES	PORC TOTAL EJECUTADO ACUMULADO
					\$832.161.473,00	\$2.470.361.546,00	9,39%	27,88%
					Julio 2021			
					VALOR EJECUTADO PERIODO	ACUMULADO EJECUTADO	PORC EJECUTADO MES	PORC TOTAL EJECUTADO ACUMULADO
					\$853.260.300,00	\$3.323.621.846,00	9,63%	37,50%
					Agosto 2021			
					VALOR EJECUTADO PERIODO	ACUMULADO EJECUTADO	PORC EJECUTADO MES	PORC TOTAL EJECUTADO ACUMULADO
					\$847.337.967,00	\$4.170.959.813,00	9,56%	47,07%
					Septiembre 2021			
					VALOR EJECUTADO PERIODO	ACUMULADO EJECUTADO	PORC EJECUTADO MES	PORC TOTAL EJECUTADO ACUMULADO
					\$851.121.200,00	\$5.022.081.013,00	9,60%	56,67%
					Octubre 2021			
					VALOR EJECUTADO PERIODO	ACUMULADO EJECUTADO	PORC EJECUTADO MES	PORC TOTAL EJECUTADO ACUMULADO
					\$842.825.039,00	\$5.864.906.052,00	9,51%	66,18%
					Noviembre 2021			
					VALOR EJECUTADO PERIODO	ACUMULADO EJECUTADO	PORC EJECUTADO MES	PORC TOTAL EJECUTADO ACUMULADO
					\$821.626.739,00	\$6.686.532.791,00	9,27%	75,45%

Reporte de pagos (E) del contrato.

Contrato	Número Pedido	Valor contrato	Documento Material	Documento Contable	Nro. Factura	Vlr.Recibido	Tipo Historia I	Fecha Contabiliza	Fondo	PosPre	Elemento PEP
4600089712	4700053760	8.889.855.362	5000652729	5100370864	FE1379	8.178.916	E	14/11/2021	110000121	00000000000306	1000000
4600089712	4700053760	8.889.855.362	5000652729	5100370864	FE1379	372.343.399	E	14/11/2021	110000121	00000000000306	1000000
4600089712	4700053760	8.889.855.362	5000652729	5100370864	FE1379	58.125.864	E	14/11/2021	110000121	00000000000306	1000000
4600089712	4700053762	8.889.855.362	5000652728	5100370870	FE1380	218.891.301	E	14/11/2021	110090121	2320202008	200087
4600089712	4700053762	8.889.855.362	5000652728	5100370870	FE1380	4.458.935	E	14/11/2021	110090121	2320202008	200091
4600089712	4700053755	8.889.855.362	5000652741	5100370871	FE1381	56.010.266	E	14/11/2021	110000121	2320202008	200223
4600089712	4700053755	8.889.855.362	5000652741	5100370871	FE1381	1064.196	E	14/11/2021	110000121	2320202008	200223
4600089712	4700053756	8.889.855.362	5000652742	5100370879	FE1382	76.004	E	14/11/2021	110090121	2320202008	200084
4600089712	4700053756	8.889.855.362	5000652742	5100370879	FE1382	5.165.787	E	14/11/2021	110090121	2320202008	200133
4600089712	4700053756	8.889.855.362	5000652742	5100370879	FE1382	212.146	E	14/11/2021	110090121	2320202008	200133
4600089712	4700053761	8.889.855.362	5000652743	5100370874	FE1383	23.801.997	E	14/11/2021	110090121	2320202008	200252
4600089712	4700053761	8.889.855.362	5000652743	5100370874	FE1383	83.613	E	14/11/2021	110090121	2320202008	200252
4600089712	4700053761	8.889.855.362	5000652744	5100370874	FE1383	368.625	E	14/11/2021	110000121	2320202009	200259
4600089712	4700053758	8.889.855.362	5000652747	5100370859	FE1384	36.944.771	E	14/11/2021	110090121	2320202009	200293
4600089712	4700053758	8.889.855.362	5000652747	5100370859	FE1384	701.951	E	14/11/2021	110090121	2320202009	200293
4600089712	4700053757	8.889.855.362	5000652746	5000652746	FE1385	11.260.193	E	14/11/2021	110090121	2320202008	200288
4600089712	4700053757	8.889.855.362	5000652746	5000652746	FE1385	213.944	E	14/11/2021	110090121	2320202008	200288
4600089712	4700053763	8.889.855.362	5000652745	5100370797	FE1386	5.242.085	E	14/11/2021	110090121	2320202008	200278
4600089712	4700053763	8.889.855.362	5000652745	5100370797	FE1386	99.599	E	14/11/2021	110090121	2320202008	200278
4600089712	4700053759	8.889.855.362	5000652740	5100370865	FE1387	5.741.810	E	14/11/2021	110500121	00000000000306	1000000
4600089712	4700053759	8.889.855.362	5000652740	5100370865	FE1387	1.225.859	E	14/11/2021	110500121	00000000000306	1000000
4600089712	4700053759	8.889.855.362	5000652740	5100370865	FE1387	1.468.458	E	14/11/2021	110500121	00000000000306	1000000
4600089712	4700053759	8.889.855.362	5000652740	5100370865	FE1387	85.416	E	14/11/2021	110500121	00000000000306	1000000
4600089712	4700053759	8.889.855.362	5000652740	5100370865	FE1387	161.904	E	14/11/2021	110500121	00000000000306	1000000
TOTAL PAGOS REALIZADOS MES (E)						821.626.739					

4. INFORME JURÍDICO:

- El debido proceso sancionatorio, derecho de contradicción: el contrato no ha tenido procesos sancionatorios o derechos de contradicción.
- Relación del soporte de multas, sanciones, cláusula penal, declaración de la caducidad o incumplimiento, la verificación del pago y la publicación de dichos actos administrativos ante las entidades competentes. Cuando aplique: el presente contrato se está ejecutando sin contratiempos, por lo que no ha sido necesario adelantar procesos sancionatorios que lleven a la imposición de multas, sanciones o cláusulas penales e incumplimientos.
- Estado de las garantías del contrato y sus respectivas ampliaciones: Por estar este contrato asociado a una Orden de Compra elaborada a través de Colombia Compra Eficiente y de acuerdo con el artículo 48 del Decreto 1510 de 2013, el cual indica que: "(...) las entidades estatales no deben exigir las garantías de que trata el Título III de las Disposiciones Especiales en las órdenes de compra derivadas de los Acuerdos Marco de Precios, a menos que el Acuerdo Marco de Precios respectivo disponga lo contrario". Esta orden de compra requiere de pólizas, ya que éstas están contempladas dentro del contrato del Acuerdo Marco de Precios No. CCENEG-021-1-2019.
- Las pólizas del contrato se encuentran vigentes como se relacionan a continuación.

Inicial

Nombre Aseguradora	N° Póliza	Tipo de Amparo	Cobertura de la Póliza		Fecha de Aprobación de la Garantía	Valor Amparado
			Desde	Hasta		
Seguros del Estado S.A	65-44-101194472	Calidad	N/A	N/A	N/A	N/A
		Cumplimiento	25/02/2021	30/06/2022	26/02/2021	\$1.772.405.353,83
		Pago de Salarios y Prestaciones Sociales, otros	25/02/2021	31/12/2024	26/02/2021	\$1.329.304.015,37
Seguros del Estado S.A	65-40-101057191	RC Extracontractual derivada de cumplimiento	25/02/2021	31/12/2021	26/02/2021	\$454.263.000,00

Adición 01

Nombre Aseguradora	N° Póliza	Tipo de Amparo	Cobertura de la Póliza		Fecha de Aprobación de la Garantía	Valor Amparado
			Desde	Hasta		
Seguros del Estado S.A	65-44-101194472	Calidad	N/A	N/A	N/A	N/A
		Cumplimiento	25/02/2021	15/07/2022	9/12/2021	\$1.777.971.071,83
		Pago de Salarios y Prestaciones Sociales, otros	25/02/2021	15/01/2025	9/12/2021	\$1.333.478.303,87
Seguros del Estado S.A	65-40-101057191	RC Extracontractual derivada de cumplimiento	25/02/2021	15/01/2022	9/12/2021	\$454.263.000,00

Una vez evidenciado el avance técnico, administrativo, financiero y jurídico señalado en el contrato, el suscrito Supervisor y/o Interventor autoriza el pago parcial del periodo reportado por \$ 821.626.129.

Atentamente,

ALEJANDRO OSORIO ZAPATA
 Supervisor

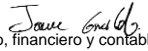
Elaboró: Alejandro Osorio Zapata –Supervisor 
 Revisó: Jaime A. Giraldo Guirales - Apoyo Administrativo, financiero y contable 
 Revisó: - Apoyo Jurídico
 Subsecretaría de Ejecución Contractual, Secretaría de Suministros y Servicios.