



Cód. FO-ADQU-120	Formato	 Alcaldía de Medellín
Versión. 8	FO-ADQU Informe Parcial de Supervisión y/o Interventoría	

**CONTRATO 4600080464 DE 2019**  
**NUMERO DE PROCESO: LP-AMP-111-2016**  
**ORDEN DE COMPRA 37060**  
**FECHA: marzo de 2020**

<b>CONTRATANTE:</b>	MUNICIPIO DE MEDELLÍN – SECRETARÍA DE SUMINISTROS Y SERVICIOS
<b>CONTRATISTA:</b>	UNION TEMPORAL ASEO COLOMBIA
<b>NIT:</b>	901031838-6
<b>REPRESENTANTE LEGAL:</b>	HUGO NICOLÁS USME HOYOS
<b>CÉDULA DEL REPRESENTANTE LEGAL:</b>	70.952.636
<b>OBJETO:</b>	Servicio integral de aseo y cafetería a través del acuerdo marco de precio No. CCE- 455-1-AMP-2016
<b>VALOR INICIAL:</b>	Dieciocho mil seiscientos ochenta y tres millones trescientos veinte mil setecientos cincuenta y seis pesos con sesenta y ocho centavos <b>(\$18.683.320.756,68)</b> Incluido A.U.
<b>ADICIÓN 01:</b>	Dos mil seiscientos veintidós millones ciento treinta y tres mil doscientos noventa y dos pesos <b>(\$2.621.133.292)</b> Incluido A.U.
<b>ADICIÓN 02:</b>	Cuatro mil doscientos sesenta y nueve millones novecientos ochenta mil setecientos veinte pesos <b>(\$4.269.980.720)</b> Incluido A.U.
<b>VALOR MAS ADICIONES:</b>	Veinticinco mil quinientos setenta y cuatro millones cuatrocientos treinta y cuatro mil setecientos sesenta y ocho pesos con sesenta y ocho centavos <b>(\$25.574.434.768,68)</b> Incluido A.U.
<b>DURACIÓN INICIAL:</b>	Doscientos cincuenta y dos (252) días.
<b>AMPLIACIÓN 01:</b>	Cuarenta y cinco (45) días.
<b>AMPLIACIÓN 02:</b>	Cuarenta y cinco (45) días.
<b>DURACIÓN DESPUÉS DE AMPLIACIONES:</b>	Trescientos cuarenta y dos (342) días.
<b>FECHA DE INICIO:</b>	24/04/2019
<b>FECHA DE TERMINACIÓN:</b>	31/03/2020

Cód. FO-ADQU-120	Formato	 Alcaldía de Medellín
Versión. 8	FO-ADQU Informe Parcial de Supervisión y/o Interventoría	

Con el objeto de informar el avance realizado en la ejecución del contrato 4600080464 de 2019, el cual se realizó por medio de Colombia Compra con número de proceso LP-AMP-111-2016- orden de compra 37060, se presenta el Informe parcial de Supervisión del contrato de la referencia, con fundamento en la Ley 80 de 1993, Ley 1150 de 2007, Ley 1474 de 2011, Decreto 1082 de 2015, Decreto Municipal 0455 de mayo 31 de 2019 y demás normas que regulan la materia, mediante los siguientes componentes:

### 1. INFORME TÉCNICO DEL CONTRATO:

En cumplimiento del objeto contractual, el operador ha venido ejecutando y cumpliendo con los objetivos específicos establecidos y en la entrega de los servicios y productos evidenciados en el informe de actividades realizados entre el 01 de marzo al 31 de marzo de 2020.

De conformidad con los objetivos y las obligaciones establecidas en el acuerdo marco de Colombia Compra para el operador, se estima que su cumplimiento ha sido conforme a las especificaciones estipuladas en el contrato, lo que se detalla en el informe de gestión entregado por la Unión Temporal Aseo Colombia. El cual junto con los soportes reposan en el expediente físico del contrato.

A la fecha, el porcentaje de ejecución física del contrato es del 100,00%.

### REQUERIMIENTOS DEL 24 DE ABRIL DE 2019 A MARZO 2020

MES	ALTURAS NIVEL BASICO	BRIGADAS DE ASEO	CARGUE Y DESCARGUE	CANCELADOS	PENDIENTES POR EJECUTAR
Del 24 al 30 de abril	15	2	36	1	9
Mayo	67	20	138	5	52
Junio	26	15	104	16	10
Julio	52	12	123	6	31
Agosto	42	17	155	7	53
Septiembre	28	21	134	3	50
Octubre	61	17	142	3	27
Noviembre	35	22	147	4	51
Diciembre	31	34	110	3	35
Enero	48	37	159	2	38
Febrero	62	27	123	2	17
Marzo	30	17	85	3	40

## REQUERIMIENTOS SOLICITADOS POR SECRETARIAS MES DE MARZO

SECRETARIA	ALTURAS NIVEL BÁSICO	BRIGADAS DE ASEO	CARGUE Y DESCARGUE	CANCELADAS	PENDIENTES
Comunicaciones					1
Cultura Ciudadana	1		13		7
Despacho		1	2		
Educación	19	1	3	1	11
Gestión Humana			9		2
Gestión y Control	2	1			
Hacienda	1	2	4		1
Inclusión Social		2	8	2	4
Infraestructura Física			3		
Medio Ambiente					1
Movilidad	1		8		
Mujeres			1		
Participación Ciudadana			5		1
Planeación		1			1
Salud	1	1	4		2
Suministros y Servicios	4	6	22		7
Seguridad y Convivencia	1	2	3		2

REGISTROS FOTOGRÁFICOS:

### INSTITUCIÓN EDUCATIVA MANUEL URIBE ANGEL



Cód. FO-ADQU-120	Formato FO-ADQU Informe Parcial de Supervisión y/o Interventoría	 Alcaldía de Medellín
Versión. 8		

## INSTITUCIÓN EDUCATIVA PLAYON

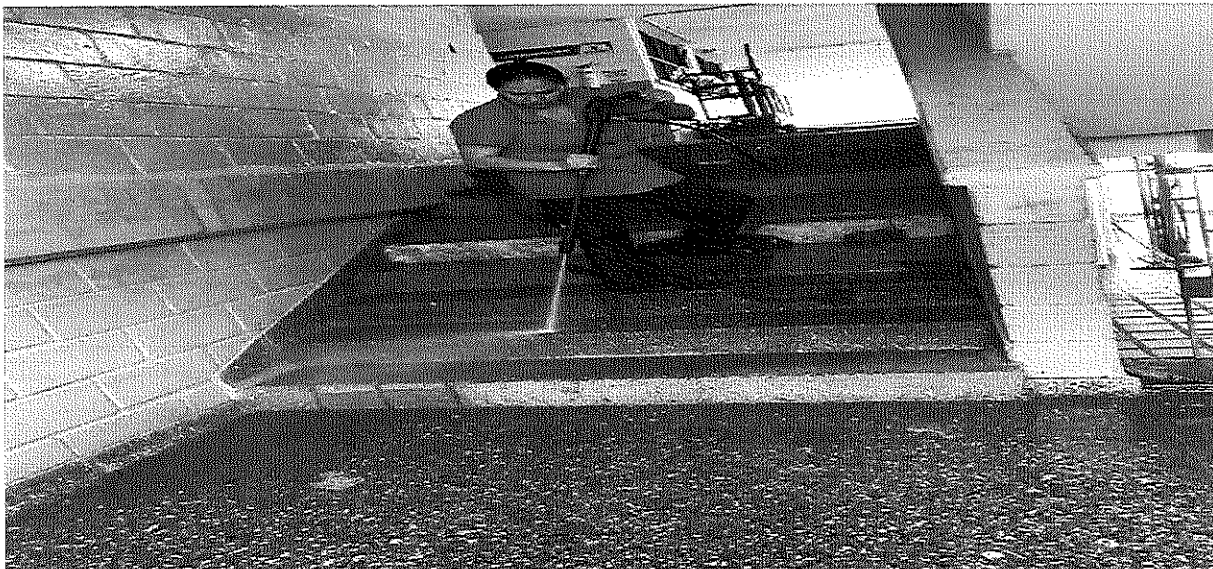

## INSTITUCIÓN EDUCATIVA LA ROSA



## INSTITUCIÓN EDUCATIVA FIDEL ANTONIO SALDARRIAGA



## INSTITUCIÓN EDUCATIVA REPUBLICA DE HONDURAS



Cód. FO-ADQU-120	Formato	 Alcaldía de Medellín
Versión. 8	FO-ADQU Informe Parcial de Supervisión y/o Interventoría	

## INSTITUCIÓN EDUCATIVA ASIA IGNACIANA



## INSTITUCIÓN EDUCATIVA JAVIERA LONDOÑO SEVILLA

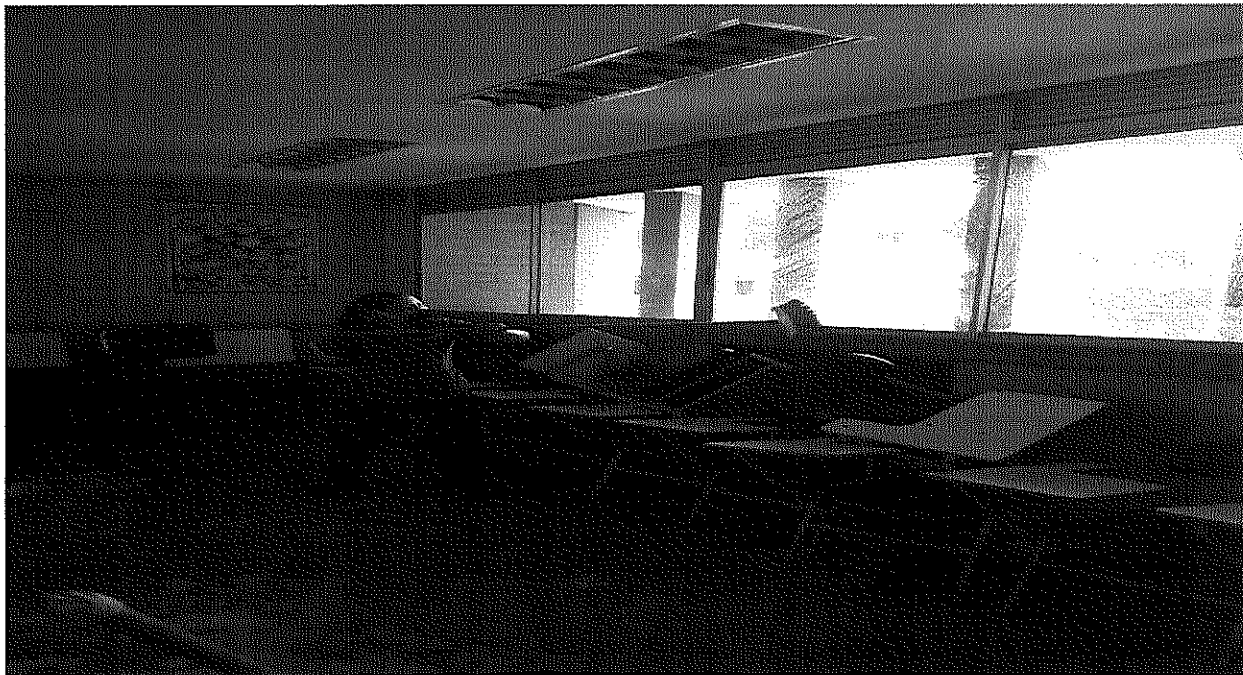

## INSTITUCIÓN EDUCATIVA ALFONSO MORA NARANJO

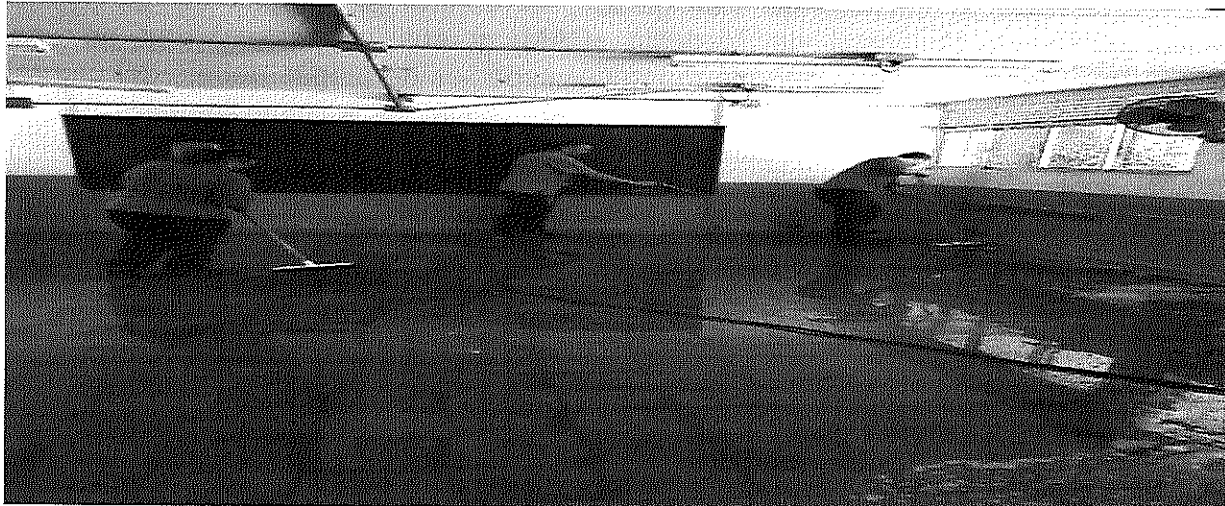

Durante el período reportado en este informe, se presentó el siguiente ausentismo:

AUSENTISMO CONSOLIDADO MES DE MARZO		
Ausentismo Por Zona	Total, No. Días Reemplazados	Total, No. De Días No Reemplazados
1	30	0
2	41	0
3	21	0
4	42	0
5	16	1
6	46	1
7	85	2
8	41	2
9	54	3
10	21	1
11	49	0
12	33	1
13	50	1
14	43	1
15	104	0
16	38	2
17	9	1
18	37	2
19	40	0
20	40	0
<b>TOTAL</b>	<b>840</b>	<b>18</b>
Total, novedades ausentismo mes:		858
Total, Ausentismo Reemplazado:		840
% ausentismo reemplazado:		97,90%
Total, ausentismo no reemplazado:		18
% ausentismo no reemplazado:		2,10%
<b>TOTAL, DÍAS A DESCONTAR:</b>		<b>18</b>

Cód. FO-ADQU-120	Formato	 Alcaldía de Medellín
Versión. 8	FO-ADQU Informe Parcial de Supervisión y/o Interventoría	

Con relación al servicio de Fumigación, el control de plagas en el Centro Administrativo Municipal de Medellín (CAM) y sus sedes externas es una estrategia de control que permite mantener especies de plagas debajo del umbral de tolerancia, por ello se establece en el año controles y refuerzos para que la condición de los diferentes lugares sea adecuada.

Al 31 de marzo se ha realizado primer control, primer refuerzo, segundo control, segundo refuerzo.

Fumigación							
Rondas	Fecha	Contratados (m²)	Sedes	Planeado (m²)	Ejecutado (m²)	Pendientes (m²)	Observaciones
1er Control	4 junio - 11 julio	550.000	178	456.801	434.599	115401	Pendiente 22.202 m² de las Bibliotecas
1er Refuerzo	20 Julio -2 septiembre	N/A	177	N/A	N/A	N/A	
2do Control	2 octubre - 7 noviembre	550.000	177	456.591	469.359	80641	Se ejecutan los 22.202 m² pendientes de las Bibliotecas
2do Refuerzo	25 noviembre- enero 2020	N/A	177	N/A	N/A	N/A	
3er Control	1 enero – 20 de marzo	N/A	177	196.042	196.042		Se ejecutan requerimientos que han llegado por Aranda.
		1100000			1100000		
<b>Total pendientes (m²)</b>						<b>0</b>	

## 2. INFORME ADMINISTRATIVO:

- Según la planilla de pago al SGSS y parafiscales, enviadas por el contratista se evidencia que este se encuentra a paz y salvo con esta obligación de acuerdo a la Ley. Se relaciona:

Periodo de Cotización	No. Planilla	Pago Salud	Pago Pensión	Pago ARL	Parafiscales	Total, pagado en el periodo
Marzo 2020	9404945720	\$55.367.400	\$222.215.800	\$17.236.400	\$61.494.300	\$356.313.900
Febrero 2020	9403891128	\$55.999.200	\$224.083.500	\$17.281.200	\$55.193.500	\$352.557.400
Enero 2020	9402743453	\$56.103.400	\$224.613.200	\$17.351.400	\$55.389.400	\$353.499.600
Diciembre 2019	9401760759	\$54.877.400	\$219.614.200	\$16.242.500	\$52.551.300	\$343.285.400
Noviembre 2019	9400362972	\$59.424.100	\$237.322.300	\$16.193.300	\$55.865.400	\$368.805.100
Octubre 2019	8499102413	\$58.848.600	\$235.189.400	\$16.338.600	\$60.457.500	\$370.834.100
Septiembre 2019	8497808469	\$56.138.500	\$224.348.200	\$16.364.500	\$55.252.800	\$352.104.000
Agosto 2019	8496672428	\$54.848.900	\$219.408.200	\$16.304.400	\$55.046.400	\$345.607.900
Julio 2019	8495586413	\$53.718.500	\$213.068.800	\$16.278.600	\$ 53.786.900	\$336.852.800
Junio 2019	8494452720	\$53.247.300	\$212.350.800	\$16.274.500	\$ 52.376.400	\$334.249.000
Mayo 2019	8493033372	\$52.958.700	\$211.679.300	\$16.292.300	\$ 51.840.000	\$332.770.300



Cód. FO-ADQU-120	Formato	 Alcaldía de Medellín
Versión. 8	FO-ADQU Informe Parcial de Supervisión y/o Interventoría	

El contratista aporta las certificaciones expedidas por sus Revisores Fiscales evidenciándose que, a la fecha, este se encuentra a paz y salvo con los pagos de los aportes al SGSS y parafiscales de acuerdo con la Ley. Se relacionan:

Fecha del Documento	Fechas de cobertura de la certificación del pago realizado al Sistema de Seguridad Social Integral	Relación de los datos de quien firma el documento (Firmado por el Revisor Fiscal o Representante Legal)
7/04/2020	últimos seis (6) meses	Guillermo Cadena Mejía, Revisor Fiscal de SEISO TP.39418-T
7/04/2020	últimos seis (6) meses	Stella Saba López, Revisor Fiscal de SERCONAL TP.34539-T
9/03/2020	últimos seis (6) meses	Guillermo Cadena Mejía, Revisor Fiscal de SEISO TP.39418-T
9/03/2020	últimos seis (6) meses	Stella Saba López, Revisor Fiscal de SERCONAL TP.34539-T
07/02/2020	últimos seis (6) meses	Guillermo Cadena Mejía, Revisor Fiscal de SEISO TP.39418-T
07/02/2020	últimos seis (6) meses	Stella Saba López, Revisor Fiscal de SERCONAL TP.34539-T
10/01/2020	últimos seis (6) meses	Guillermo Cadena Mejía, Revisor Fiscal de SEISO TP.39418-T
10/01/2020	últimos seis (6) meses	Stella Saba López, Revisor Fiscal de SERCONAL TP.34539-T
5/12/2019	últimos seis (6) meses	Guillermo Cadena Mejía, Revisor Fiscal de SEISO TP.39418-T
5/12/2019	últimos seis (6) meses	Stella Saba López, Revisor Fiscal de SERCONAL TP.34539-T
18/11/2019	últimos seis (6) meses	Guillermo Cadena Mejía, Revisor Fiscal de SEISO TP.39418-T
18/11/2019	últimos seis (6) meses	Stella Saba López, Revisor Fiscal de SERCONAL TP.34539-T
07/10/2019	últimos seis (6) meses	Guillermo Cadena Mejía, Revisor Fiscal de SEISO TP.39418-T
07/10/2019	últimos seis (6) meses	Stella Saba López, Revisor Fiscal de SERCONAL TP.34539-T
06/09/2019	últimos seis (6) meses	Guillermo Cadena Mejía, Revisor Fiscal de SEISO TP.39418-T
06/09/2019	últimos seis (6) meses	Stella Saba López, Revisor Fiscal de SERCONAL TP.34539-T
08/08/2019	últimos seis (6) meses	Guillermo Cadena Mejía, Revisor Fiscal de SEISO TP.39418-T
08/08/2019	últimos seis (6) meses	Stella Saba López, Revisor Fiscal de SERCONAL TP.34539-T
09/07/2019	últimos seis (6) meses	Guillermo Cadena Mejía, Revisor Fiscal de SEISO TP.39418-T
09/07/2019	últimos seis (6) meses	Stella Saba López, Revisor Fiscal de SERCONAL TP.34539-T
18/06/2019	últimos seis (6) meses	Guillermo Cadena Mejía, Revisor Fiscal de SEISO TP.39418-T
18/06/2019	últimos seis (6) meses	Stella Saba López, Revisor Fiscal de SERCONAL TP.34539-T

- Informe de la gestión realizada para el registro y marcación de los bienes adquiridos en el contrato: No aplica para este contrato.
- Informe de las modificaciones realizadas al contrato, como: otrosíes, adiciones, ampliaciones, cambios de obra, suspensiones y reanudaciones, cesiones de contrato: a la fecha el contrato ha tenido las siguientes adiciones y

Cód. FO-ADQU-120	Formato	 Alcaldía de Medellín
Versión. 8	FO-ADQU Informe Parcial de Supervisión y/o Interventoría	

ampliaciones: adición 01, ampliación 01 y adición 02, ampliación 02 como se muestra a continuación:

Modificación	Fecha aprobación	Valor	Observación
Adición 01	01/11/2019	\$2.621.133.292	Aprobada mediante acta N° 064 del 01 de noviembre de 2019 por el Comité Interno de Planeación- CIP de la Secretaría de Suministros y Servicios, la legalización de esta adición se realizó de acuerdo con el procedimiento establecido por Colombia Compra Eficiente, por ser una Orden de Compra.
Ampliación 01	01/11/2019	Cuarenta y cinco (45) días	

Modificación	Fecha aprobación	Valor	Observación
Adición 02	30/01/2020	\$4.269.980.720	Aprobada mediante acta N° 9 del 30 de enero de 2020 por el Comité Interno de Planeación- CIP de la Secretaría de Suministros y Servicios, la legalización de esta adición se realizó de acuerdo con el procedimiento establecido por Colombia Compra Eficiente, por ser una Orden de Compra.
Ampliación 02	30/01/2020	Cuarenta y cinco (45) días	

- Relación de las ausencias temporales o definitivas y redesignaciones de supervisión, tanto para el caso del contratista (enlace) como del contratante (supervisor): Inicialmente y mediante oficio del 09 de abril de 2019, fueron designados como supervisores del contrato los señores Alejandro Osorio Zapata y Mario Antonio Muñoz Pimienta como supervisor principal y suplente respectivamente; con oficio del 12 de abril del mismo año, cambian la designación del supervisor suplente por la Sra. Clara Luz Hoyos Gómez.

Del 06 de mayo al 29 de mayo de 2019 el supervisor principal de contrato Sr. Alejandro Osorio Zapata disfrutó de su periodo vacacional, dichas funciones fueron asumidas por el suplente Sra. Clara Luz Hoyos. El contratista no reporta novedad al respecto.

- Del 15 de octubre al 06 de noviembre de 2019 el supervisor principal de contrato Sr. Alejandro Osorio Zapata disfrutó de un segundo periodo vacacional, dichas funciones fueron asumidas por la Sra. Clara Luz Hoyos supervisora suplente. El contratista no reporta novedad al respecto.
- A partir de enero del año 2020 cambian la designación del supervisor suplente por el señor Mario Alberto García Echeverri.

- Informe de la materialización de riesgos y su mitigación: No se ha reportado riesgo que conlleve a su mitigación.
- Informe de la gestión realizada de contratos de comodato: No aplica para este contrato.
- Evaluación al contratista, se debe incluir la imagen de SAP:

Número de Contrato: 460000442      Secretaría: 335: Suministros y Serv      Estado: 1: Legislado  
 Objeto del Contrato: Prestación del Servicio de Aseo

Supervisores    Interventores    Supervisor Técnico    Modificaciones    Informe Mensual    Liquidación    Evaluación    Seguimiento

Calificación	Descripción	Calif. de 1 a 5 (sendo 1 baja y 5 alta)
Administrativo	CONDUCTA INTERNA DEL PERSONAL	5
Administrativo	CUMPL. DIRECTRICES MANEJO EFICIENTE CONTRACTUAL	5
Administrativo	CUMPLIMIENTO DEL CRONOGRAMA DE EJECUCIÓN	5
Administrativo	CUMPLIMIENTO SISTEMA DE ASEGURAMIENTO DE CALIDAD	5
Financiero y contable	OPORTUNIDAD ENTREGA INFOR CONTABLE Y FINANCIERA	5
Financiero y contable	CUMPL. NORMAS SEGUR PREVENCIÓN DE RIESGOS LABORAL	5
Jurídico	CUMPLIMIENTO NORMATIVA AMBIENTAL	5
Jurídico	CUMPLIMIENTO PAGO PARAFISCALES Y SALARIOS	5
Técnico	CALIDAD MATERIALES Y SERVICIOS ESPECIFICACIONES	5
Técnico	REVOUCIÓN DE PRODUCTOS O SERVICIOS, CALIDAD	5
Técnico	EFICIENCIA DEL PERSONAL CLAVE	5
Técnico	INICIATIVA Y COOPERACIÓN INTERNA DEL SERVICIO	5
Técnico	MANEJO SOCIO AMBIENTAL DE OBRAS CUANDO SE RECIBEN	5
Técnico	OPORTUNIDAD ENTREGAS PARCIALES	5
Técnico	QUEJAS COMUNITAR O USUARIO FINAL DEL BIEN/SERVICIO	5

Ponder:    Administrativo: 20,00    Financiero y c: 20,00    Jurídico: 20,00    Técnico: 40,00    Total % Calificación: 100,00

- Informe sobre si fue auditado el contrato, por parte de los entes de control o por la Secretaría de Evaluación y Control y sus resultados: a la fecha el contrato no ha sido auditado.

Al contrato, se le hace la incorporación de recursos correspondientes con base en el valor presupuestado y aprobado para el contrato con vigencia 2019, por valor de dieciocho mil seiscientos ochenta y tres millones trescientos veinte mil setecientos cincuenta y seis pesos con sesenta y ocho centavos (\$18.683.320.756,68), más una adición 01 por valor de dos mil seiscientos veintiún millones ciento treinta y tres mil doscientos noventa y dos pesos (\$2.621.133.292) y una adición 02 por cuatro mil doscientos sesenta y nueve millones novecientos ochenta mil setecientos veinte pesos (\$4.269.980.720) incluido A.U. Detallado así:

Secretaría	Numero de pedido	Valor pedido
Educación	4700052725	\$ 13.170.712.414,31
Cultura Ciudadana	4700052714	\$ 1.254.572.008,52
Suministros	4700052715	\$ 3.240.002.990,11
Inclusión Social	4700052724	\$ 440.046.746,55
Medio Ambiente	4700052739	\$ 232.072.931,25
Salud	4700052723	\$ 73.332.278,86
Seguridad	4700052718	\$ 110.011.686,64

Cód. FO-ADQU-120	Formato	 Alcaldía de Medellín
Versión. 8	FO-ADQU Informe Parcial de Supervisión y/o Interventoría	

Desarrollo Económico	4700052716	\$ 110.011.686,64
Participación ciudadana	4700052726	\$ 52.558.013,80
<b>TOTAL</b>		<b>\$ 18.683.320.756,68</b>

#### Adición 01

Secretaría	Numero de pedido	Valor pedido
Cultura Ciudadana	4700053064	\$ 250.000.000
Medio Ambiente	4700053068	\$ 29.213.123
Participación Ciudadana	4700053069	\$ 29.603.250
Desarrollo Económico	4700053070	\$ 21.049.790
Seguridad	4700053071	\$ 36.779.233
Inclusión Social y Familia	4700053072	\$ 68.381.433
Educación	4700053075	\$ 1.870.106.463
Suministros	4700053084	\$ 316.000.000
<b>TOTAL</b>		<b>\$ 2.621.133.292</b>

#### Adición 02

Secretaría	Número de pedido	Valor pedido
Cultura Ciudadana	4700053199	\$ 421.065.136
Medio Ambiente	4700053215	\$ 42.760.004
Participación Ciudadana	4700053202	\$ 21.899.833
Desarrollo Económico	4700053198	\$ 21.380.001
Seguridad	4700053206	\$ 23.755.558
Inclusión Social y Familia	4700053207	\$ 83.144.451
Educación	4700053203	\$ 3.087.274.232
Suministros	4700053208	\$ 557.615.578
Salud	4700053205	\$ 11.085.927
<b>TOTAL</b>		<b>\$ 4.269.980.720</b>

### 3. INFORME FINANCIERO Y CONTABLE:

Relación de imputación del gasto:

Fondos	Centro Gestor	Posición Presupuestal	Proyecto	CDP	Solicitud de Pedido	Registro Presupuestal	Valor	Secretaría
110090119	72200000	23370430	160305	4000097181	9013241	4700052724	440.046.746,55	Inclusión Social
		23440310	160247					
110070119		23370430	160315					
		23440320	160301					
		23360320	160225					
		23440310	160244					
		23440320	160177					
110090119		23440310	160320					
110070119		23440320	160218					
			160217					
	160256							
110000119	70700000	212032097	1000000	4000097271		4700052715	3.240.002.990,11	Suministros

Página 12 de 25

Fondos	Centro Gestor	Posición Presupuestal	Proyecto	CDP	Solicitud de Pedido	Registro Presupuestal	Valor	Secretaría
110004219	71100000	23360320	160270	4000097195		4700052725	13.170.712.414,31	Educación
110022619								
110070119								
110000119								
110070119		23360510	160330					
110000119	71200000	23440113	160117	4000097143		4700052726	52.558.013,80	Participación Ciudadana
		23440310	160118					
110070119		23370520	160271					
110000119	73200000	23300520	160277	4000097144		4700052718	110.011.686,64	Seguridad
110070119		23370310	160291					
110000119	71300000	23450520	160078	4000097137		4700052714	1.254.572.008,52	Cultura Ciudadana
110090119			160089					
110070119			160091					
110090119			160095					
110070119			160098					
110090119			160100					
110070119			160103					
110000119	74200000	23380520	160164	4000095856		4700052739	232.072.931,25	Medio Ambiente
110090119		23380113	160127					
110070119			160131					
110090119	75100000	23310310	160459	4000097136		4700052716	110.011.686,64	Desarrollo Económico
110500119	72100000	212032097	1000000	4000097170		4700052723	73.332.278,86	Salud
							<b>\$18.683.320.756,68</b>	

### Adición 01

Fondos	Centro Gestor	Posición Presupuestal	Proyecto	CDP	Solicitud de Pedido	Registro Presupuestal	Valor	Secretaría
110090119	71300000	23450520	160089	4000099026	9013584	4700053064	250.000.000	Cultura Ciudadana
110000119			160091					
110090119			160095					
110000119			160078					
110000119			160103					
110090119	74200000	23380113	160127	4000099029		4700053068	29.213.123	Medio Ambiente
110000119	71200000	23440310	160112	4000099033		4700053069	29.603.250	Participación Ciudadana
110070119	75100000	23310310	160459	4000099330		4700053070	21.049.790	Desarrollo Económico
110090119								
110070119	73200000	23370520	160271	4000098974		4700053071	36.779.233	Seguridad
110090119	72200000	23440410	160220	4000098962		4700053072	68.381.433	Inclusión Social y Familia
			160301					
			160315					
110070119			160244					
			160177					
			160218					
110090119		23440320	160260					
110090119	71100000	23360320	160270	4000099193		4700053075	1.870.106.463	Educación
110070119								
110000119	70700000	212032097	1000000	4000099104		4700053084	316.000.000	Suministros
							<b>\$2.621.133.292</b>	

Cód. FO-ADQU-120	Formato	 Alcaldía de Medellín
Versión. 8	FO-ADQU Informe Parcial de Supervisión y/o Interventoría	

### Adición 02

Fondos	Centro Gestor	Posición Presupuestal	Proyecto	CDP	Solicitud de Pedido	Registro Presupuestal	Valor	Secretaría
110000120	71300000	23450520	160078	4000099810	9013669	4700053199	421.065.136	Cultura Ciudadana
110070120			160089					
110000120		23450211	160091					
110070120			160095					
110000120	23450310	160098						
110070120		160100						
110090120	74200000	23380113	160127	4000100211		4700053215	42.760.004	Medio Ambiente
110000120		23380520	160131					
110070120	71200000	23440113	160117	4000099755		4700053202	21.899.833	Participación Ciudadana
110000120		23440310	160118					
110000120	75100000	23310310	160459	4000100005		4700053198	21.380.001	Desarrollo Económico
110000120	73200000	23370520	160271	4000099876		4700053206	23.755.558	Seguridad
110070120		23370310	160291					
110090120		23300520	160277					
110701720		23300211	160195					
110070120	72200000	23440410	160220	4000099892		4700053207	83.144.451	Inclusión Social y Familia
110000120		23440310	160247					
110090120		23370430	160315					
110070120		23440320	160300					
110000120			160301					
110090120			160225					
110070120		23440310	160244					
110090120		23440320	160177					
110070120		23440310	160320					
110090120		23440320	160218					
110070120	160217							
110090120	160256							
110070120	71100000	23360320	160270	4000099768	4700053203	3.087.274.232	Educación	
110000120	70700000	212032097	100000	4000100273	4700053208	557.615.578	Suministros	
110500120	72100000	212032097	100000	4000099804	4700053205	11.085.927	Salud	
							<b>\$ 4.269.980.720</b>	

### Relación de los pagos realizados:

Nro. Pedido	Vir. Contrato	Nro. Factura	Fecha Contabilización	Nro. Recibo a satisfacción	Valor Facturado	Saldo	Porcentaje de ejecución
4700052714	25.574.434.769	Factura 3680	20/06/2019	5000574174	7.396.413,00	25.567.038.356,00	0,029%
4700052714	25.574.434.769	Factura 3680	20/06/2019	5000574174	7.396.410,00	25.559.641.946,00	0,06%
4700052714	25.574.434.769	Factura 3680	20/06/2019	5000574174	118.980.556,00	25.440.661.390,00	0,52%
4700052714	25.574.434.769	Factura 3680	20/06/2019	5000574174	39.832.926,00	25.400.828.464,00	0,68%
4700052714	25.574.434.769	Factura 3680	20/06/2019	5000574174	1.453.946,00	25.399.374.518,00	0,68%
4700052714	25.574.434.769	Factura 3680	20/06/2019	5000574174	2.739.180,00	25.396.635.338,00	0,70%
4700052714	25.574.434.769	Factura 3680	20/06/2019	5000574174	2.739.180,00	25.393.896.158,00	0,71%
4700052714	25.574.434.769	Factura 3680	20/06/2019	5000574174	3.584,00	25.393.892.574,00	0,71%
4700052714	25.574.434.769	Factura 3680	20/06/2019	5000574174	18.135.820,00	25.375.756.754,00	0,78%
4700052714	25.574.434.769	Factura 3680	20/06/2019	5000574174	5.735.870,00	25.370.020.884,00	0,80%

4700052715	25.574.434.769	Factura 3680	20/06/2019	5000574177	358.163.596,00	25.011.857.288,00	2,20%
4700052715	25.574.434.769	Factura 3680	20/06/2019	5000574177	25.808.973,00	24.986.048.315,00	2,30%
4700052715	25.574.434.769	Factura 3680	20/06/2019	5000574177	46.836.778,00	24.939.211.537,00	2,48%
4700052715	25.574.434.769	Factura 3680	20/06/2019	5000574177	3.932.927,00	24.935.278.610,00	2,50%
4700052716	25.574.434.769	Factura 3680	20/06/2019	5000574099	12.161.156,00	24.923.117.454,00	2,55%
4700052716	25.574.434.769	Factura 3680	20/06/2019	5000574099	2.350.034,00	24.920.767.420,00	2,56%
4700052716	25.574.434.769	Factura 3680	20/06/2019	5000574099	1.590.305,00	24.919.177.115,00	2,56%
4700052716	25.574.434.769	Factura 3680	20/06/2019	5000574099	328.396,00	24.918.848.719,00	2,56%
4700052718	25.574.434.769	Factura 3680	20/06/2019	5000574096	2.841.410,00	24.916.007.309,00	2,57%
4700052718	25.574.434.769	Factura 3680	20/06/2019	5000574096	2.841.410,00	24.913.165.899,00	2,59%
4700052718	25.574.434.769	Factura 3680	20/06/2019	5000574096	1.590.305,00	24.911.575.594,00	2,59%
4700052718	25.574.434.769	Factura 3680	20/06/2019	5000574096	558.622,00	24.911.016.972,00	2,59%
4700052718	25.574.434.769	Factura 3680	20/06/2019	5000574096	2.329.937,00	24.908.687.035,00	2,60%
4700052718	25.574.434.769	Factura 3680	20/06/2019	5000574096	2.329.937,00	24.906.357.098,00	2,61%
4700052718	25.574.434.769	Factura 3680	20/06/2019	5000574096	5.909.695,00	24.900.447.403,00	2,64%
4700052723	25.574.434.769	Factura 3681	20/06/2019	5000574331	8.061.772,00	24.892.385.631,00	2,67%
4700052723	25.574.434.769	Factura 3681	20/06/2019	5000574331	1.060.075,00	24.891.325.556,00	2,67%
4700052723	25.574.434.769	Factura 3681	20/06/2019	5000574331	5.870,00	24.891.319.686,00	2,67%
4700052724	25.574.434.769	Factura 3680	20/06/2019	5000574172	4.388.558,00	24.886.931.128,00	2,69%
4700052724	25.574.434.769	Factura 3680	20/06/2019	5000574172	4.388.558,00	24.882.542.570,00	2,71%
4700052724	25.574.434.769	Factura 3680	20/06/2019	5000574172	6.250.000,00	24.876.292.570,00	2,73%
4700052724	25.574.434.769	Factura 3680	20/06/2019	5000574172	6.250.000,00	24.870.042.570,00	2,75%
4700052724	25.574.434.769	Factura 3680	20/06/2019	5000574172	8.777.116,00	24.861.265.454,00	2,79%
4700052724	25.574.434.769	Factura 3680	20/06/2019	5000574172	1.101.244,00	24.860.164.210,00	2,79%
4700052724	25.574.434.769	Factura 3680	20/06/2019	5000574172	2.350.426,00	24.857.813.784,00	2,80%
4700052724	25.574.434.769	Factura 3680	20/06/2019	5000574172	2.350.426,00	24.855.463.358,00	2,81%
4700052724	25.574.434.769	Factura 3680	20/06/2019	5000574172	4.388.558,00	24.851.074.800,00	2,83%
4700052724	25.574.434.769	Factura 3680	20/06/2019	5000574172	4.388.558,00	24.846.686.242,00	2,85%
4700052724	25.574.434.769	Factura 3680	20/06/2019	5000574172	6.361.220,00	24.840.325.022,00	2,87%
4700052724	25.574.434.769	Factura 3680	20/06/2019	5000574172	1.100.397,00	24.839.224.625,00	2,87%
4700052724	25.574.434.769	Factura 3680	20/06/2019	5000574172	11.798.956,00	24.827.425.669,00	2,92%
4700052725	25.574.434.769	Factura 3679	20/06/2019	5000574179	1.000.000.000,00	23.827.425.669,00	6,83%
4700052725	25.574.434.769	Factura 3679	20/06/2019	5000574179	729.268.606,00	23.098.157.063,00	9,68%
4700052725	25.574.434.769	Factura 3679	20/06/2019	5000574179	190.392.952,00	22.907.764.111,00	10,43%
4700052725	25.574.434.769	Factura 3679	20/06/2019	5000574179	38.254.786,00	22.869.509.325,00	10,56%
4700052726	25.574.434.769	Factura 3680	20/06/2019	5000574098	12.898.834,00	22.856.610.491,00	10,63%
4700052726	25.574.434.769	Factura 3680	20/06/2019	5000574098	1.705.512,00	22.854.904.979,00	10,63%
4700052739	25.574.434.769	Factura 3680	20/06/2019	5000574097	9.526.681,00	22.845.378.298,00	10,67%
4700052739	25.574.434.769	Factura 3680	20/06/2019	5000574097	15.427.750,00	22.829.950.548,00	10,73%
4700052739	25.574.434.769	Factura 3680	20/06/2019	5000574097	4.067.947,00	22.825.882.601,00	10,75%
4700052739	25.574.434.769	Factura 3680	20/06/2019	5000574097	3.354.796,00	22.822.527.805,00	10,76%
4700052739	25.574.434.769	Factura 3680	20/06/2019	5000574097	482.607,00	22.822.045.198,00	10,76%
4700052714	25.574.434.769	Factura 3831	22/07/2019	5000577225	79.406.741,00	22.742.638.457,00	11,07%
4700052714	25.574.434.769	Factura 3831	22/07/2019	5000577225	1.393.183,00	22.741.245.274,00	11,08%
4700052714	25.574.434.769	Factura 3831	22/07/2019	5000577225	2.735.596,00	22.738.509.678,00	11,09%

4700052714	25.574.434.769	Factura 3831	22/07/2019	5000577225	2.739.181,00	22.735.770.497,00	11,10%
4700052714	25.574.434.769	Factura 3831	22/07/2019	5000577225	12.399.950,00	22.723.370.547,00	11,15%
4700052714	25.574.434.769	Factura 3831	22/07/2019	5000577225	6.966.029,00	22.716.404.518,00	11,18%
4700052714	25.574.434.769	Factura 3831	22/07/2019	5000577225	60.190.692,00	22.656.213.826,00	11,41%
4700052715	25.574.434.769	Factura 3831	22/07/2019	5000577226	310.889.991,00	22.345.323.835,00	12,63%
4700052715	25.574.434.769	Factura 3831	22/07/2019	5000577226	41.106.564,00	22.304.217.271,00	12,79%
4700052716	25.574.434.769	Factura 3831	22/07/2019	5000577221	9.811.122,00	22.294.406.149,00	12,83%
4700052716	25.574.434.769	Factura 3831	22/07/2019	5000577221	1.954.686,00	22.292.451.463,00	12,83%
4700052716	25.574.434.769	Factura 3831	22/07/2019	5000577221	1.261.909,00	22.291.189.554,00	12,84%
4700052716	25.574.434.769	Factura 3831	22/07/2019	5000577221	293.792,00	22.290.895.762,00	12,84%
4700052718	25.574.434.769	Factura 3831	22/07/2019	5000577182	5.682.820,00	22.285.212.942,00	12,86%
4700052718	25.574.434.769	Factura 3831	22/07/2019	5000577182	1.031.683,00	22.284.181.259,00	12,87%
4700052718	25.574.434.769	Factura 3831	22/07/2019	5000577182	696.872,00	22.283.484.387,00	12,87%
4700052718	25.574.434.769	Factura 3831	22/07/2019	5000577182	2.329.937,00	22.281.154.450,00	12,88%
4700052718	25.574.434.769	Factura 3831	22/07/2019	5000577182	1.080.111,00	22.280.074.339,00	12,88%
4700052718	25.574.434.769	Factura 3831	22/07/2019	5000577182	3.980.252,00	22.276.094.087,00	12,90%
4700052723	25.574.434.769	Factura 3832	22/07/2019	5000577207	44.687,00	22.276.049.400,00	12,90%
4700052723	25.574.434.769	Factura 3832	22/07/2019	5000577207	6.491.874,00	22.269.557.526,00	12,92%
4700052723	25.574.434.769	Factura 3832	22/07/2019	5000577207	864.278,00	22.268.693.248,00	12,93%
4700052724	25.574.434.769	Factura 3831	22/07/2019	5000577224	4.388.558,00	22.264.304.690,00	12,94%
4700052724	25.574.434.769	Factura 3831	22/07/2019	5000577224	6.250.000,00	22.258.054.890,00	12,97%
4700052724	25.574.434.769	Factura 3831	22/07/2019	5000577224	8.777.115,00	22.249.277.575,00	13,00%
4700052724	25.574.434.769	Factura 3831	22/07/2019	5000577224	4.388.558,00	22.244.889.017,00	13,02%
4700052724	25.574.434.769	Factura 3831	22/07/2019	5000577224	5.260.823,00	22.239.628.194,00	13,04%
4700052724	25.574.434.769	Factura 3831	22/07/2019	5000577224	772.089,00	22.238.856.105,00	13,04%
4700052724	25.574.434.769	Factura 3831	22/07/2019	5000577224	2.194.279,00	22.236.661.826,00	13,05%
4700052724	25.574.434.769	Factura 3831	22/07/2019	5000577224	2.194.279,00	22.234.467.547,00	13,06%
4700052724	25.574.434.769	Factura 3831	22/07/2019	5000577224	2.194.279,00	22.232.273.268,00	13,07%
4700052724	25.574.434.769	Factura 3831	22/07/2019	5000577224	3.330.626,00	22.228.942.642,00	13,08%
4700052724	25.574.434.769	Factura 3831	22/07/2019	5000577224	3.330.626,00	22.225.612.016,00	13,09%
4700052724	25.574.434.769	Factura 3831	22/07/2019	5000577224	3.330.626,00	22.222.281.390,00	13,11%
4700052724	25.574.434.769	Factura 3831	22/07/2019	5000577224	4.780.260,00	22.217.501.130,00	13,13%
4700052724	25.574.434.769	Factura 3831	22/07/2019	5000577224	467.866,00	22.217.033.264,00	13,13%
4700052725	25.574.434.769	Factura 3830	23/07/2019	5000577403	270.731.394,00	21.946.301.870,00	14,19%
4700052725	25.574.434.769	Factura 3830	23/07/2019	5000577403	1.131.685.484,00	20.814.616.386,00	18,61%
4700052725	25.574.434.769	Factura 3830	23/07/2019	5000577403	152.138.166,00	20.662.478.220,00	19,21%
4700052725	25.574.434.769	Factura 3830	23/07/2019	5000577403	33.292.510,00	20.629.185.710,00	19,34%
4700052726	25.574.434.769	Factura 3831	22/07/2019	5000577189	1.382.845,00	20.627.802.865,00	19,34%
4700052726	25.574.434.769	Factura 3831	22/07/2019	5000577187	10.458.496,00	20.617.344.369,00	19,38%
4700052739	25.574.434.769	Factura 3831	22/07/2019	5000577185	20.886.480,00	20.596.457.889,00	19,46%
4700052739	25.574.434.769	Factura 3831	22/07/2019	5000577185	2.559.237,00	20.593.898.652,00	19,47%
4700052739	25.574.434.769	Factura 3831	22/07/2019	5000577185	2.872.189,00	20.591.026.463,00	19,49%
4700052739	25.574.434.769	Factura 3831	22/07/2019	5000577185	227.855,00	20.590.798.608,00	19,49%
4700052714	25.574.434.769	Factura 3998	23/08/2019	5105674219	69.422.900,00	20.521.375.708,00	19,76%
4700052714	25.574.434.769	Factura 3998	23/08/2019	5105674219	11.169.791,00	20.510.205.917,00	19,80%



4700052714	25.574.434.769	Factura 3998	23/08/2019	5105674219	8.380.028,00	20.501.825.889,00	19,83%
4700052714	25.574.434.769	Factura 3998	23/08/2019	5105674219	14.677.768,00	20.487.148.121,00	19,89%
4700052714	25.574.434.769	Factura 3998	23/08/2019	5105674219	43.505.110,00	20.443.643.011,00	20,06%
4700052714	25.574.434.769	Factura 3998	23/08/2019	5105674219	6.750.000,00	20.436.893.011,00	20,09%
4700052714	25.574.434.769	Factura 3998	23/08/2019	5105674219	6.750.000,00	20.430.143.011,00	20,11%
4700052714	25.574.434.769	Factura 3998	23/08/2019	5105674219	6.750.000,00	20.423.393.011,00	20,14%
4700052715	25.574.434.769	Factura 3998	23/08/2019	5105674219	21.464.632,00	20.401.928.379,00	20,23%
4700052715	25.574.434.769	Factura 3998	23/08/2019	5105674219	290.769.669,00	20.111.158.710,00	21,36%
4700052715	25.574.434.769	Factura 3998	23/08/2019	5105674219	1.797.287,00	20.109.361.423,00	21,37%
4700052715	25.574.434.769	Factura 3998	23/08/2019	5105674219	39.487.026,00	20.069.874.397,00	21,52%
4700052716	25.574.434.769	Factura 3998	23/08/2019	5105674219	10.206.470,00	20.059.667.927,00	21,56%
4700052716	25.574.434.769	Factura 3998	23/08/2019	5105674219	1.559.113,00	20.058.108.814,00	21,57%
4700052716	25.574.434.769	Factura 3998	23/08/2019	5105674219	1.296.513,00	20.056.812.301,00	21,57%
4700052716	25.574.434.769	Factura 3998	23/08/2019	5105674219	259.157,00	20.056.553.144,00	21,58%
4700052718	25.574.434.769	Factura 3998	23/08/2019	5105674219	1.728.525,00	20.054.824.619,00	21,58%
4700052718	25.574.434.769	Factura 3998	23/08/2019	5105674219	2.329.937,00	20.052.494.682,00	21,59%
4700052718	25.574.434.769	Factura 3998	23/08/2019	5105674219	3.009.558,00	20.049.485.124,00	21,60%
4700052718	25.574.434.769	Factura 3998	23/08/2019	5105674219	6.989.810,00	20.042.495.314,00	21,63%
4700052718	25.574.434.769	Factura 3998	23/08/2019	5105674219	743.568,00	20.041.751.746,00	21,63%
4700052723	25.574.434.769	Factura 3999	27/08/2019	5105674758	1.614.585,00	20.040.137.161,00	21,64%
4700052723	25.574.434.769	Factura 3999	27/08/2019	5105674758	4.921.851,00	20.035.215.310,00	21,66%
4700052723	25.574.434.769	Factura 3999	27/08/2019	5105674758	189.926,00	20.035.025.384,00	21,66%
4700052723	25.574.434.769	Factura 3999	27/08/2019	5105674758	674.335,00	20.034.351.049,00	21,66%
4700052724	25.574.434.769	Factura 3998	23/08/2019	5105674219	5.589.131,00	20.028.761.918,00	21,68%
4700052724	25.574.434.769	Factura 3998	23/08/2019	5105674219	460.701,00	20.028.301.217,00	21,69%
4700052724	25.574.434.769	Factura 3998	23/08/2019	5105674219	45.755.044,00	19.982.546.173,00	21,87%
4700052725	25.574.434.769	Factura 3997	23/08/2019	5105674250	514.653.565,00	19.467.892.608,00	23,88%
4700052725	25.574.434.769	Factura 3997	23/08/2019	5105674250	886.964.904,00	18.580.927.704,00	27,35%
4700052725	25.574.434.769	Factura 3997*	23/08/2019	5105674301	157.100.442,00	18.423.827.262,00	27,96%
4700052725	25.574.434.769	Factura 3997*	23/08/2019	5105674301	28.224.666,00	18.395.602.596,00	28,07%
4700052726	25.574.434.769	Factura 3998	23/08/2019	5105674219	10.458.297,00	18.385.144.299,00	28,11%
4700052726	25.574.434.769	Factura 3998	23/08/2019	5105674219	1.382.818,00	18.383.761.481,00	28,12%
4700052739	25.574.434.769	Factura 3998	23/08/2019	5105674219	18.472.878,00	18.365.288.603,00	28,19%
4700052739	25.574.434.769	Factura 3998	23/08/2019	5105674219	5.058.288,00	18.360.230.315,00	28,21%
4700052739	25.574.434.769	Factura 3998	23/08/2019	5105674219	3.111.343,00	18.357.118.972,00	28,22%
4700052714	25.574.434.769	Factura 4142	23/09/2019	5105677515	9.983.841,00	18.347.135.131,00	28,26%
4700052714	25.574.434.769	Factura 4142	23/09/2019	5105677515	79.406.741,00	18.267.728.390,00	28,57%
4700052714	25.574.434.769	Factura 4142	23/09/2019	5105677515	12.230.415,00	18.255.497.975,00	28,62%
4700052714	25.574.434.769	Factura 4142	23/09/2019	5105677515	12.230.415,00	18.243.267.560,00	28,67%
4700052714	25.574.434.769	Factura 4142	23/09/2019	5105677515	2.739.180,00	18.240.528.380,00	28,68%
4700052714	25.574.434.769	Factura 4142	23/09/2019	5105677515	2.739.180,00	18.237.789.200,00	28,69%
4700052714	25.574.434.769	Factura 4142	23/09/2019	5105677515	3.117.743,00	18.234.671.457,00	28,70%
4700052714	25.574.434.769	Factura 4142	23/09/2019	5105677515	38.969.339,00	18.195.702.118,00	28,85%
4700052714	25.574.434.769	Factura 4142	23/09/2019	5105677515	5.792.638,00	18.189.909.480,00	28,87%
4700052715	25.574.434.769	Factura 4142	23/09/2019	5105677515	347.372.464,00	17.842.537.016,00	30,23%

4700052715	25.574.434.769	Factura 4142	23/09/2019	5105677515	6.600.077,00	17.835.936.939,00	30,26%
4700052716	25.574.434.769	Factura 4142	23/09/2019	5105677515	10.602.043,00	17.825.334.896,00	30,30%
4700052716	25.574.434.769	Factura 4142	23/09/2019	5105677515	2.470.702,00	17.822.864.194,00	30,31%
4700052716	25.574.434.769	Factura 4142	23/09/2019	5105677515	248.382,00	17.822.615.812,00	30,31%
4700052718	25.574.434.769	Factura 4142	23/09/2019	5105677515	2.841.410,00	17.819.774.402,00	30,32%
4700052718	25.574.434.769	Factura 4142	23/09/2019	5105677515	275.980,00	17.819.498.422,00	30,32%
4700052718	25.574.434.769	Factura 4142	23/09/2019	5105677515	2.329.937,00	17.817.168.485,00	30,33%
4700052718	25.574.434.769	Factura 4142	23/09/2019	5105677515	6.246.242,00	17.810.922.243,00	30,36%
4700052718	25.574.434.769	Factura 4142	23/09/2019	5105677515	3.107.684,00	17.807.814.559,00	30,37%
4700052723	25.574.434.769	Factura 4143	23/09/2019	5105677520	3.184.608,00	17.804.629.951,00	30,38%
4700052723	25.574.434.769	Factura 4143	23/09/2019	5105677520	3.351.765,00	17.801.278.186,00	30,39%
4700052723	25.574.434.769	Factura 4143	23/09/2019	5105677520	385.740,00	17.800.892.446,00	30,40%
4700052723	25.574.434.769	Factura 4143	23/09/2019	5105677520	478.513,00	17.800.413.933,00	30,40%
4700052724	25.574.434.769	Factura 4142	23/09/2019	5105677515	4.388.558,00	17.796.025.375,00	30,41%
4700052724	25.574.434.769	Factura 4142	23/09/2019	5105677515	4.388.558,00	17.791.636.817,00	30,43%
4700052724	25.574.434.769	Factura 4142	23/09/2019	5105677515	6.250.000,00	17.785.386.817,00	30,46%
4700052724	25.574.434.769	Factura 4142	23/09/2019	5105677515	6.250.000,00	17.779.136.817,00	30,48%
4700052724	25.574.434.769	Factura 4142	23/09/2019	5105677515	2.350.427,00	17.776.786.390,00	30,49%
4700052724	25.574.434.769	Factura 4142	23/09/2019	5105677515	2.350.427,00	17.774.435.963,00	30,50%
4700052724	25.574.434.769	Factura 4142	23/09/2019	5105677515	964.117,00	17.773.471.846,00	30,50%
4700052724	25.574.434.769	Factura 4142	23/09/2019	5105677515	2.194.279,00	17.771.277.567,00	30,51%
4700052724	25.574.434.769	Factura 4142	23/09/2019	5105677515	2.194.279,00	17.769.083.288,00	30,52%
4700052724	25.574.434.769	Factura 4142	23/09/2019	5105677515	3.330.626,00	17.765.752.662,00	30,53%
4700052724	25.574.434.769	Factura 4142	23/09/2019	5105677515	4.231.728,00	17.761.520.934,00	30,55%
4700052724	25.574.434.769	Factura 4142	23/09/2019	5105677515	4.037.013,00	17.757.483.921,00	30,57%
4700052724	25.574.434.769	Factura 4142	23/09/2019	5105677515	8.777.116,00	17.748.706.805,00	30,60%
4700052725	25.574.434.769	Factura 4141	23/09/2019	5105677435	759.374.148,00	16.989.332.657,00	33,57%
4700052725	25.574.434.769	Factura 4141	23/09/2019	5105677435	229.583.184,00	16.769.749.473,00	34,47%
4700052725	25.574.434.769	Factura 4141*	23/09/2019	5105677437	99.897.921,00	16.659.851.552,00	34,86%
4700052725	25.574.434.769	Factura 4141*	23/09/2019	5105677437	99.897.921,00	16.559.953.631,00	35,25%
4700052725	25.574.434.769	Factura 4141*	23/09/2019	5105677437	99.897.921,00	16.460.055.710,00	35,64%
4700052725	25.574.434.769	Factura 4141*	23/09/2019	5105677437	99.897.921,00	16.360.157.789,00	36,03%
4700052725	25.574.434.769	Factura 4141*	23/09/2019	5105677437	29.485.217,00	16.330.672.572,00	36,14%
4700052725	25.574.434.769	Factura 4141*	23/09/2019	5105677437	29.599.415,00	16.301.073.157,00	36,26%
4700052725	25.574.434.769	Factura 4141*	23/09/2019	5105677437	76.270.745,00	16.224.802.412,00	36,56%
4700052725	25.574.434.769	Factura 4141*	23/09/2019	5105677437	63.558.954,00	16.161.243.458,00	36,81%
4700052726	25.574.434.769	Factura 4142	23/09/2019	5105677515	11.572.496,00	16.149.670.962,00	36,85%
4700052726	25.574.434.769	Factura 4142	23/09/2019	5105677515	219.877,00	16.149.451.085,00	36,85%
4700052739	25.574.434.769	Factura 4142	23/09/2019	5105677515	5.065.654,00	16.144.385.431,00	36,87%
4700052739	25.574.434.769	Factura 4142	23/09/2019	5105677515	21.032.115,00	16.123.353.316,00	36,96%
4700052739	25.574.434.769	Factura 4142	23/09/2019	5105677515	15.597,00	16.123.337.719,00	36,96%
4700052739	25.574.434.769	Factura 4142	23/09/2019	5105677515	480.260,00	16.122.857.459,00	36,96%
4700052714	25.574.434.769	Factura 4247	22/10/2019	5000587397	79.406.741,00	16.043.450.718,00	37,27%
4700052714	25.574.434.769	Factura 4247	22/10/2019	5000587397	4.508.685,00	16.038.942.033,00	37,29%
4700052714	25.574.434.769	Factura 4247	22/10/2019	5000587397	12.230.415,00	16.026.711.618,00	37,33%

4700052714	25.574.434.769	Factura 4247	22/10/2019	5000587397	2.739.180,00	16.023.972.438,00	37,34%
4700052714	25.574.434.769	Factura 4247	22/10/2019	5000587397	3.118.650,00	16.020.853.788,00	37,36%
4700052714	25.574.434.769	Factura 4247	22/10/2019	5000587397	43.505.110,00	15.977.348.678,00	37,53%
4700052714	25.574.434.769	Factura 4247	22/10/2019	5000587397	21.749.338,00	15.955.599.340,00	37,61%
4700052715	25.574.434.769	Factura 4247	22/10/2019	5000587405	67.393.927,00	15.888.205.413,00	37,87%
4700052715	25.574.434.769	Factura 4247	22/10/2019	5000587405	10.791.132,00	15.877.414.281,00	37,92%
4700052715	25.574.434.769	Factura 4247	22/10/2019	5000587405	281.930.693,00	15.595.483.588,00	39,02%
4700052715	25.574.434.769	Factura 4247	22/10/2019	5000587405	749.675,00	15.594.733.913,00	39,02%
4700052715	25.574.434.769	Factura 4247	22/10/2019	5000587405	6.092.524,00	15.588.641.389,00	39,05%
4700052716	25.574.434.769	Factura 4247	18/10/2019	5000587092	9.690.454,00	15.578.950.935,00	39,08%
4700052716	25.574.434.769	Factura 4247	18/10/2019	5000587092	3.382.291,00	15.575.568.644,00	39,10%
4700052716	25.574.434.769	Factura 4247	18/10/2019	5000587092	248.382,00	15.575.320.262,00	39,10%
4700052718	25.574.434.769	Factura 4247	22/10/2019	5000587388	2.841.410,00	15.572.478.852,00	39,11%
4700052718	25.574.434.769	Factura 4247	22/10/2019	5000587388	275.980,00	15.572.202.872,00	39,11%
4700052718	25.574.434.769	Factura 4247	22/10/2019	5000587388	2.329.937,00	15.569.872.935,00	39,12%
4700052718	25.574.434.769	Factura 4247	22/10/2019	5000587388	3.882.126,00	15.565.990.809,00	39,13%
4700052718	25.574.434.769	Factura 4247	22/10/2019	5000587388	5.471.800,00	15.560.519.009,00	39,16%
4700052723	25.574.434.769	Factura 4248	21/10/2019	5000587217	4.754.694,00	15.555.764.315,00	39,17%
4700052723	25.574.434.769	Factura 4248	21/10/2019	5000587223	1.781.679,00	15.553.982.636,00	39,18%
4700052723	25.574.434.769	Factura 4248	21/10/2019	5000587223	581.562,00	15.553.401.074,00	39,18%
4700052723	25.574.434.769	Factura 4248	21/10/2019	5000587223	282.691,00	15.553.118.383,00	39,18%
4700052724	25.574.434.769	Factura 4247	18/10/2019	5000587091	4.388.558,00	15.548.729.825,00	39,20%
4700052724	25.574.434.769	Factura 4247	18/10/2019	5000587091	4.388.558,00	15.544.341.267,00	39,22%
4700052724	25.574.434.769	Factura 4247	18/10/2019	5000587091	965.931,00	15.543.375.336,00	39,22%
4700052724	25.574.434.769	Factura 4247	18/10/2019	5000587091	29.594.224,00	15.513.781.112,00	39,34%
4700052724	25.574.434.769	Factura 4247	18/10/2019	5000587091	275.381,00	15.513.505.731,00	39,34%
4700052724	25.574.434.769	Factura 4247	18/10/2019	5000587091	10.647.610,00	15.502.858.121,00	39,38%
4700052724	25.574.434.769	Factura 4247	18/10/2019	5000587091	1.544.122,00	15.501.313.999,00	39,39%
4700052725	25.574.434.769	Factura 4245	18/10/2019	5000587079	1.416.755.868,00	14.084.558.131,00	44,93%
4700052725	25.574.434.769	Factura 4245	18/10/2019	5000587079	141.394.391,00	13.943.163.740,00	45,48%
4700052725	25.574.434.769	Factura 4245	18/10/2019	5000587079	29.604.855,00	13.913.558.885,00	45,60%
4700052739	25.574.434.769	Factura 4247	21/10/2019	5000587039	10.908.173,00	13.902.650.712,00	45,64%
4700052739	25.574.434.769	Factura 4247	21/10/2019	5000587353	496.764,00	13.902.153.948,00	45,64%
4700052739	25.574.434.769	Factura 4247	21/10/2019	5000587353	15.237.317,00	13.886.916.631,00	45,70%
4700052714	25.574.434.769	Factura FA 4389	22/11/2019	5000591615	79.406.741,00	13.807.509.890,00	46,01%
4700052714	25.574.434.769	Factura FA 4389	22/11/2019	5000591615	4.508.685,00	13.803.001.205,00	46,03%
4700052714	25.574.434.769	Factura FA 4389	22/11/2019	5000591615	12.230.415,00	13.790.770.790,00	46,08%
4700052714	25.574.434.769	Factura FA 4389	22/11/2019	5000591615	3.121.340,00	13.787.649.450,00	46,09%
4700052714	25.574.434.769	Factura FA 4389	22/11/2019	5000591615	11.301.322,00	13.776.348.128,00	46,13%
4700052714	25.574.434.769	Factura FA 4389	22/11/2019	5000591615	33.050.660,00	13.743.297.468,00	46,26%
4700052714	25.574.434.769	Factura FA 4389	22/11/2019	5000591615	12.750.000,00	13.730.547.468,00	46,31%
4700052714	25.574.434.769	Factura FA 4389	22/11/2019	5000591615	957.362,00	13.729.590.106,00	46,32%
4700052714	25.574.434.769	Factura FA 4389	22/11/2019	5000591615	6.750.000,00	13.722.840.106,00	46,34%
4700052714	25.574.434.769	Factura FA 4389	22/11/2019	5000591615	3.325.884,00	13.719.514.222,00	46,35%
4700052715	25.574.434.769	Factura FA 4389	22/11/2019	5000591677	76.232.903,00	13.643.281.319,00	46,65%

4700052715	25.574.434.769	Factura FA 4389	22/11/2019	5000591679	283.774.910,00	13.359.506.409,00	47,76%
4700052715	25.574.434.769	Factura FA 4389	22/11/2019	5000591679	5.473.807,00	13.354.032.602,00	47,78%
4700052716	25.574.434.769	Factura FA 4389	22/11/2019	5000591618	8.778.865,00	13.345.253.737,00	47,82%
4700052716	25.574.434.769	Factura FA 4389	22/11/2019	5000591618	4.293.755,00	13.340.959.982,00	47,83%
4700052716	25.574.434.769	Factura FA 4389	22/11/2019	5000591618	248.380,00	13.340.711.602,00	47,84%
4700052718	25.574.434.769	Factura FA 4389	22/11/2019	5000591742	2.841.410,00	13.337.870.192,00	47,85%
4700052718	25.574.434.769	Factura FA 4389	22/11/2019	5000591742	279.151,00	13.337.591.041,00	47,85%
4700052718	25.574.434.769	Factura FA 4389	22/11/2019	5000591742	2.329.935,00	13.335.261.106,00	47,86%
4700052718	25.574.434.769	Factura FA 4389	22/11/2019	5000591742	2.329.935,00	13.332.931.171,00	47,87%
4700052718	25.574.434.769	Factura FA 4389	22/11/2019	5000591742	1.518.010,00	13.331.413.161,00	47,87%
4700052718	25.574.434.769	Factura FA 4389	22/11/2019	5000591742	5.672.868,00	13.325.740.293,00	47,89%
4700052723	25.574.434.769	FRA.FA-4390 CT.4	22/11/2019	5000591688	6.324.780,00	13.319.415.513,00	47,92%
4700052723	25.574.434.769	FRA.FA-4390 CT.4	22/11/2019	5000591688	211.532,00	13.319.203.981,00	47,92%
4700052723	25.574.434.769	FRA.FA-4390 CT.4	22/11/2019	5000591688	777.384,00	13.318.426.597,00	47,92%
4700052723	25.574.434.769	FRA.FA-4390 CT.4	22/11/2019	5000591688	86.861,00	13.318.339.736,00	47,92%
4700052724	25.574.434.769	Factura FA 4389	22/11/2019	5000591616	4.388.558,00	13.313.951.178,00	47,94%
4700052724	25.574.434.769	Factura FA 4389	22/11/2019	5000591616	4.388.558,00	13.309.562.620,00	47,96%
4700052724	25.574.434.769	Factura FA 4389	22/11/2019	5000591616	6.250.000,00	13.303.312.820,00	47,98%
4700052724	25.574.434.769	Factura FA 4389	22/11/2019	5000591616	6.250.000,00	13.297.062.620,00	48,01%
4700052724	25.574.434.769	Factura FA 4389	22/11/2019	5000591616	2.350.427,00	13.294.712.193,00	48,02%
4700052724	25.574.434.769	Factura FA 4389	22/11/2019	5000591616	2.350.427,00	13.292.361.766,00	48,02%
4700052724	25.574.434.769	Factura FA 4389	22/11/2019	5000591616	4.388.558,00	13.287.973.208,00	48,04%
4700052724	25.574.434.769	Factura FA 4389	22/11/2019	5000591616	4.388.558,00	13.283.584.650,00	48,06%
4700052724	25.574.434.769	Factura FA 4389	22/11/2019	5000591616	965.921,00	13.282.618.729,00	48,06%
4700052724	25.574.434.769	Factura FA 4389	22/11/2019	5000591616	8.777.115,00	13.273.841.614,00	48,10%
4700052724	25.574.434.769	Factura FA 4389	22/11/2019	5000591616	7.305.768,00	13.266.535.846,00	48,13%
4700052726	25.574.434.769	Factura FA 4389	22/11/2019	5000591619	599.215,00	13.265.936.631,00	48,13%
4700052726	25.574.434.769	Factura FA 4389	22/11/2019	5000591619	1.387.085,00	13.264.549.546,00	48,13%
4700052726	25.574.434.769	Factura FA 4389	22/11/2019	5000591619	492.538,00	13.264.057.008,00	48,14%
4700052739	25.574.434.769	Factura FA 4389	22/11/2019	5000591670	21.032.115,00	13.243.024.893,00	48,22%
4700052739	25.574.434.769	Factura FA 4389	22/11/2019	5000591670	5.065.405,00	13.237.959.488,00	48,24%
4700052739	25.574.434.769	Factura FA 4389	22/11/2019	5000591670	495.853,00	13.237.463.635,00	48,24%
4700052714	25.574.434.769	Factura FA 4499	5/12/2019	5000593975	31.756.424,00	13.205.707.211,00	48,36%
4700052714	25.574.434.769	Factura FA 4523	9/12/2019	5000595246	47.650.317,00	13.158.056.894,00	48,55%
4700052714	25.574.434.769	Factura FA 4499	5/12/2019	5000593975	4.508.684,00	13.153.548.210,00	48,57%
4700052714	25.574.434.769	Factura FA 4499	5/12/2019	5000593975	12.230.415,00	13.141.317.795,00	48,62%
4700052714	25.574.434.769	Factura FA 4499	5/12/2019	5000593975	2.739.181,00	13.138.578.614,00	48,63%
4700052714	25.574.434.769	Factura FA 4499	5/12/2019	5000593973	398.060,00	13.138.180.554,00	48,63%
4700052714	25.574.434.769	Factura FA 4499	5/12/2019	5000593975	18.135.820,00	13.120.044.734,00	48,70%
4700052714	25.574.434.769	Factura FA 4499	5/12/2019	5000593973	18.135.820,00	13.101.908.914,00	48,77%
4700052714	25.574.434.769	Factura FA 4499	5/12/2019	5000593975	18.135.820,00	13.083.773.094,00	48,84%
4700052714	25.574.434.769	Factura FA 4499	5/12/2019	5000593973	18.135.818,00	13.065.637.276,00	48,91%
4700052714	25.574.434.769	Factura FA 4499	5/12/2019	5000593975	33.050.661,00	13.032.586.615,00	49,04%
4700052714	25.574.434.769	Factura FA 4499	5/12/2019	5000593973	3.424.116,00	13.029.162.499,00	49,05%

4700052714	25.574.434.769	Factura FA 4499	5/12/2019	5000593975	6.750.000,00	13.022.412.499,00	49,08%
4700052715	25.574.434.769	Factura FA 4499	5/12/2019	5000594005	74.388.686,00	12.948.023.813,00	49,37%
4700052715	25.574.434.769	Factura FA 4499	5/12/2019	5000594005	258.284.652,00	12.689.739.161,00	50,38%
4700052715	25.574.434.769	Factura FA 4523	9/12/2019	5000595330	4.838.540,00	12.684.900.621,00	50,40%
4700052715	25.574.434.769	Factura FA 4523	9/12/2019	5000595330	358.163.594,00	12.326.737.027,00	51,80%
4700052715	25.574.434.769	Factura FA 4499	5/12/2019	5000594005	6.443.215,00	12.320.293.812,00	51,83%
4700052715	25.574.434.769	Factura FA 4523	9/12/2019	5000595330	7.030.622,00	12.313.263.190,00	51,85%
4700052716	25.574.434.769	Factura FA 4499	5/12/2019	5000593884	7.867.401,00	12.305.395.789,00	51,88%
4700052716	25.574.434.769	Factura FA 4499	5/12/2019	5000593884	5.205.095,00	12.300.190.694,00	51,90%
4700052716	25.574.434.769	Factura FA 4523	9/12/2019	5000594843	6.956.060,00	12.293.234.634,00	51,93%
4700052716	25.574.434.769	Factura FA 4499	5/12/2019	5000593884	248.377,00	12.292.986.257,00	51,93%
4700052716	25.574.434.769	Factura FA 4523	9/12/2019	5000594843	337.628,00	12.292.648.629,00	51,93%
4700052716	25.574.434.769	Factura FA 4523	9/12/2019	5000594843	1.590.305,00	12.291.058.324,00	51,94%
4700052716	25.574.434.769	Factura FA 4523	9/12/2019	5000594843	1.590.305,00	12.289.468.019,00	51,95%
4700052716	25.574.434.769	Factura FA 4523	9/12/2019	5000594843	1.590.305,00	12.287.877.714,00	51,95%
4700052716	25.574.434.769	Factura FA 4523	9/12/2019	5000594843	1.256.268,00	12.286.621.446,00	51,96%
4700052718	25.574.434.769	Factura FA 4499	5/12/2019	5000593889	2.841.410,00	12.283.780.036,00	51,97%
4700052718	25.574.434.769	Factura FA 4499	5/12/2019	5000593889	203.254,00	12.283.576.782,00	51,97%
4700052718	25.574.434.769	Factura FA 4499	5/12/2019	5000593889	1.311.154,00	12.282.265.628,00	51,97%
4700052718	25.574.434.769	Factura FA 4499	5/12/2019	5000593889	1.590.305,00	12.280.675.323,00	51,98%
4700052718	25.574.434.769	Factura FA 4499	5/12/2019	5000593889	548.095,00	12.280.127.228,00	51,98%
4700052718	25.574.434.769	Factura FA 4523	9/12/2019	5000594981	1.042.210,00	12.279.085.018,00	51,99%
4700052718	25.574.434.769	Factura FA 4523	9/12/2019	5000594981	1.590.303,00	12.277.494.715,00	51,99%
4700052718	25.574.434.769	Factura FA 4499	5/12/2019	5000593889	1.316.942,00	12.276.177.773,00	52,00%
4700052718	25.574.434.769	Factura FA 4499	5/12/2019	5000593889	6.989.810,00	12.269.187.963,00	52,03%
4700052723	25.574.434.769	FRA.FA-4500 CT.4	6/12/2019	5000594173	6.536.249,00	12.262.651.714,00	52,05%
4700052723	25.574.434.769	FRA.FA-4524 CT.4	9/12/2019	5000595513	1.358.679,00	12.261.293.035,00	52,06%
4700052723	25.574.434.769	FRA.FA-4524 CT.4	9/12/2019	5000595513	5.177.569,00	12.256.115.466,00	52,08%
4700052723	25.574.434.769	FRA.FA-4500 CT.4	6/12/2019	5000594173	884.237,00	12.255.251.229,00	52,08%
4700052723	25.574.434.769	FRA.FA-4524 CT.4	9/12/2019	5000595513	108.978,00	12.255.142.251,00	52,08%
4700052723	25.574.434.769	FRA.FA-4524 CT.4	9/12/2019	5000595513	755.259,00	12.254.386.992,00	52,08%
4700052724	25.574.434.769	Factura FA 4499	5/12/2019	5000593970	4.388.556,00	12.249.998.436,00	52,10%
4700052724	25.574.434.769	Factura FA 4499	5/12/2019	5000593970	6.250.000,00	12.243.748.436,00	52,13%
4700052724	25.574.434.769	Factura FA 4499	5/12/2019	5000593970	2.350.427,00	12.241.398.009,00	52,13%
4700052724	25.574.434.769	Factura FA 4499	5/12/2019	5000593970	4.388.555,00	12.237.009.454,00	52,15%
4700052724	25.574.434.769	Factura FA 4499	5/12/2019	5000593970	965.912,00	12.236.043.542,00	52,16%
4700052724	25.574.434.769	Factura FA 4523	9/12/2019	5000595289	2.038.638,00	12.234.004.904,00	52,16%
4700052724	25.574.434.769	Factura FA 4523	9/12/2019	5000595289	6.361.220,00	12.227.643.684,00	52,19%
4700052724	25.574.434.769	Factura FA 4523	9/12/2019	5000595289	5.317.984,00	12.222.325.700,00	52,21%
4700052724	25.574.434.769	Factura FA 4499	5/12/2019	5000593970	1.471.347,00	12.220.854.353,00	52,21%
4700052724	25.574.434.769	Factura FA 4499	5/12/2019	5000593970	8.777.115,00	12.212.077.238,00	52,25%
4700052724	25.574.434.769	Factura FA 4499	5/12/2019	5000593970	8.777.116,00	12.203.300.122,00	52,28%
4700052724	25.574.434.769	Factura FA 4499	5/12/2019	5000593970	14.434.368,00	12.188.865.754,00	52,34%



4700052724	25.574.434.769	Factura FA 4523	9/12/2019	5000595289	26.923.625,00	12.161.942.129,00	52,44%
4700052724	25.574.434.769	Factura FA 4523	9/12/2019	5000595289	2.194.279,00	12.159.747.850,00	52,45%
4700052724	25.574.434.769	Factura FA 4523	9/12/2019	5000595289	2.194.279,00	12.157.553.571,00	52,46%
4700052724	25.574.434.769	Factura FA 4523	9/12/2019	5000595289	2.194.278,00	12.155.359.293,00	52,47%
4700052724	25.574.434.769	Factura FA 4523	9/12/2019	5000595289	1.594.719,00	12.153.764.574,00	52,48%
4700052724	25.574.434.769	Factura FA 4523	9/12/2019	5000595289	1.492.187,00	12.152.272.387,00	52,48%
4700052724	25.574.434.769	Factura FA 4523	9/12/2019	5000595289	1.492.187,00	12.150.780.200,00	52,49%
4700052725	25.574.434.769	Factura FA 4498	5/12/2019	5000593787	578.798.217,00	11.571.981.983,00	54,75%
4700052725	25.574.434.769	Factura FA 4498	5/12/2019	5000593787	979.608.723,00	10.592.373.260,00	58,58%
4700052725	25.574.434.769	Factura FA 4523	9/12/2019	5000594802	247.019.546,00	10.345.353.714,00	59,55%
4700052725	25.574.434.769	Factura FA 4388	2/12/2019	5000592258	506.509.353,00	9.838.844.361,00	61,53%
4700052725	25.574.434.769	Factura FA 4388	2/12/2019	5000592258	646.339.052,00	9.192.505.309,00	64,06%
4700052725	25.574.434.769	Factura FA 4388	2/12/2019	5000592258	405.096.137,00	8.787.409.172,00	65,64%
4700052725	25.574.434.769	Factura FA 4521	9/12/2019	5000594811	521.050.307,00	8.266.358.865,00	67,68%
4700052725	25.574.434.769	Factura FA 4521	9/12/2019	5000594811	113.829.319,00	8.152.529.546,00	68,12%
4700052725	25.574.434.769	Factura FA 4388	2/12/2019	5000592258	29.600.947,00	8.122.928.599,00	68,24%
4700052725	25.574.434.769	Factura FA 4498	5/12/2019	5000593787	29.609.732,00	8.093.318.867,00	68,35%
4700052725	25.574.434.769	Factura FA 4523	9/12/2019	5000594802	43.753.337,00	8.049.565.530,00	68,52%
4700052725	25.574.434.769	Factura FA 4521	9/12/2019	5000594811	190.392.952,00	7.859.172.578,00	69,27%
4700052725	25.574.434.769	Factura FA 4523	9/12/2019	5000594802	190.392.952,00	7.668.779.626,00	70,01%
4700052725	25.574.434.769	Factura FA 4521	9/12/2019	5000594811	190.392.952,00	7.478.386.674,00	70,76%
4700052725	25.574.434.769	Factura FA 4521	9/12/2019	5000594811	91.817.469,00	7.386.569.205,00	71,12%
4700052739	25.574.434.769	Factura FA 4499	5/12/2019	5000593886	12.044.394,00	7.374.524.811,00	71,16%
4700052739	25.574.434.769	Factura FA 4499	5/12/2019	5000593886	14.005.156,00	7.360.519.655,00	71,22%
4700052739	25.574.434.769	Factura FA 4523	9/12/2019	5000594847	3.104.643,00	7.357.415.012,00	71,23%
4700052739	25.574.434.769	Factura FA 4499	5/12/2019	5000593886	494.941,00	7.356.920.071,00	71,23%
4700052739	25.574.434.769	Factura FA 4523	9/12/2019	5000594847	1.386.977,00	7.355.533.094,00	71,24%
4700052739	25.574.434.769	Factura FA 4523	9/12/2019	5000594847	409.797,00	7.355.123.297,00	71,24%
4700052739	25.574.434.769	Factura FA 4523	9/12/2019	5000594847	4.651.286,00	7.350.472.011,00	71,26%
4700052739	25.574.434.769	Factura FA 4523	9/12/2019	5000594847	8.544.522,00	7.341.927.489,00	71,29%
4700052739	25.574.434.769	Factura FA 4523	9/12/2019	5000594847	8.544.522,00	7.333.382.967,00	71,33%
4700053064	25.574.434.769	Factura FA 4523	9/12/2019	5000595273	88.321.884,00	7.245.061.083,00	71,67%
4700053064	25.574.434.769	Factura FA 4523	9/12/2019	5000595273	2.412.780,00	7.242.648.303,00	71,68%
4700053064	25.574.434.769	Factura FA 4523	9/12/2019	5000595273	1.219.576,00	7.241.428.727,00	71,68%
4700053064	25.574.434.769	Factura FA 4523	9/12/2019	5000595273	161.256,00	7.241.267.471,00	71,69%
4700053064	25.574.434.769	Factura FA 4523	9/12/2019	5000595273	22.989.546,00	7.218.277.925,00	71,78%
4700053064	25.574.434.769	Factura FA 4523	9/12/2019	5000595273	2.527.574,00	7.215.750.351,00	71,79%
4700053064	25.574.434.769	Factura FA 4523	9/12/2019	5000595273	334.202,00	7.215.416.149,00	71,79%
4700053064	25.574.434.769	Factura FA 4523	9/12/2019	5000595273	1.618.332,00	7.213.797.817,00	71,79%
4700053064	25.574.434.769	Factura FA 4523	9/12/2019	5000595273	213.980,00	7.213.583.837,00	71,79%
4700053069	25.574.434.769	Factura FA 4499	5/12/2019	5000594000	26.146.148,00	7.187.437.689,00	71,90%
4700053069	25.574.434.769	Factura FA 4499	5/12/2019	5000594000	3.457.102,00	7.183.980.587,00	71,91%
4700053071	25.574.434.769	Factura FA 4523	9/12/2019	5000594984	12.168.458,00	7.171.812.129,00	71,96%
4700052715	25.574.434.769	Factura FA 4957	19/03/2020	5000406992	95.040.404,00	7.076.771.725,00	72,33%
4700052715	25.574.434.769	Factura FA 4957	19/03/2020	5000406992	21.796.610,00	7.054.975.115,00	72,41%

4700052715	25.574.434.769	Factura FA 4957	19/03/2020	5000406992	46.836.778,00	7.008.138.337,00	72,60%
4700052715	25.574.434.769	Factura FA 4957	19/03/2020	5000406992	46.836.778,00	6.961.301.559,00	72,78%
4700052715	25.574.434.769	Factura FA 4957	19/03/2020	5000406992	46.836.778,00	6.914.464.781,00	72,96%
4700052715	25.574.434.769	Factura FA 4957	19/03/2020	5000406992	46.836.778,00	6.867.628.003,00	73,15%
4700052724	25.574.434.769	Factura FA 4957	19/03/2020	5000406975	1.043.236,00	6.866.584.767,00	73,15%
4700052724	25.574.434.769	Factura FA 4957	19/03/2020	5000406975	6.361.220,00	6.860.223.547,00	73,18%
4700052724	25.574.434.769	Factura FA 4957	19/03/2020	5000406975	6.361.220,00	6.853.862.327,00	73,20%
4700052725	25.574.434.769	Factura FA 4954	19/03/2020	5000406959	31.356.863,00	6.822.505.464,00	73,32%
4700052725	25.574.434.769	Factura FA 4954	19/03/2020	5000406960	67.218.620,00	6.755.286.844,00	73,59%
4700052739	25.574.434.769	Factura FA 4957	19/03/2020	5000406980	13.009.387,00	6.742.277.457,00	73,64%
4700053064	25.574.434.769	Factura FA 4957	19/03/2020	5000406971	9.265.336,00	6.733.012.121,00	73,67%
4700053064	25.574.434.769	Factura FA 4957	19/03/2020	5000406971	97.127.570,00	6.635.884.551,00	74,05%
4700053064	25.574.434.769	Factura FA 4957	19/03/2020	5000406971	7.000.227,00	6.628.884.324,00	74,08%
4700053064	25.574.434.769	Factura FA 4957	19/03/2020	5000406971	16.807.737,00	6.612.076.587,00	74,15%
4700053068	25.574.434.769	Factura FA 4957	19/03/2020	5000406981	15.229.636,00	6.596.846.951,00	74,21%
4700053068	25.574.434.769	Factura FA 5027	19/03/2020	5000407002	10.571.945,00	6.586.275.006,00	74,25%
4700053068	25.574.434.769	Factura FA 5027	19/03/2020	5000407002	3.411.542,00	6.582.863.464,00	74,26%
4700053071	25.574.434.769	Factura FA 4957	19/03/2020	5000406990	12.060.617,00	6.570.802.847,00	74,31%
4700053071	25.574.434.769	Factura FA 5027	19/03/2020	5000407004	8.255.036,00	6.562.547.811,00	74,34%
4700053071	25.574.434.769	Factura FA 5027	19/03/2020	5000407004	4.295.122,00	6.558.252.689,00	74,36%
4700053072	25.574.434.769	Factura FA 4957	19/03/2020	5000406977	5.176.780,00	6.553.075.909,00	74,38%
4700053072	25.574.434.769	Factura FA 5027	19/03/2020	5000406996	684.486,00	6.552.391.423,00	74,38%
4700053072	25.574.434.769	Factura FA 4957	19/03/2020	5000406978	13.804.746,00	6.538.586.677,00	74,43%
4700053072	25.574.434.769	Factura FA 5027	19/03/2020	5000406997	1.825.295,00	6.536.761.382,00	74,44%
4700053072	25.574.434.769	Factura FA 4957	19/03/2020	5000406979	8.627.967,00	6.528.133.415,00	74,47%
4700053072	25.574.434.769	Factura FA 5027	19/03/2020	5000406997	1.140.809,00	6.526.992.606,00	74,48%
4700053072	25.574.434.769	Factura FA 4957	19/03/2020	5000406978	3.451.187,00	6.523.541.419,00	74,49%
4700053072	25.574.434.769	Factura FA 5027	19/03/2020	5000406997	456.323,00	6.523.085.096,00	74,49%
4700053072	25.574.434.769	Factura FA 4957	19/03/2020	5000406978	10.080.587,00	6.513.004.509,00	74,53%
4700053072	25.574.434.769	Factura FA 5027	19/03/2020	5000406997	14.077.721,00	6.498.926.788,00	74,59%
4700053072	25.574.434.769	Factura FA 5027	19/03/2020	5000406997	3.194.265,00	6.495.732.523,00	74,60%
4700053075	25.574.434.769	Factura FA 4957	19/03/2020	5000406961	1.324.828.263,00	5.170.904.260,00	79,78%
4700053075	25.574.434.769	Factura FA 5026	19/03/2020	5000406963	175.171.737,00	4.995.732.523,00	80,47%
4700053075	25.574.434.769	Factura FA 5026	19/03/2020	5000406964	37.906.631,00	4.957.825.892,00	80,61%
4700053075	25.574.434.769	Factura FA 4957	19/03/2020	5000406962	258.314.306,00	4.699.511.586,00	81,62%
4700053075	25.574.434.769	Factura FA 5026	19/03/2020	5000406964	30.864.064,00	4.668.847.522,00	81,74%
4700053075	25.574.434.769	Factura FA 5026	19/03/2020	5000406964	43.221.462,00	4.625.626.060,00	81,91%
4700053084	25.574.434.769	Factura FA 4957	19/03/2020	5000406993	88.349.194,00	4.537.276.866,00	82,26%
4700053198	25.574.434.769	Factura FA 4957	19/03/2020	5000406991	11.524.890,00	4.525.751.976,00	82,30%
4700053198	25.574.434.769	Factura FA 5027	19/03/2020	5000407006	7.358.329,00	4.518.393.647,00	82,33%
4700053198	25.574.434.769	Factura FA 4957	19/03/2020	5000406991	2.496.782,00	4.515.896.865,00	82,34%
4700053199	25.574.434.769	Factura FA 5027	19/03/2020	5000406994	2.041.504,00	4.513.855.361,00	82,35%
4700053199	25.574.434.769	Factura FA 4957	19/03/2020	5000406974	46.977.067,00	4.466.878.294,00	82,53%
4700053199	25.574.434.769	Factura FA 5027	19/03/2020	5000406995	46.862.270,00	4.420.016.024,00	82,72%
4700053199	25.574.434.769	Factura FA 5027	19/03/2020	5000406995	95.685.870,00	4.324.330.154,00	83,09%

Cód. FO-ADQU-120	Formato	 Alcaldía de Medellín
Versión. 8	FO-ADQU Informe Parcial de Supervisión y/o Interventoría	

4700053199	25.574.434.769	Factura FA 5027	19/03/2020	5000406995	25.059.444,00	4.299.270.710,00	83,19%
4700053199	25.574.434.769	Factura FA 5027	19/03/2020	5000406995	4.217.305,00	4.295.053.405,00	83,21%
4700053199	25.574.434.769	Factura FA 5027	19/03/2020	5000406995	557.621,00	4.294.495.784,00	83,21%
4700053199	25.574.434.769	Factura FA 5027	19/03/2020	5000406994	9.202.666,00	4.285.293.098,00	83,24%
4700053202	25.574.434.769	Factura FA 5027	19/03/2020	5000407001	8.424.697,00	4.276.868.401,00	83,28%
4700053203	25.574.434.769	Factura FA 5026	19/03/2020	5000406967	1.395.792.180,00	2.881.076.221,00	88,73%
4700053206	25.574.434.769	Factura FA 4957	19/03/2020	5000406983	3.627.081,00	2.877.449.140,00	88,75%
4700053206	25.574.434.769	Factura FA 5027	19/03/2020	5000407005	3.135.260,00	2.874.313.880,00	88,76%
4700053207	25.574.434.769	Factura FA 5027	19/03/2020	5000406998	2.098.131,00	2.872.215.749,00	88,77%
4700053207	25.574.434.769	Factura FA 5027	19/03/2020	5000406998	277.421,00	2.871.938.328,00	88,77%
4700053207	25.574.434.769	Factura FA 5027	19/03/2020	5000406999	36.510,00	2.871.901.818,00	88,77%
4700053207	25.574.434.769	Factura FA 5027	19/03/2020	5000406999	2.061.625,00	2.869.840.193,00	88,78%
4700053207	25.574.434.769	Factura FA 5027	19/03/2020	5000406999	277.421,00	2.869.562.772,00	88,78%
4700053207	25.574.434.769	Factura FA 5027	19/03/2020	5000407000	2.098.135,00	2.867.464.637,00	88,79%
4700053207	25.574.434.769	Factura FA 5027	19/03/2020	5000407000	277.421,00	2.867.187.216,00	88,79%
4700053207	25.574.434.769	Factura FA 5027	19/03/2020	5000406996	6.294.407,00	2.860.892.809,00	88,81%
4700053207	25.574.434.769	Factura FA 5027	19/03/2020	5000406998	832.261,00	2.860.060.548,00	88,82%
4700053207	25.574.434.769	Factura FA 5027	19/03/2020	5000406998	8.392.543,00	2.851.668.005,00	88,85%
4700053207	25.574.434.769	Factura FA 5027	19/03/2020	5000406998	1.109.681,00	2.850.558.324,00	88,85%
4700053207	25.574.434.769	Factura FA 5027	19/03/2020	5000406998	2.098.135,00	2.848.460.189,00	88,86%
4700053207	25.574.434.769	Factura FA 5027	19/03/2020	5000406998	277.421,00	2.848.182.768,00	88,86%
4700053207	25.574.434.769	Factura FA 5027	19/03/2020	5000406998	7.285.864,00	2.840.896.904,00	88,89%
4700053208	25.574.434.769	Factura FA 5027	19/03/2020	5000407007	393.564.227,00	2.447.332.677,00	90,43%
4700053215	25.574.434.769	Factura FA 5027	19/03/2020	5000407003	14.250.267,00	2.433.082.410,00	90,49%
4700052723	25.574.434.769	Factura FA 4955	20/03/2020	5000407064	2.928.890,00	2.430.153.520,00	90,50%
4700052723	25.574.434.769	Factura FA 4955	20/03/2020	5000407064	3.998.946,00	2.426.154.574,00	90,51%
4700052723	25.574.434.769	Factura FA 5028	20/03/2020	5000407065	4.107.516,00	2.422.047.058,00	90,53%
4700052723	25.574.434.769	Factura FA 4955	20/03/2020	5000407064	304.816,00	2.421.742.242,00	90,53%
4700052723	25.574.434.769	Factura FA 4955	20/03/2020	5000407064	611.197,00	2.421.131.045,00	90,53%
4700052723	25.574.434.769	Factura FA 5028	20/03/2020	5000407065	448.882,00	2.420.682.163,00	90,53%
4700053205	25.574.434.769	Factura FA 5028	20/03/2020	5000407066	2.819.314,00	2.417.862.849,00	90,55%
4700053205	25.574.434.769	Factura FA 5028	20/03/2020	5000407066	466.998,00	2.417.395.851,00	90,55%
<b>Total pagos a la fecha</b>					<b>23.157.038.918,00</b>		

Resumen de la ejecución de los recursos:

Valor del Contrato	\$ 18.683.320.756,68
Adición 01	\$ 2.621.133.292
Adición 02	\$ 4.269.980.720
Total, valor del contrato más adiciones	\$ 25.574.434.768,68
Pagos Realizados (Acumulado)	\$ 18.402.622.640
Pago autorizado de marzo de 2020	\$4.754.416.278
Pendiente por ejecutar	\$ 2.417.395.850,68
Porcentaje de ejecución financiera	90,55%
Porcentaje de ejecución física	100,00%



Cód. FO-ADQU-120	Formato	 <b>Alcaldía de Medellín</b>
Versión. 8	FO-ADQU Informe Parcial de Supervisión y/o Interventoría	

**Nota:** La facturación de este mes tiene en cuenta el pago del mes de enero de 2020 por valor de \$2.372.128.494, el cual estaba pendiente debido a la actualización de fichas presupuestales del año 2019; y el pago del mes de febrero por valor de \$2.382.287.786, el cual se hace mes vencido, para un total de \$4.754.416.278.

**4. INFORME JURÍDICO:**

El presente contrato se está ejecutando sin contratiempos, por lo que no ha sido necesario adelantar procesos sancionatorios que lleven a la imposición de multas, sanciones o cláusulas penales e incumplimientos.

Estado de las garantías del contrato: Por estar este contrato asociado a una Orden de Compra elaborada a través de Colombia Compra Eficiente y de acuerdo con el artículo 48 del Decreto 1510 de 2013, el cual indica que: "... Las entidades estatales no deben exigir las garantías de que trata el Título III de las Disposiciones Especiales en las órdenes de compra derivadas de los Acuerdos Marco de Precios, a menos que el Acuerdo Marco de Precios respectivo disponga lo contrario". Esta orden de compra no requiere de pólizas, ya que éstas están contempladas dentro del contrato del Acuerdo Marco de Precios No. LP-AMP-111-2016.

Una vez evidenciado el avance técnico, administrativo, financiero y jurídico señalado en el contrato, el suscrito Supervisor y/o Interventor autoriza el pago parcial para el periodo reportado por valor de \$4.754.416.278.

  
**ALEJANDRO OSORIO ZAPATA**  
 Supervisor

Elaboró: Alejandro Osorio Zapata

