



Cód. FO-ADQU-120	Formato	 Alcaldía de Medellín
Versión. 12	FO-ADQU Informe Parcial de Supervisión y/o Interventoría	

CONTRATO 4600089712 DE 2021
PERIODO DE VERIFICACIÓN: enero de 2022
FECHA DE ELABORACIÓN DEL INFORME: febrero de 2022

NUMERO DE PROCESO: CCENEG-021-1-2019
ORDEN DE COMPRA 64732

CONTRATANTE:	MUNICIPIO DE MEDELLÍN – SECRETARÍA DE SUMINISTROS Y SERVICIOS
CONTRATISTA:	COOPERATIVA DE TRABAJO ASOCIADO SERCONAL
NIT:	800.249.637-3
REPRESENTANTE LEGAL:	HUGO NICOLÁS USME HOYOS
CÉDULA DEL REPRESENTANTE LEGAL:	70.952.636
OBJETO:	Prestación del Servicio de Aseo.
VALOR INICIAL:	Ocho mil ochocientos sesenta y dos millones veintiséis mil setecientos sesenta y nueve pesos con trece centavos (\$8.862.026.769,13) Incluido A.U.
ADICIÓN 01:	Veintisiete millones ochocientos veintiocho mil quinientos noventa pesos (\$ 27.828.590 M/L) Incluido A.U.
ADICIÓN 02:	Dos mil trescientos veintiséis millones doscientos diez mil cuatrocientos setenta y nueve pesos (\$ 2.326.210.479 M/L) Incluido A.U.
VALOR MÁS ADICIONES:	Once mil doscientos dieciséis millones sesenta y cinco mil ochocientos treinta y ocho pesos con trece centavos (\$ 11.216.065.838,13 M/L) Incluido A.U.
DURACIÓN INICIAL:	Diez (10) meses, desde el primero (1) de marzo de dos mil veintiuno (2021) hasta el treinta y uno (31) de diciembre de dos mil veintiuno (2021).
AMPLIACIÓN 01:	Quince (15) días, contados a partir del primero (01) de enero de dos mil veintidós (2022) hasta el quince (15) de enero de dos mil veintidós

Cód. FO-ADQU-120	Formato	 Alcaldía de Medellín
Versión. 12	FO-ADQU Informe Parcial de Supervisión y/o Interventoría	

	(2022).
AMPLIACIÓN 02:	Setenta y cinco (75) días, contados a partir del dieciséis (16) de enero de 2022 hasta el treinta y uno (31) de marzo de dos mil veintidós (2022).
DURACIÓN DESPUÉS DE AMPLIACIONES:	Trescientos noventa y seis (396) días calendario, contados a partir del primero (01) de marzo de dos mil veintiuno (2021) hasta el treinta y uno (31) de marzo de dos mil veintidós (2022).
FECHA DE INICIO:	01/03/2021
FECHA DE TERMINACIÓN:	31/03/2022

Con el objeto de describir el seguimiento realizado a la ejecución del contrato 4600089712 de 2021, se presenta el Informe parcial de Supervisión y/o Interventoría del contrato de la referencia, con fundamento en la Ley 80 de 28 de julio de 1993, https://www.medellin.gov.co/normograma/docs/astrea/docs/ley_0080_1993.htm, Ley 1150 de 16 de julio de 2007, https://www.medellin.gov.co/normograma/docs/astrea/docs/ley_1150_2007.htm, Ley 1474 de 12 de julio de 2011, https://www.medellin.gov.co/normograma/docs/astrea/docs/ley_1474_2011.htm, Decreto 1082 de 26 de mayo de 2015, https://www.medellin.gov.co/normograma/docs/astrea/docs/decreto_1082_2015.htm, Decreto Municipal 0455 de mayo 31 de 2019 https://www.medellin.gov.co/normograma/docs/astrea/docs/d_alcamed_0455_2019.htm, y demás normas que regulan la materia, previos los siguientes ítems:

1. INFORME TÉCNICO DEL CONTRATO:

- **Seguimiento al cumplimiento parcial del objeto y alcance del contrato:** en cumplimiento del objeto contractual, el operador ha venido ejecutando y cumpliendo con los objetivos específicos establecidos y con la entrega de los servicios y productos evidenciados en el informe de actividades realizados entre el 01 de enero al 31 de enero de 2022.
- **Seguimiento al cumplimiento parcial de los requerimientos y especificaciones técnicas establecidas, teniendo en cuenta las especificaciones establecidas tanto en los estudios previos, pliego de condiciones, como en la propuesta económica:** de conformidad con los

Cód. FO-ADQU-120	Formato	 Alcaldía de Medellín
Versión. 12	FO-ADQU Informe Parcial de Supervisión y/o Interventoría	

objetivos y las obligaciones establecidas en el Acuerdo Marco de Colombia Compra Eficiente para el operador, se estima que su cumplimiento ha sido conforme a las especificaciones estipuladas en el contrato, lo que se detalla en el informe de gestión entregado por la empresa COOPERATIVA DE TRABAJO ASOCIADO SERCONAL, el cual, junto con los soportes, reposa en el expediente físico y virtual del contrato.

- **Seguimiento al cumplimiento de las obligaciones del contratista y del contratante establecidas en el contrato:** por medio de reuniones contractuales, llamadas a los auxiliares de aseo, solicitud de informes, cronogramas de personal, entre otros, se ha dado el correcto seguimiento de las obligaciones por parte del contratista en la vigencia de este informe.
- **Registro de entrega de productos e informes por parte del contratista** (este informe debe ser cualitativo (calidad del producto o servicio) y cuantitativo (datos que se puedan medir y contar, productos tangibles) en el contrato se presentan los productos tangibles a entregar por cada contratista, entre otros, aplican las certificaciones del cumplimiento de actividades.

Informes:

Certificado de Cumplimiento

Cód. FO-ADQU-120	Formato	 Alcaldía de Medellín
Versión. 12	FO-ADQU Informe Parcial de Supervisión y/o Interventoría	



CERTIFICACIÓN DE CUMPLIMIENTO ARTÍCULO 50 LEY 789 DE 2002

Yo, **LEOPOLDINA DEL SOCORRO GÓMEZ MUÑOZ**, identificada con la Cédula de Ciudadanía No, 32.323.141, de Bello, Antioquia, en calidad de Revisora Fiscal, de la Cooperativa de Trabajo Asociado **SERCONAL** con NIT N° 800.249.637-3 (en adelante "la Cooperativa") manifiesto bajo la gravedad del juramento que **la Cooperativa** ha cumplido con los pagos al sistema de seguridad social en salud, pensiones y riesgos profesionales y con los aportes parafiscales correspondientes a todos sus asociados, durante los últimos seis (6) meses, por lo que declaro que se encuentra a PAZ Y SALVO con sus obligaciones al sistema de seguridad social integral compuesto por las Empresas Promotoras de Salud -EPS-, Fondos de Pensiones -AFP-, Fondos de Cesantías Administradora de Riesgos Profesionales -ARP-, Caja de Compensación Familiar, Instituto Colombiano de Bienestar Familiar -ICBF- y Servicio Nacional de Aprendizaje -SENA-, así como en la cuota de aprendices para el SENA. En los términos que establece el artículo 50 de la ley 789 de 2002 es de anotar, que por la condición de cooperativa de trabajo asociado no está obligada a cumplir con la cuota de aprendices del SENA.

LEOPOLDINA DEL SOCORRO GÓMEZ MUÑOZ
 C. C. No 32.323.141
 T.P. 39563-T
 Revisora Fiscal
 Medellín, 08 de febrero de 2022

Medellin - Cra. 69B N° 32D - 26 / PBX: 235 46 00 / NIT. 800.249.637-3
 E-mail: serconal@serconal.com - www.serconal.com

Pago de la planilla de Seguridad Social

 **Planilla Integrada**

DATOS GENERALES DEL APORTANTE

Identificación	dv	Razon Social	Clase Aportante	Sucursal Principal	Dirección	Ciudad-Departamento	Teléfono	Exonerado SENA e
NIT 800248937	5	SERCOMAL	A - 200 O MAS COTIZANTES	DEPENDIENTE	CARRERA 69 32 C 24	MEDELLIN-ANTIOQUIA	4086721	SI

DATOS GENERALES DE LA LIQUIDACION

Periodo		Clave	Tipo	Fecha		Pago	
Perseñon	Salud	Pago	Planilla	Planilla	Limite	Pago	Banco
2022-01	2022-02	5430663224	E	2022/02/09	2022/02/07	BANCOLOMBIA	

RESUMEN DE PAGO

RIESGO	CODIGO	NIT	DV	AFILIADOS	VALOR LIQUIDADADO
AFP (ADMINISTRADORAS: 4)				425	\$69.087.900
COLFONDOS	231001	800.227.940	6	50	\$8.094.700
COLPENSIONES	25-14	900.336.004	7	104	\$16.990.800
PORVENIR	230301	800.224.808	8	132	\$21.529.100
PROTECCION	230201	800.229.739	0	139	\$22.473.300
ARL (ADMINISTRADORAS: 1)				426	\$5.514.600
ARL SURA	14-11	890.903.790	5	426	\$5.514.600
CCF (ADMINISTRADORAS: 1)				426	\$16.912.400
COMFAMA	CCF04	890.900.841	9	426	\$16.912.400
EPS (ADMINISTRADORAS: 10)				426	\$17.188.700
COMPENSAR	EPS008	860.066.942	7	1	\$40.000
COOSALUD EPS	EPS042	900.226.715	3	1	\$40.000
COOSALUD MOVILIDAD	ESSC24	900.226.715	3	1	\$40.000
EPS SURA (ANTES SUSALUD)	EPS010	800.088.702	2	236	\$9.529.200
MUTUAL SER	ESSC07	806.008.394	7	1	\$38.400
NUEVA E.P.S.	EPS037	900.156.264	2	42	\$1.677.300
NUEVA EPS MOVILIDAD	EPS041	900.156.264	2	1	\$30.800
SALUD TOTAL	EPS002	800.130.907	4	94	\$3.823.500
SANITAS	EPS005	800.251.440	6	11	\$429.200
SAVIA SALUD	EPS040	900.604.350	0	38	\$1.540.300
TOTAL				426	\$108.703.600

 **Planilla Integrada**

RESUMEN DE PAGO

RIESGO	CODIGO	NIT	DV	AFILIADOS	VALOR LIQUIDADADO
AFP (ADMINISTRADORAS: 4)				49	\$7.548.500
COLFONDOS	231001	800.227.940	6	3	\$504.200
COLPENSIONES	25-14	900.336.004	7	7	\$1.121.600
PORVENIR	230301	800.224.808	8	18	\$2.732.700
PROTECCION	230201	800.229.739	0	21	\$3.190.000
ARL (ADMINISTRADORAS: 1)				48	\$527.000
ARL SURA	14-11	890.903.790	5	48	\$527.000
CCF (ADMINISTRADORAS: 1)				48	\$1.783.000
COMFAMA	CCF04	890.900.841	9	48	\$1.783.000
EPS (ADMINISTRADORAS: 5)				49	\$1.873.000
COMPENSAR	EPS008	860.066.942	7	1	\$40.000
EPS SURA (ANTES SUSALUD)	EPS010	800.088.702	2	27	\$1.075.400
NUEVA E.P.S.	EPS037	900.156.264	2	3	\$120.100
SALUD TOTAL	EPS002	800.130.907	4	8	\$288.000
SAVIA SALUD	EPS040	900.604.350	0	10	\$349.500
TOTAL				49	\$11.731.500

Cód. FO-ADQU-120	Formato	 Alcaldía de Medellín
Versión. 12	FO-ADQU Informe Parcial de Supervisión y/o Interventoría	

- **Porcentaje de ejecución física del contrato (acumulativo conforme la proyección o cronograma realizado para la entrega de actividades o productos):** a la fecha, el porcentaje de ejecución física del contrato es del 85,10%.
- **Seguimiento al cumplimiento del Plan de Acción del proyecto asociado a este contrato, en el marco del Plan de Desarrollo: Enunciar que Bien o servicio entrega el contrato y aporta al cumplimiento del Plan de Acción o Plan indicativo (indicadores del Plan de Desarrollo).**

En el Plan de Gobierno del alcalde Daniel Quintero Calle “Medellín futuro” (2020-2023), se reconoce la necesidad de adoptar transversalmente, en la agenda política los Objetivos de Desarrollo Sostenible (ODS), planteados por la Organización de las Naciones Unidas, específicamente el ODS 12 el cual busca : garantizar modalidades de consumo y producción sostenibles, relacionado directamente con la gestión integral de los residuos; buscando el cambio del modelo económico actual, enfocado hacia un nuevo modelo, proyectado a economía verde, en la actualidad hay varios ejemplos de los modelos que se pueden implementar en el país y en la ciudad de Medellín, un ejemplo, es la economía circular, cuyos objetivos están encaminados a propiciar el crecimiento económico y desarrollo sostenible a través del cambio de los sistemas de producción y de compras sostenibles de bienes y servicios, así mismo busca en las entidades, la reducción, reutilización y/o reciclaje de los desechos producidos, el uso de prácticas sostenibles y la gestión eficiente de los recursos naturales transformados y utilizados como materias primas e insumos.

Según lo planteado en el Plan de Gobierno del alcalde Daniel Quintero Calle , específicamente en la línea de “Ecociudad”, en Medellín se busca que en el manejo de los residuos sólidos se genere un fortalecimiento en las estrategias de reducción, separación y aprovechamiento, igualmente, dentro del plan, en el componente ambiental y específicamente en el apartado de “Manejo de residuos y reciclaje” se apunta a la promoción del aprovechamiento de la fracción orgánica, la implementación de plantas de tratamiento, la valorización económica y energética de los residuos y la formalización de los recicladores para la prestación del servicio público de aprovechamiento.

- **Otros aspectos relevantes**

REQUERIMIENTOS DEL 01 DE ENERO AL 31 DE ENERO DE 2022

MES	BRIGADAS DE ASEO	CARGUE Y DESCARGUE	CANCELADOS	PENDIENTES POR EJECUTAR
MARZO	41	81	0	0
ABRIL	28	52	6	0
MAYO	37	64	0	0
JUNIO	36	59	0	4
JULIO	39	95	0	0
AGOSTO	31	89	0	0
SEPTIEMBRE	36	57	0	0
OCTUBRE	45	104	1	0
NOVIEMBRE	68	125	5	0
DICIEMBRE	35	61	1	0
ENERO DE 2022	64	95	0	0

Nota: a partir del mes de marzo de 2021 el contrato de Aseo 4600089712 presta el servicio de Aseo en 185 sedes administrativas del Municipio de Medellín, donde participan las secretarías de Suministros y Servicios, Cultura Ciudadana, Inclusión Social, Medio Ambiente, Participación Ciudadana, Desarrollo Económico, Seguridad, Salud y De La No Violencia.

REQUERIMIENTOS SOLICITADOS POR SECRETARÍAS MES DE ENERO DE 2022

SECRETARÍA	BRIGADAS DE ASEO	CARGUE Y DESCARGUE	CANCELADAS	PENDIENTES
Comunicaciones	1	3	0	0
Cultura Ciudadana	7	4	0	0
Desarrollo económico	3	5	0	0
Despacho	5	3	0	0
Educación	0	0	0	0
Evaluación y Control	0	0	0	0
General	2	4	0	0
Gestión del Riesgo	1	0	0	0
Gestión Humana	6	10	0	0
Gestión y control Territorial	1	0	0	0
Hacienda	5	1	0	0
Gerencia de Centro	1	1	0	0
Inclusión Social	5	15	0	0
Infraestructura Física	0	8	0	0
Medio Ambiente	0	0	0	0
Movilidad	0	5	0	0
Mujeres	2	2	0	0
Participación Ciudadana	3	3	0	0
Salud	0	5	0	0
Suministros y Servicios	15	22	0	0
Seguridad y Convivencia	2	2	0	0
Innovación Digital	2	0	0	0
No Violencia	0	0	0	0

Cód. FO-ADQU-120	Formato FO-ADQU Informe Parcial de Supervisión y/o Interventoría	 Alcaldía de Medellín
Versión. 12		

Departamento Administrativo de Planeación (DAP)	2	2	0	0
Subsecretaría de Gobierno Local y Convivencia	0	0	0	0
Gerencia Étnica	1	0	0	0

REGISTROS FOTOGRÁFICOS:

CEDEZO SAN JAVIER





BIBLIOTECA SAN CRISTOBAL



SEMAFORIZACIÓN

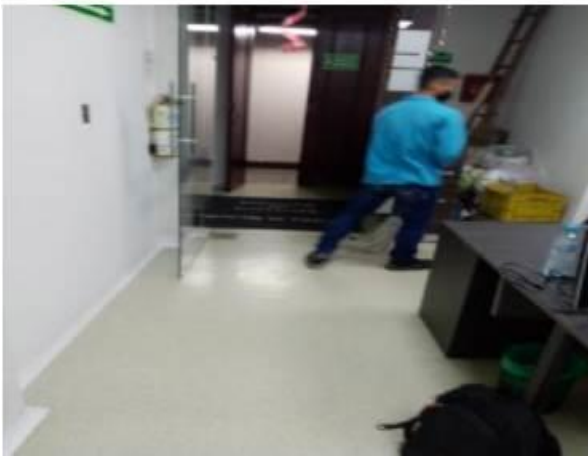



BOMBEROS DE SAN ANTONIO DE PRADO





BOMBEROS CAMPO VALDES



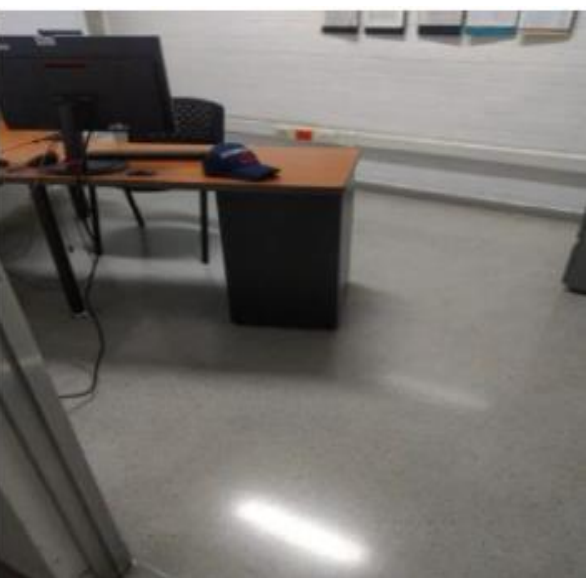
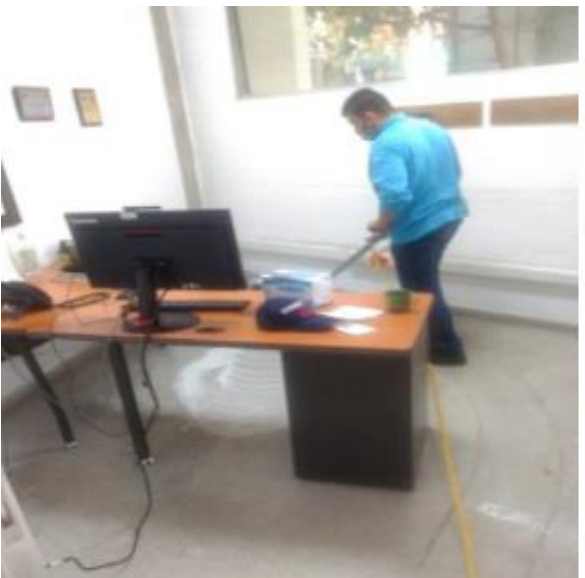

AMAUTA

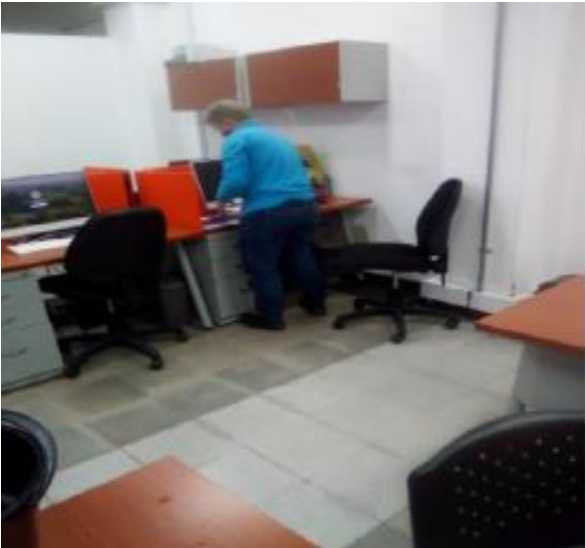

BOMBEROS CARIBE

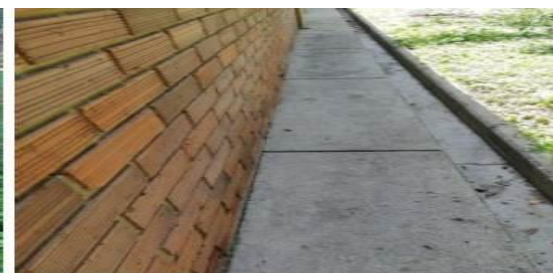



DAGR



MASCERCA EL POBLADO





CENTRO ADMINISTRATIVO MUNICIPAL -CAM









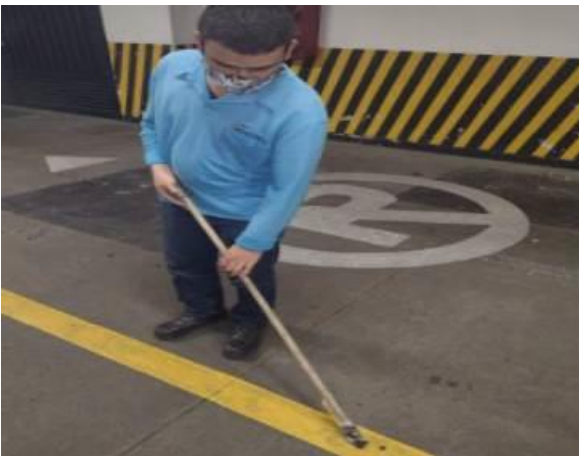



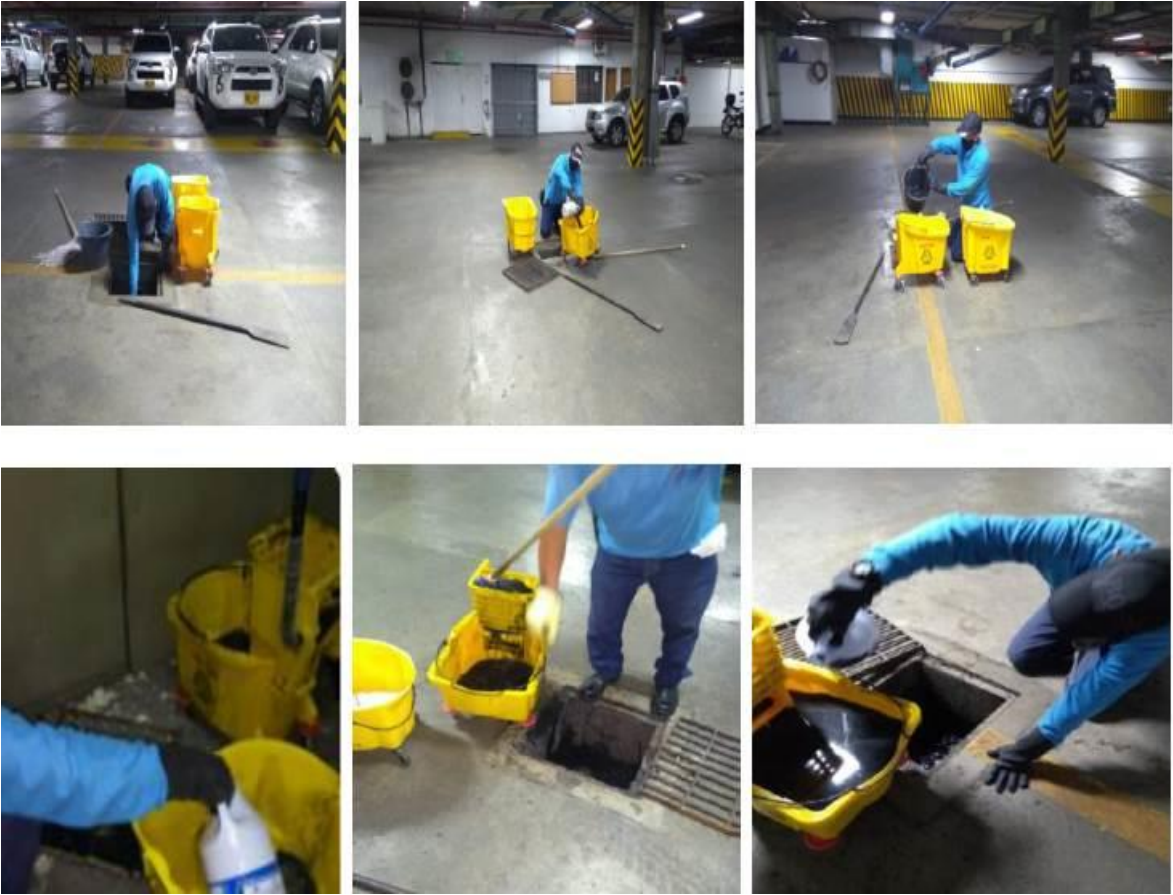

T



CARGUE Y DESCARGUE







SECRETARIA DE MOVILIDAD

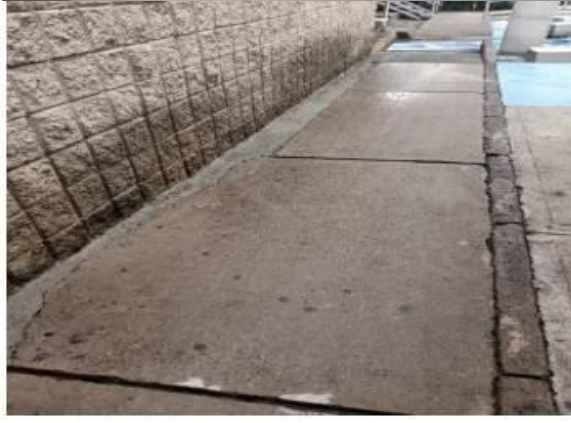

BIBLIOTECA LA QUINTANA

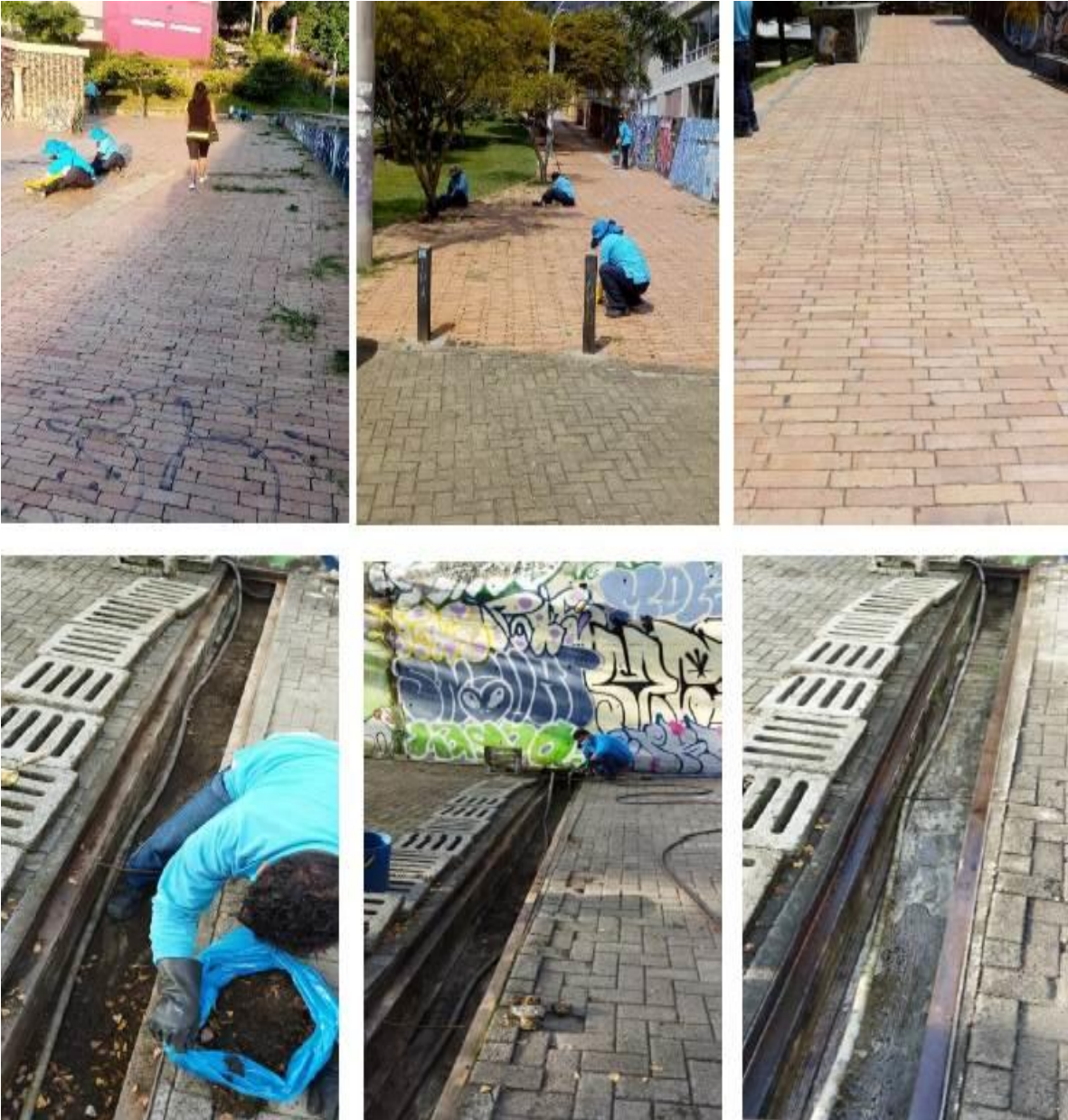



BIBLIOTECA 12 DE OCTUBRE



BIBLIOTECA DE LA LITERATURA SAN GERMAN



BIBLIOTECA LUSITANIA



BIBLIOTECA SAN CRISTOBAL



CASA DE LA CULTURA LOS COLORES

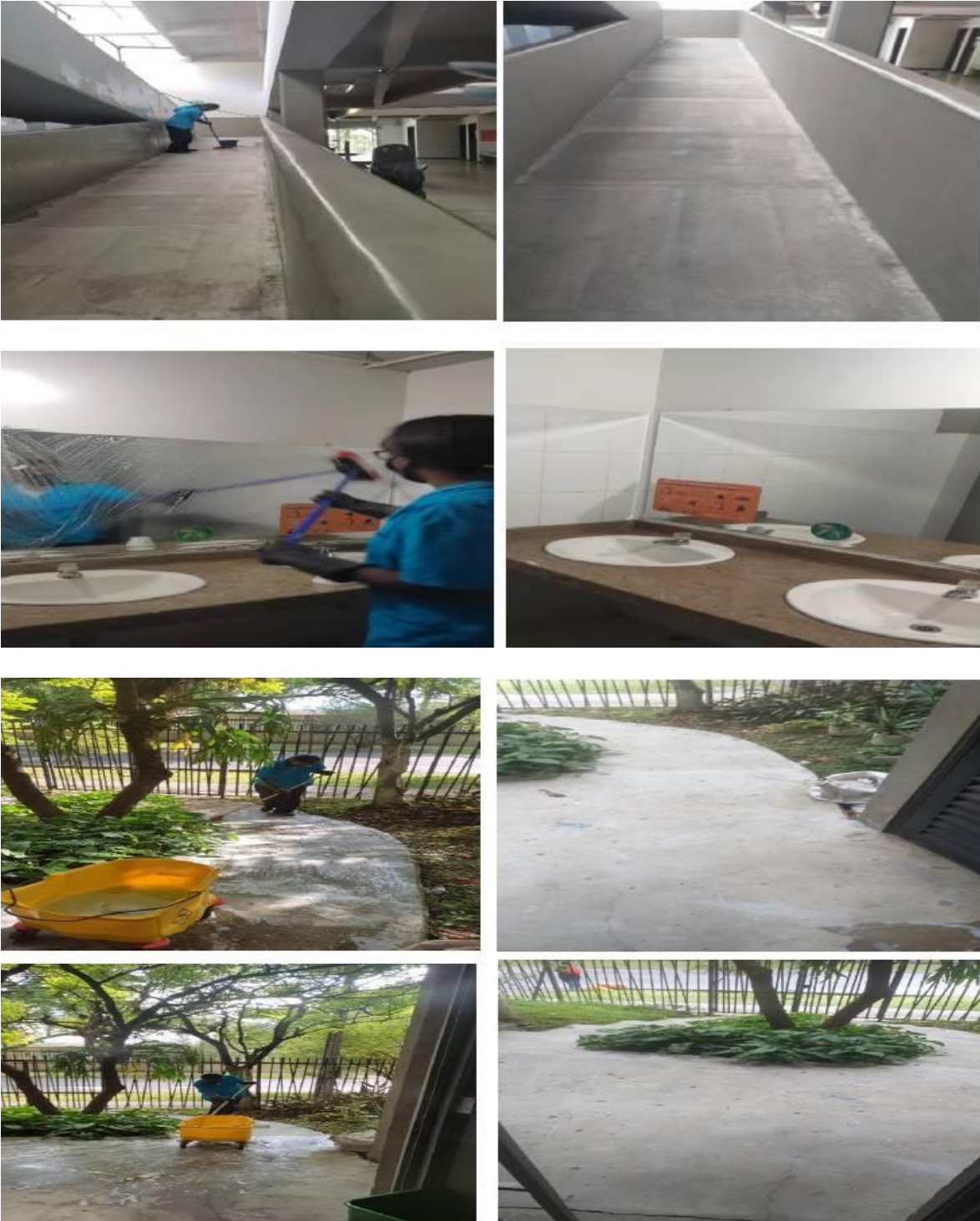



BOMBEROS LA FLORESTA



CLINICA LA 80

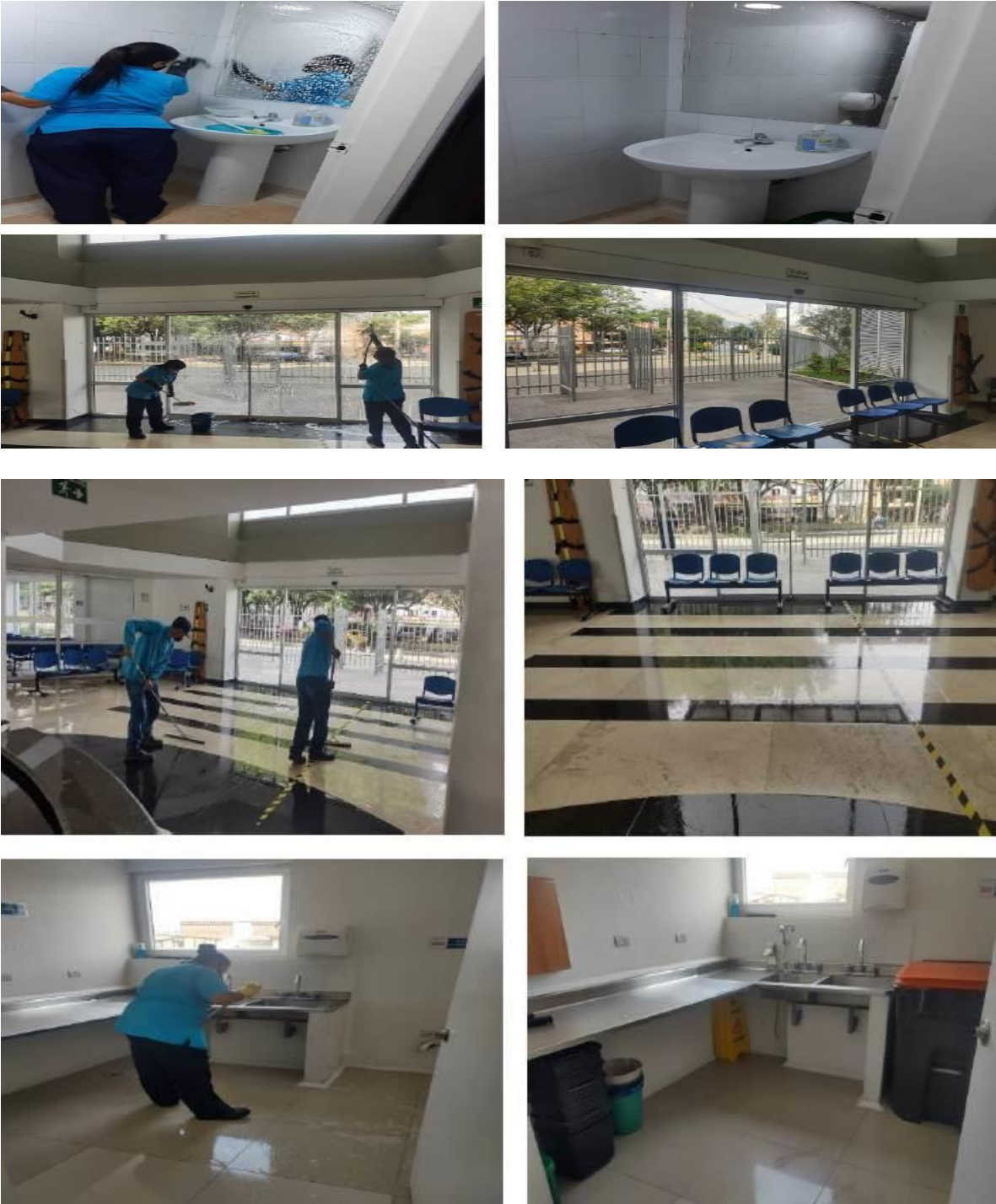



PARQUE BIBLIOTECA BELEN





Consolidado Ausentismo General Enero de 2022

PERSONAL	Total N° días reemplazados					Total N° de días NO reemplazados					TOTAL
	Operario de aseo y cafetería	Operario auxiliar	Operario de mantenimiento capacitado para trabajo en alturas nivel básico	Coordinador de trabajo en alturas nivel básico	Coordinador de tiempo completo	Operario de aseo y cafetería	Operario auxiliar	Operario de mantenimiento capacitado para trabajo en alturas nivel básico	Coordinador de trabajo en alturas nivel básico	Coordinador de tiempo completo	
SECRETARIA											
SUMINISTROS	138	0	0	0	0	136	0	0	0	0	274
CULTURA	64	0	0	0	0	63	0	4	0	0	131
INCLUSION SOCIAL	18	0	0	0	0	5	0	0	0	0	23
DESARROLLO ECONOMICO	0	0	0	0	0	0	0	0	0	0	0
PARTICIPACION CIUDADANA	0	0	0	0	0	15	0	0	0	0	15
MEDIO AMBIENTE	5	0	0	0	0	3	0	0	0	0	8
SEGURIDAD	2	0	0	0	0	4	0	0	0	0	6
NO VIOLENCIA	0	0	0	0	0	0	0	0	0	0	0
SALUD	3	0	0	0	0	2	0	0	0	0	5
SUPERVISOR	0	0	0	0	30	0	0	0	0	0	30
TOTAL	230	0	0	0	30	228	0	4	0	0	492

TOTAL NOVEDADES AUSENTISMO MES:	492
Total Ausentismo Reemplazado:	260
% AUSENTISMO REEMPLAZADO:	52,85%
Total Ausentismo NO Reemplazado:	232
% AUSENT. NO REEMPLAZADO :	47,15%
TOTAL DIAS A DESCONTAR :	232

Fumigación

El control de plagas en el Centro Administrativo Municipal de Medellín (CAM) y sus sedes externas es una estrategia de control, que permite mantener especies de plagas debajo del umbral de tolerancia, por ello se establece un control con refuerzos para que la condición de los diferentes lugares sea adecuada.

El servicio de fumigación consta un control de 500.000 m². La Cooperativa de Trabajo Asociado Serconal es la encargada de realizar la subcontratación de este servicio y la responsable de verificar la ejecución del control en las fechas y tiempos requeridos.

Ejecución de la fumigación

Del control de 500.000 m², que corresponde al metraje total contratado para intervenir con la fumigación de plagas básico, durante el periodo del 26 marzo al 15 de junio de 2021 se ejecutaron 428.346 metros cuadrados y quedaron pendientes por ejecutar 71.654 metros cuadrados.

Durante el mes de noviembre y diciembre se ejecutaron los 71.654 metros cuadrados pendientes.

Resumen de ejecución de la Fumigación						
Rondas	Fecha	Sedes	Planeado (m²)	Ejecutado (m²)	Pendientes (m²)	Observaciones
1er Control	Marzo de 2021	181	500.000	180	499.820	Durante el mes de marzo se realizó una ejecución de 180 metros en el Sindicato SINTRAMUMED, el día 26.
	Abril de 2021			365.243	134.577	Desde 06 de abril hasta el 30 de abril de 2021 se ejecutó 365.243 m² y durante este mes quedó pendiente por ejecutar 134.577 m²
	Mayo de 2021			53.765	80.812	Desde el 03 de mayo hasta el 29 de mayo de 2021 se ejecutó 53.765 m² y durante este mes quedó pendiente por ejecutar, en su totalidad 80.812 m².
	Junio de 2021			9.158	71.654	Desde el 06 de junio hasta el 15 de junio de 2021 se ejecutó 9.158 m² y durante este mes quedó pendiente por ejecutar, en su totalidad 71.654 m².
Refuerzo	Noviembre y Diciembre de 2021			71.654	0	Refuerzo en Cerros Tutelares y CAM
Total Pendientes (m²)					0	

Constancia de cumplimiento protocolos de bioseguridad y elementos de protección personal: La empresa contratista COOPERATIVA DE TRABAJO ASOCIADO SERCONAL manifiesta el cumplimiento de los protocolos de bioseguridad establecidos mediante instructivo, y la integración del protocolo de bioseguridad establecido por el Municipio de Medellín; así mismo, la entrega respectiva de elementos de protección personal, en la vigencia. La supervisión ha realizado el respectivo seguimiento por medio de llamadas, reuniones y solicitudes de información.

Cumplimiento de las obligaciones a cargo del contratista en materia de impuestos y contribuciones aplicables al respectivo contrato: La empresa contratista COOPERATIVA DE TRABAJO ASOCIADO SERCONAL ha dado cumplimiento de las obligaciones en materia de impuestos y contribuciones aplicables al contrato, lo anterior se soporta en los descuentos de la facturación mensual que realiza la unidad de contabilidad al proveedor.

DESCRIPCIÓN INDICADOR	VALOR RETENCIÓN
Estampilla Bienestar Adulto Mayor	\$ -
Estampilla Pro Cultura de Medellín 0,5%	\$ -
Estampilla Universidad de Antioquia	\$ 16.785.384
Ret.impto.renta compra bienes Gener 2.5	\$ -
Retención ICA 2*1000 art 54 Acuer 64/12	\$ 3.358.055
Retención IVA 15% Ley. 1607 de 2012	\$ 22.277.751
Tasa Prodeporte Y Recreación 1.3%	\$ -
TOTAL GENERAL	\$ 42.421.190

Nota: Consolidado Retenciones realizadas a la Cooperativa de Trabajo Asociado Serconal, desde el inicio del contrato hasta el 31/01/2021.

2. INFORME ADMINISTRATIVO:

- **Verificación de las novedades del personal y del pago de aportes al Sistema de Seguridad Social Integral.**

Según la planilla de pago al SGSS y parafiscales, enviadas por el contratista se evidencia que este se encuentra a paz y salvo con esta obligación de acuerdo a la Ley. Se relaciona:

Periodo de Cotización	No. Planilla	Pago Salud	Pago Pensión	Pago ARL	Caja de compensación	Total, pagado en el periodo
Marzo 2021	9418296491	\$17.013.500	\$ 68.115.000	\$5.459.400	\$ 16.887.100	\$107.475.000
*Marzo 2021 cooperados	9418296536	\$120.600	\$ 536.400	\$ 31.600	\$ 120.600	\$809.200
Abril de 2021	9419603133	\$17.149.200	\$68.611.800	\$ 5.443.100	\$16.790.900	\$107.995.000
*Abril 2021 cooperados	9419614188	\$91.100	\$363.600	\$ 19.000	\$54.600	\$ 528.300
Mayo de 2021	9420790610	\$17.137.600	\$68.549.000	\$5.454.700	\$16.778.200	\$107.919.500
*Mayo 2021 cooperados	9420796136	\$242.900	\$984.300	\$61.700	\$244.400	\$1.533.300
Junio 2021	9421985692	\$17.094.700	\$68.365.300	\$5.424.200	\$16.744.000	\$107.628.200
Junio 2021 Cooperados	9422028410	\$497.100	\$ 2.015.500	\$127.200	\$500.700	\$3.140.500
Julio 2021	9423159215	\$16.969.500	\$67.959.700	\$5.394.400	\$16.647.600	\$106.971.200
Julio 2021 Cooperados	9423081993	\$555.400	\$2.217.600	\$142.500	\$547.900	\$3.463.400
Agosto 2021	9424335429	\$17.002.800	\$68.106.500	\$5.426.200	\$16.863.300	\$107.398.800
Agosto 2021 Cooperados	9424314183	\$632.600	\$2.537.700	\$164.000	\$643.200	\$3.977.500
Septiembre 2021	9425620248	\$16.635.300	\$66.599.000	\$5.346.600	\$16.416.700	\$104.997.600
Septiembre 2021 Cooperados	9425616968	\$821.300	\$3.312.400	\$209.300	\$815.400	\$5.158.400
Octubre 2021	9426828402	\$16.533.500	\$66.121.800	\$5.274.900	\$16.272.400	\$104.202.600
Octubre 2021 Cooperados	9426800506	\$989.700	\$3.975.200	\$256.000	\$1.011.400	\$6.232.300
Noviembre 2021	9427807937	\$16.334.400	\$65.324.700	\$5.209.700	\$16.086.400	\$102.955.200
Noviembre 2021 Cooperados	9427777639	\$1.188.000	\$4.759.800	\$330.600	\$1.159.600	\$7.438.000
Enero 2022	9430663224	\$17.188.700	\$69.087.900	\$5.514.600	\$16.912.400	\$108.703.600
Febrero 2022	9430640364	\$1.873.000	\$7.548.500	\$527.000	\$1.783.000	\$11.731.500

Nota: *La Planilla 9430640364 del mes de enero de 2022, pertenece al pago de la Seguridad Social de 49 trabajadores Cooperados, que, según la información de la empresa, deben de llevarse en planillas aparte para el pago de la Seguridad Social.

El contratista aporta las certificaciones expedidas por su Revisor Fiscal evidenciándose que, a la fecha, este se encuentra a paz y salvo con los pagos de los aportes al SGSS y parafiscales de acuerdo con la Ley. Se relacionan:

Fecha del Documento	Fechas de cobertura de la certificación del pago realizado al Sistema de Seguridad Social Integral	Relación de los datos de quien firma el documento (Firmado por el Revisor Fiscal o Representante Legal)
05/04/2021	últimos seis (6) meses	Leopoldina del Socorro Gómez Muñoz, Revisor Fiscal de Cooperativa de Trabajo Asociado Serconal T.P. 39563-T
07/05/2021	últimos seis (6) meses	Leopoldina del Socorro Gómez Muñoz, Revisor Fiscal de Cooperativa de Trabajo Asociado Serconal T.P. 39563-T
08/06/2021	últimos seis (6) meses	Leopoldina del Socorro Gómez Muñoz, Revisor Fiscal de Cooperativa de Trabajo Asociado Serconal T.P. 39563-T

08/07/2021	últimos seis (6) meses	Leopoldina del Socorro Gómez Muñoz, Revisor Fiscal de Cooperativa de Trabajo Asociado Serconal T.P. 39563-T
06/08/2021	últimos seis (6) meses	Leopoldina del Socorro Gómez Muñoz, Revisor Fiscal de Cooperativa de Trabajo Asociado Serconal T.P. 39563-T
07/10/2021	últimos seis (6) meses	Leopoldina del Socorro Gómez Muñoz, Revisor Fiscal de Cooperativa de Trabajo Asociado Serconal T.P. 39563-T
08/11/2021	últimos seis (6) meses	Leopoldina del Socorro Gómez Muñoz, Revisor Fiscal de Cooperativa de Trabajo Asociado Serconal T.P. 39563-T
01/12/2021	últimos seis (6) meses	Leopoldina del Socorro Gómez Muñoz, Revisor Fiscal de Cooperativa de Trabajo Asociado Serconal T.P. 39563-T
30/12/2021	últimos seis (6) meses	Leopoldina del Socorro Gómez Muñoz, Revisor Fiscal de Cooperativa de Trabajo Asociado Serconal T.P. 39563-T
08/02/2022	últimos seis (6) meses	Leopoldina del Socorro Gómez Muñoz, Revisor Fiscal de Cooperativa de Trabajo Asociado Serconal T.P. 39563-T

- Informe de verificación del cumplimiento de las responsabilidades del contratista frente a la subcontratación autorizada por el Municipio de Medellín. (Cuando aplique), esto en cuanto a: No aplica para este contrato.
- Informe de la gestión realizada para el registro y marcación de los bienes adquiridos en el contrato: No aplica para este contrato.
- Informe de las modificaciones realizadas al contrato, como: otrosíes, adiciones, ampliaciones, cambios de obra, suspensiones y reanudaciones, cesiones de contrato. (cuando aplique): se han realizado las siguientes modificaciones al contrato.

Al contrato se le realiza **una adición 01 y una ampliación 01**, como se detalla a continuación:

Modificación	Fecha aprobación	Valor	Observación
Adición 01	02/11/2021	\$ 27.828.590,00	Aprobada mediante acta N° 92 del 02 de noviembre de 2021 por el Comité Interno de Planeación- CIP de la Secretaría de Suministros y Servicios, la legalización de esta adición se realizó de acuerdo con el procedimiento establecido por Colombia Compra Eficiente, por ser una Orden de Compra.
Ampliación 01	02/11/2021	Quince (15) días – Contados a partir del 01 de enero de 2022 hasta el 15 de enero de 2022	

Al contrato se le realiza **una adición 02 y una ampliación 02**, como se detalla a continuación:

Modificación	Fecha aprobación	Valor	Observación
Adición 02	14/01/2022	\$ 2.326.210.479,00	Aprobada mediante acta N° 02 del 14 de enero de 2022 por el Comité Interno de Planeación-CIP de la Secretaría de Suministros y Servicios, la legalización de esta adición se realizó de acuerdo con el procedimiento establecido por Colombia Compra Eficiente, por ser una Orden de Compra.
Ampliación 02	14/01/2022	Setenta y cinco (75) días - contados a partir del dieciséis (16) de enero de 2022 hasta el treinta y uno (31) de marzo de dos mil veintidós (2022).	

- Relación de las ausencias temporales o definitivas y redesignaciones de supervisión, tanto para el caso del contratista (enlace) como del contratante (supervisor) y sus periodos de cobertura respectivamente:
Mediante oficio del 08 de marzo de 2021, fueron designados como supervisores del contrato los señores Alejandro Osorio Zapata y Mario Alberto García Echeverri como supervisor principal y suplente respectivamente.

Al contrato se le hace una modificación en la designación de supervisión, aprobada en reunión del CIP de la Secretaría de Suministros y Servicios, en el Acta N° 34 del 11 de mayo de 2021; por lo que se modifica la suplencia de la supervisión, que estaba a cargo del señor Mario Alberto García Echeverri, por el ingreso de la señora Rosa Natalia Restrepo Marín.

- Informe de la materialización de riesgos y su mitigación: No se ha reportado riesgo que conlleve a su mitigación.
- Informe de la gestión realizada de contratos de comodato: No aplica para este contrato.
- Evaluación al contratista, se debe incluir la imagen de SAP que incluya los criterios de calificación, el total de la misma y las observaciones a que haya lugar:

Número de Contrato: 4600089712 Secretaría: 235 Suministros y Serv Estado: 0
Objeto del Contrato: Prestación del Servicio de Aseo

Supervisores Interventores Supervisor Temporal Modificaciones Informe Mejoramiento Liquidación Evaluación Seguimiento

Crterios	Descripcion	Calif. de 1 a 5 (siendo 1 baja y 5 alta)
Administrativo	CONDUCTA INTERNA DEL PERSONAL	5
Administrativo	CUMPL DIRECTRICES MANEJO EXPEDIENTE CONTRACTUAL	5
Administrativo	CUMPLIMIENTO DEL CRONOGRAMA DE EJECUCION	5
Administrativo	CUMPLIMIENTO SISTEMA DE ASEGURAMIENTO DE CALIDAD	5
Financiero y contable	OPORTUNIDAD ENTREGA INFOR CONTABLE Y FINANCIERA	5
Juridico	CUMPL NORMAS SEGUR PREVENCIÓN DE RIESGOS LABORAL	5
Juridico	CUMPLIMIENTO PAGO PARAFISCALES Y SALARIOS	5
Juridico	CUMPLIMIENTO NORMATIVA AMBIENTAL	5
Tecnico	IDONEIDAD DEL PERSONAL CLAVE	5
Tecnico	CALIDAD MATERIALES Y SUMINISTROS ESPECIFICACIONES	5
Tecnico	DEVOLUCION DE PRODUCTOS O SERVICIOS, CALIDAD	5
Tecnico	INICIATIVA Y COOPERACIÓN MEJORA DEL SERVICIO	5
Tecnico	OPORTUNIDAD ENTREGAS PARCIALES	5
Tecnico	QUEJAS COMUNIDAD O USUARIO FINAL DEL BIEN/SERVICIO	5
Tecnico	MANEJO SOCIO AMBIENTAL DE OBRA CUANDO SE REQUIERA	5

Administrativo **Financiero y c** **Juridico** **Tecnico** **Total % Calificacion**
Ponder: 20,00 % 20,00 % 20,00 % 40,00 % 100,00

La calificación es del 100%.

- Informe sobre si fue auditado el contrato, por parte de los entes de control o por la Secretaría de Evaluación y Control y sus resultados: a la fecha el contrato no ha sido auditado.
- Otros aspectos relevantes:

Al contrato se le hace la incorporación de recursos correspondientes con base en el valor presupuestado y aprobado con vigencia 2021, por valor inicial de Ocho mil ochocientos sesenta y dos millones veintiséis mil setecientos sesenta y nueve pesos con trece centavos (**\$8.862.026.769,13 M/L**) Incluido A.U.

Detallado así:

Inicial

Secretaría	Numero de pedido	Valor pedido
Suministros y Servicios	4700053760	\$ 4.762.784.519
Cultura Ciudadana	4700053762	\$ 2.395.501.847
Inclusión Social	4700053755	\$ 610.980.551
Medio Ambiente	4700053758	\$ 408.991.870
Desarrollo Económico	4700053756	\$ 169.776.213

Cód. FO-ADQU-120	Formato FO-ADQU Informe Parcial de Supervisión y/o Interventoría	 Alcaldía de Medellín
Versión. 12		

Participación Ciudadana	4700053761	\$	264.096.331
Seguridad	4700053757	\$	108.949.674
No Violencia	4700053763	\$	60.555.996
Salud	4700053759	\$	80.389.768
TOTAL		\$	8.862.026.769,13

Adición 01

Secretaría	Numero de pedido		Valor pedido
Seguridad	4700053757	\$	14.450.341
Salud	4700053759	\$	13.378.249
TOTAL		\$	27.828.590,00

Adición 02

Secretaría	Numero de pedido		Valor pedido
Suministros y Servicios	4700054190	\$	1.274.237.796
Cultura Ciudadana	4700054186	\$	652.692.335
Inclusión Social	4700054188	\$	130.118.352
Medio Ambiente	4700054183	\$	113.725.626
Desarrollo Económico	4700054181	\$	18.926.308
Participación Ciudadana	4700054185	\$	67.162.100
Seguridad	4700054182	\$	31.618.404
Salud	4700054187	\$	24.643.628
De la No Violencia	4700054184	\$	13.085.930
TOTAL		\$	2.326.210.479

3. INFORME FINANCIERO Y CONTABLE:

Relación de imputación del gasto:

Inicial

Fondos	Centro Gestor	Posición Presupuestal	Proyecto	CDP	Solicitud de Pedido	Registro Presupuestal	Valor	Secretaria
110000121	70700000	21202020080503	1000000	4000104275	9014071	4700053760	4.762.784.519,13	Suministros y Servicios
110022621	71300000	2320202008	200099	4000104173		4700053762	2.395.501.847,00	Cultura Ciudadana
110070121			200104					
110000121			200101					
110090121			200087					
			200088					
			200091					

110000121	72200000	2320202008	200223	4000103626	4700053755	610.980.551,00	Inclusión Social
110090121	74200000	2320202009	200293	4000103862	4700053758	408.991.870,00	Medio Ambiente
110000121		2320202006	200305				
110070121		2320202009	200343				
			200315				
110090121	75100000	2320202008	200084	4000103706	4700053756	169.776.213,00	Desarrollo Económico
	75100000		200133				
110000121	71200000	2320202009	200252	4000103938	4700053761	264.096.331,00	Participación Ciudadana
110090121	73200000	2320202008	200259	4000103984	4700053757	108.949.674,00	Seguridad y Convivencia
110701721			200288				
			200271				
110090121	72500000	21202020080503	200278	4000103985	4700053763	60.555.996,00	No Violencia
	72500000		1000000	4000103822	4700053759	80.389.768,00	Salud
110500121	72100000					8.862.026.769,13	

Adición 01

Fondos	Centro Gestor	Posición Presupuestal	Proyecto	CDP	Solicitud de Pedido	Registro Presupuestal	Valor	Secretaría
110090121	73200000	2320202008	200288	4000106824	9014363	4700054125	14.450.341,00	Seguridad
110701721		2320202009	200271			4700054128	13.378.249,00	Salud
110500121	72100000	21202020080503	1000000	4000106934			\$ 27.828.590	

Adición 02

Fondos	Centro Gestor	Posición Presupuestal	Proyecto	CDP	Solicitud de Pedido	Registro Presupuestal	Valor	Secretaría
110000122	70700000	21202020080503	1000000	4000107807	9014408	4700054190	1.274.237.796,00	Suministros y Servicios
110090122	71300000	2320202008	200087	4000108144		4700054186	652.692.335,00	Cultura Ciudadana
			200088					
			200091					
110070122			200099					
110090122			200101					
110000122			200104					
	200091	4000108207						
110090122	72200000	2320202008	200223	4000107691		4700054188	130.118.352,00	Inclusión Social
	74200000	2320202009	200293	4000107764		4700054183	113.725.626,00	Medio Ambiente
			200305					
200315								
110070122			200343					
110000122	75100000	2320202008	200161	4000107899		4700054181	18.926.308,00	Desarrollo Económico
110090122	75100000		200084					
	75100000		200133					
110070122	71200000		200252	4000107882	4700054185			
110090122	71200000	200258						

Cód. FO-ADQU-120	Formato FO-ADQU Informe Parcial de Supervisión y/o Interventoría	 Alcaldía de Medellín
Versión. 12		

110701722	73200000	2320202009	200271	4000108024	4700054182	31.618.404,00	Seguridad y Convivencia			
110070122	73200000	2320202008	200288	4000108024						
110500122	72100000	21202020080503	1000000	4000107737				4700054187	24.643.628,00	Salud
	72500000	2320202008	200278	4000107854				4700054184	13.085.930,00	De la No Violencia
						\$ 2.326.210.479				

- Incluir la información de reservas o cambios presupuestales (si es el caso): para este contrato no se ha utilizado recursos de reservas.

- Relación de los pagos realizados:

Número Pedido	Valor contrato	Nro. Factura	Fecha Contabiliza	Documento Material	Vlr. Facturado	Saldo	% de ejecución
4700053760	11.216.065.840	FE675	18/04/2021	5000633453	439.084.972,00	10.776.980.868,00	3,91%
4700053760	11.216.065.840	FE675	18/04/2021	5000633453	8.342.614,00	10.768.638.254,00	3,99%
4700053762	11.216.065.840	FE676	18/04/2021	5000633454	213.478.137,00	10.555.160.117,00	5,89%
4700053762	11.216.065.840	FE676	18/04/2021	5000633454	4.056.085,00	10.551.104.032,00	5,93%
4700053755	11.216.065.840	FE677	18/04/2021	5000633451	45.077.466,00	10.506.026.566,00	6,33%
4700053755	11.216.065.840	FE677	18/04/2021	5000633451	856.472,00	10.505.170.094,00	6,34%
4700053756	11.216.065.840	FE678	18/04/2021	5000633458	15.650.344,00	10.489.519.750,00	6,48%
4700053756	11.216.065.840	FE678	18/04/2021	5000633458	297.357,00	10.489.222.393,00	6,48%
4700053761	11.216.065.840	FE679	18/04/2021	5000633457	24.325.745,00	10.464.896.648,00	6,70%
4700053761	11.216.065.840	FE679	18/04/2021	5000633457	462.189,00	10.464.434.459,00	6,70%
4700053758	11.216.065.840	FE680	18/04/2021	5000633452	37.153.926,00	10.427.280.533,00	7,03%
4700053758	11.216.065.840	FE680	18/04/2021	5000633452	705.925,00	10.426.574.608,00	7,04%
4700053757	11.216.065.840	FE681	18/04/2021	5000633455	11.356.788,00	10.415.217.820,00	7,14%
4700053757	11.216.065.840	FE681	18/04/2021	5000633455	215.779,00	10.415.002.041,00	7,14%
4700053763	11.216.065.840	FE682	18/04/2021	5000633456	5.274.483,00	10.409.727.558,00	7,19%
4700053763	11.216.065.840	FE682	18/04/2021	5000633456	100.215,00	10.409.627.343,00	7,19%
4700053759	11.216.065.840	FE683	18/04/2021	5000633459	8.617.700,00	10.401.009.643,00	7,27%
4700053759	11.216.065.840	FE683	18/04/2021	5000633459	163.736,00	10.400.845.907,00	7,27%
4700053760	11.216.065.840	FE808	19/05/2021	5000636347	11.364.374,00	10.389.481.533,00	7,37%
4700053760	11.216.065.840	FE808	19/05/2021	5000636347	18.855.968,00	10.370.625.565,00	7,54%
4700053760	11.216.065.840	FE808	19/05/2021	5000636347	412.757.048,00	9.957.868.517,00	11,22%
4700053760	11.216.065.840	FE808	19/05/2021	5000636347	8.416.570,00	9.949.451.947,00	11,29%
4700053755	11.216.065.840	FE810	19/05/2021	5000636352	45.712.184,00	9.903.739.763,00	11,70%
4700053755	11.216.065.840	FE810	19/05/2021	5000636352	868.531,00	9.902.871.232,00	11,71%
4700053756	11.216.065.840	FE811	19/05/2021	5000636359	4.284.273,00	9.898.586.959,00	11,75%
4700053756	11.216.065.840	FE811	19/05/2021	5000636359	11.539.176,00	9.887.047.783,00	11,85%
4700053756	11.216.065.840	FE811	19/05/2021	5000636359	300.646,00	9.886.747.137,00	11,85%
4700053761	11.216.065.840	FE812	19/05/2021	5000636357	23.648.099,00	9.863.099.038,00	12,06%
4700053761	11.216.065.840	FE812	19/05/2021	5000636358	850.750,00	9.862.248.288,00	12,07%
4700053761	11.216.065.840	FE812	19/05/2021	5000636358	465.478,00	9.861.782.810,00	12,07%

4700053758	11.216.065.840	FE813	19/05/2021	5000636354	18.061.466,00	9.843.721.344,00	12,24%
4700053758	11.216.065.840	FE813	19/05/2021	5000636354	675.227,00	9.843.046.117,00	12,24%
4700053758	11.216.065.840	FE813	19/05/2021	5000636355	17.476.815,00	9.825.569.302,00	12,40%
4700053757	11.216.065.840	FE814	19/05/2021	5000636380	11.486.618,00	9.814.082.684,00	12,50%
4700053757	11.216.065.840	FE814	19/05/2021	5000636380	218.246,00	9.813.864.438,00	12,50%
4700053763	11.216.065.840	FE815	19/05/2021	5000636374	5.274.483,00	9.808.589.955,00	12,55%
4700053763	11.216.065.840	FE815	19/05/2021	5000636374	100.215,00	9.808.489.740,00	12,55%
4700053759	11.216.065.840	FE816	19/05/2021	5000636375	973.262,00	9.807.516.478,00	12,56%
4700053759	11.216.065.840	FE816	19/05/2021	5000636375	7.817.544,00	9.799.698.934,00	12,63%
4700053759	11.216.065.840	FE816	19/05/2021	5000636375	167.025,00	9.799.531.909,00	12,63%
4700053762	11.216.065.840	FE817	19/05/2021	5000636350	4.133.127,00	9.795.398.782,00	12,67%
4700053762	11.216.065.840	FE817	19/05/2021	5000636351	217.533.015,00	9.577.865.767,00	14,61%
4700053762	11.216.065.840	FE966	17/06/2021	5000638964	5.145.910,00	9.572.719.857,00	14,65%
4700053762	11.216.065.840	FE966	17/06/2021	5000638964	10.610.815,00	9.562.109.042,00	14,75%
4700053762	11.216.065.840	FE966	17/06/2021	5000638964	1.456.757,00	9.560.652.285,00	14,76%
4700053762	11.216.065.840	FE966	17/06/2021	5000638964	363.396,00	9.560.288.889,00	14,76%
4700053762	11.216.065.840	FE966	17/06/2021	5000638965	17.213.483,00	9.543.075.406,00	14,92%
4700053762	11.216.065.840	FE966	17/06/2021	5000638965	363.396,00	9.542.712.010,00	14,92%
4700053762	11.216.065.840	FE966	17/06/2021	5000638966	17.213.483,00	9.525.498.527,00	15,07%
4700053762	11.216.065.840	FE966	17/06/2021	5000638966	363.396,00	9.525.135.131,00	15,08%
4700053762	11.216.065.840	FE966	17/06/2021	5000638966	10.255.029,00	9.514.880.102,00	15,17%
4700053762	11.216.065.840	FE966	17/06/2021	5000638966	3.116.119,00	9.511.763.983,00	15,20%
4700053762	11.216.065.840	FE966	17/06/2021	5000638966	156.751.470,00	9.355.012.513,00	16,59%
4700053762	11.216.065.840	FE966	17/06/2021	5000638965	2.737.654,00	9.352.274.859,00	16,62%
4700053760	11.216.065.840	FE967	17/06/2021	5000638962	82.098.920,00	9.270.175.939,00	17,35%
4700053760	11.216.065.840	FE967	17/06/2021	5000638962	364.522.358,00	8.905.653.581,00	20,60%
4700053760	11.216.065.840	FE967	17/06/2021	5000638962	8.485.804,00	8.897.167.777,00	20,67%
4700053755	11.216.065.840	FE968	17/06/2021	5000638968	45.712.184,00	8.851.455.593,00	21,08%
4700053755	11.216.065.840	FE968	17/06/2021	5000638968	868.531,00	8.850.587.062,00	21,09%
4700053756	11.216.065.840	FE969	17/06/2021	5000638982	90.446,00	8.850.496.616,00	21,09%
4700053756	11.216.065.840	FE969	17/06/2021	5000638982	15.708.046,00	8.834.788.570,00	21,23%
4700053756	11.216.065.840	FE969	17/06/2021	5000638982	208.007,00	8.834.580.563,00	21,23%
4700053761	11.216.065.840	FE970	17/06/2021	5000638978	24.268.042,00	8.810.312.521,00	21,45%
4700053761	11.216.065.840	FE970	17/06/2021	5000638979	461.093,00	8.809.851.428,00	21,45%
4700053758	11.216.065.840	FE971	17/06/2021	5000638972	576.172,00	8.809.275.256,00	21,46%
4700053758	11.216.065.840	FE971	17/06/2021	5000638973	36.122.932,00	8.773.152.324,00	21,78%
4700053758	11.216.065.840	FE971	17/06/2021	5000638973	273.490,00	8.772.878.834,00	21,78%
4700053758	11.216.065.840	FE971	17/06/2021	5000638974	584.651,00	8.772.294.183,00	21,79%
4700053758	11.216.065.840	FE971	17/06/2021	5000638974	434.902,00	8.771.859.281,00	21,79%
4700053757	11.216.065.840	FE972	17/06/2021	5000638983	11.602.020,00	8.760.257.261,00	21,90%
4700053757	11.216.065.840	FE972	17/06/2021	5000638983	220.438,00	8.760.036.823,00	21,90%
4700053763	11.216.065.840	FE973	18/06/2021	5000639200	5.274.483,00	8.754.762.340,00	21,94%
4700053763	11.216.065.840	FE973	18/06/2021	5000639200	100.215,00	8.754.662.125,00	21,95%
4700053759	11.216.065.840	FE974	17/06/2021	5000638984	2.139.378,00	8.752.522.747,00	21,96%
4700053759	11.216.065.840	FE974	17/06/2021	5000638984	6.651.428,00	8.745.871.319,00	22,02%
4700053759	11.216.065.840	FE974	17/06/2021	5000638984	167.025,00	8.745.704.294,00	22,03%
4700053760	11.216.065.840	FE1044	17/07/2021	5000641957	130.333.610,00	8.615.370.684,00	23,19%
4700053760	11.216.065.840	FE1044	17/07/2021	5000641957	323.344.369,00	8.292.026.315,00	26,07%

4700053760	11.216.065.840	FE1044	17/07/2021	5000641957	8.619.882,00	8.283.406.433,00	26,15%
4700053762	11.216.065.840	FE1045	17/07/2021	5000641958	225.359.498,00	8.058.046.935,00	28,16%
4700053762	11.216.065.840	FE1045	17/07/2021	5000641958	4.281.831,00	8.053.765.104,00	28,19%
4700053755	11.216.065.840	FE1046	17/07/2021	5000641959	54.543.744,00	7.999.221.360,00	28,68%
4700053755	11.216.065.840	FE1046	17/07/2021	5000641959	1.036.331,00	7.998.185.029,00	28,69%
4700053756	11.216.065.840	FE1047	17/07/2021	5000641963	15.646.671,00	7.982.538.358,00	28,83%
4700053756	11.216.065.840	FE1047	17/07/2021	5000641963	297.287,00	7.982.241.071,00	28,83%
4700053761	11.216.065.840	FE1048	17/07/2021	5000641962	24.550.839,00	7.957.690.232,00	29,05%
4700053761	11.216.065.840	FE1048	17/07/2021	5000641962	466.466,00	7.957.223.766,00	29,06%
4700053758	11.216.065.840	FE1049	17/07/2021	5000641960	37.982.438,00	7.919.241.328,00	29,39%
4700053758	11.216.065.840	FE1049	17/07/2021	5000641961	721.666,00	7.918.519.662,00	29,40%
4700053757	11.216.065.840	FE1050	17/07/2021	5000641964	11.585.146,00	7.906.934.516,00	29,50%
4700053757	11.216.065.840	FE1050	17/07/2021	5000641964	220.118,00	7.906.714.398,00	29,51%
4700053763	11.216.065.840	FE1051	17/07/2021	5000641966	5.215.557,00	7.901.498.841,00	29,55%
4700053763	11.216.065.840	FE1051	17/07/2021	5000641966	99.096,00	7.901.399.745,00	29,55%
4700053759	11.216.065.840	FE1052	17/07/2021	5000641965	3.305.494,00	7.898.094.251,00	29,58%
4700053759	11.216.065.840	FE1052	17/07/2021	5000641965	5.483.270,00	7.892.610.981,00	29,63%
4700053759	11.216.065.840	FE1052	17/07/2021	5000641965	166.987,00	7.892.443.994,00	29,63%
4700053762	11.216.065.840	FE1135	21/08/2021	5000644903	1.912.608,00	7.890.531.386,00	29,65%
4700053762	11.216.065.840	FE1135	21/08/2021	5000644904	1.912.608,00	7.888.618.778,00	29,67%
4700053762	11.216.065.840	FE1135	21/08/2021	5000644905	1.912.608,00	7.886.706.170,00	29,68%
4700053762	11.216.065.840	FE1135	21/08/2021	5000644904	219.174.487,00	7.667.531.683,00	31,64%
4700053762	11.216.065.840	FE1135	21/08/2021	5000644904	4.273.335,00	7.663.258.348,00	31,68%
4700053755	11.216.065.840	FE1136	21/08/2021	5000644894	57.948.142,00	7.605.310.206,00	32,19%
4700053755	11.216.065.840	FE1136	21/08/2021	5000644894	1.101.015,00	7.604.209.191,00	32,20%
4700053756	11.216.065.840	FE1137	21/08/2021	5000644898	76.005,00	7.604.133.186,00	32,20%
4700053756	11.216.065.840	FE1137	21/08/2021	5000644898	15.588.968,00	7.588.544.218,00	32,34%
4700053756	11.216.065.840	FE1137	21/08/2021	5000644898	220.185,00	7.588.324.033,00	32,34%
4700053761	11.216.065.840	FE1138	21/08/2021	5000644897	24.608.540,00	7.563.715.493,00	32,56%
4700053761	11.216.065.840	FE1138	21/08/2021	5000644897	467.562,00	7.563.247.931,00	32,57%
4700053758	11.216.065.840	FE1139	21/08/2021	5000644895	38.040.138,00	7.525.207.793,00	32,91%
4700053758	11.216.065.840	FE1139	21/08/2021	5000644896	647.371,00	7.524.560.422,00	32,91%
4700053758	11.216.065.840	FE1139	21/08/2021	5000644896	75.392,00	7.524.485.030,00	32,91%
4700053757	11.216.065.840	FE1140	21/08/2021	5000644899	11.585.146,00	7.512.899.884,00	33,02%
4700053757	11.216.065.840	FE1140	21/08/2021	5000644900	220.118,00	7.512.679.766,00	33,02%
4700053763	11.216.065.840	FE1141	21/08/2021	5000644902	5.316.535,00	7.507.363.231,00	33,07%
4700053763	11.216.065.840	FE1141	21/08/2021	5000644902	101.014,00	7.507.262.217,00	33,07%
4700053759	11.216.065.840	FE1142	21/08/2021	5000644901	4.573.652,00	7.502.688.565,00	33,11%
4700053759	11.216.065.840	FE1142	21/08/2021	5000644901	4.215.112,00	7.498.473.453,00	33,15%
4700053759	11.216.065.840	FE1142	21/08/2021	5000644901	166.987,00	7.498.306.466,00	33,15%
4700053760	11.216.065.840	FE1144	21/08/2021	5000644893	171.511.599,00	7.326.794.867,00	34,68%
4700053760	11.216.065.840	FE1144	21/08/2021	5000644893	273.238.586,00	7.053.556.281,00	37,11%
4700053760	11.216.065.840	FE1144	21/08/2021	5000644893	8.450.254,00	7.045.106.027,00	37,19%
4700053760	11.216.065.840	FE1210	13/09/2021	5000646661	156.048.820,00	6.889.057.207,00	38,58%
4700053760	11.216.065.840	FE1210	13/09/2021	5000646661	221.617.382,00	6.667.439.825,00	40,55%
4700053760	11.216.065.840	FE1210	13/09/2021	5000646661	67.114.457,00	6.600.325.368,00	41,15%
4700053760	11.216.065.840	FE1210	13/09/2021	5000646661	8.450.833,00	6.591.874.535,00	41,23%
4700053762	11.216.065.840	FE1211	13/09/2021	5000646667	227.757.857,00	6.364.116.678,00	43,26%

4700053762	11.216.065.840	FE1211	13/09/2021	5000646667	4.327.399,00	6.359.789.279,00	43,30%
4700053755	11.216.065.840	FE1212	13/09/2021	5000646668	58.005.842,00	6.301.783.437,00	43,81%
4700053755	11.216.065.840	FE1212	13/09/2021	5000646668	1.102.111,00	6.300.681.326,00	43,82%
4700053756	11.216.065.840	FE1213	13/09/2021	5000646672	15.704.372,00	6.284.976.954,00	43,96%
4700053756	11.216.065.840	FE1213	13/09/2021	5000646672	298.383,00	6.284.678.571,00	43,97%
4700053761	11.216.065.840	FE1214	13/09/2021	5000646678	24.493.136,00	6.260.185.435,00	44,19%
4700053761	11.216.065.840	FE1214	13/09/2021	5000646678	465.370,00	6.259.720.065,00	44,19%
4700053758	11.216.065.840	FE1215	13/09/2021	5000646679	38.876.812,00	6.220.843.253,00	44,54%
4700053758	11.216.065.840	FE1215	13/09/2021	5000646679	738.659,00	6.220.104.594,00	44,54%
4700053757	11.216.065.840	FE1216	13/09/2021	5000646680	11.412.042,00	6.208.692.552,00	44,64%
4700053757	11.216.065.840	FE1216	13/09/2021	5000646681	216.829,00	6.208.475.723,00	44,65%
4700053763	11.216.065.840	FE1217	13/09/2021	5000646682	5.489.639,00	6.202.986.084,00	44,70%
4700053763	11.216.065.840	FE1217	13/09/2021	5000646682	104.304,00	6.202.881.780,00	44,70%
4700053759	11.216.065.840	FE1218	13/09/2021	5000646683	8.731.063,00	6.194.150.717,00	44,77%
4700053759	11.216.065.840	FE1218	13/09/2021	5000646683	165.890,00	6.193.984.827,00	44,78%
4700053760	11.216.065.840	FE1302	14/10/2021	5000649579	271.692.691,00	5.922.292.136,00	47,20%
4700053760	11.216.065.840	FE1302	14/10/2021	5000649579	8.446.139,00	5.913.845.997,00	47,27%
4700053760	11.216.065.840	FE1302	14/10/2021	5000649579	172.840.933,00	5.741.005.064,00	48,81%
4700053762	11.216.065.840	FE1303	14/10/2021	5000649582	23.943.641,00	5.717.061.423,00	49,03%
4700053762	11.216.065.840	FE1303	14/10/2021	5000649582	84.199.648,00	5.632.861.775,00	49,78%
4700053762	11.216.065.840	FE1303	14/10/2021	5000649582	4.207.280,00	5.628.654.495,00	49,82%
4700053762	11.216.065.840	FE1303	14/10/2021	5000649583	113.292.498,00	5.515.361.997,00	50,83%
4700053755	11.216.065.840	FE1304	14/10/2021	5000649584	57.832.738,00	5.457.529.259,00	51,34%
4700053755	11.216.065.840	FE1304	14/10/2021	5000649584	1.098.822,00	5.456.430.437,00	51,35%
4700053756	11.216.065.840	FE1305	14/10/2021	5000649588	15.819.775,00	5.440.610.662,00	51,49%
4700053756	11.216.065.840	FE1305	14/10/2021	5000649588	300.576,00	5.440.310.086,00	51,50%
4700053761	11.216.065.840	FE1306	14/10/2021	5000649587	24.550.839,00	5.415.759.247,00	51,71%
4700053761	11.216.065.840	FE1306	14/10/2021	5000649587	466.466,00	5.415.292.781,00	51,72%
4700053758	11.216.065.840	FE1307	14/10/2021	5000649586	37.463.122,00	5.377.829.659,00	52,05%
4700053758	11.216.065.840	FE1307	14/10/2021	5000649586	711.799,00	5.377.117.860,00	52,06%
4700053757	11.216.065.840	FE1308	14/10/2021	5000649592	11.238.937,00	5.365.878.923,00	52,16%
4700053757	11.216.065.840	FE1308	14/10/2021	5000649592	213.540,00	5.365.665.383,00	52,16%
4700053763	11.216.065.840	FE1309	14/10/2021	5000649602	5.446.363,00	5.360.219.020,00	52,21%
4700053763	11.216.065.840	FE1309	14/10/2021	5000649602	103.481,00	5.360.115.539,00	52,21%
4700053759	11.216.065.840	FE1310	14/10/2021	5000649594	8.788.764,00	5.351.326.775,00	52,29%
4700053759	11.216.065.840	FE1310	14/10/2021	5000649594	166.987,00	5.351.159.788,00	52,29%
4700053760	11.216.065.840	FE1379	14/11/2021	5000652729	8.178.916,00	5.342.980.872,00	52,36%
4700053760	11.216.065.840	FE1379	14/11/2021	5000652729	372.343.399,00	4.970.637.473,00	55,68%
4700053760	11.216.065.840	FE1379	14/11/2021	5000652729	58.125.864,00	4.912.511.609,00	56,20%
4700053762	11.216.065.840	FE1380	14/11/2021	5000652728	218.891.301,00	4.693.620.308,00	58,15%
4700053762	11.216.065.840	FE1380	14/11/2021	5000652728	4.158.935,00	4.689.461.373,00	58,19%
4700053755	11.216.065.840	FE1381	14/11/2021	5000652741	56.010.266,00	4.633.451.107,00	58,69%
4700053755	11.216.065.840	FE1381	14/11/2021	5000652741	1.064.196,00	4.632.386.911,00	58,70%
4700053756	11.216.065.840	FE1382	14/11/2021	5000652742	76.004,00	4.632.310.907,00	58,70%
4700053756	11.216.065.840	FE1382	14/11/2021	5000652742	15.165.787,00	4.617.145.120,00	58,83%
4700053756	11.216.065.840	FE1382	14/11/2021	5000652742	212.146,00	4.616.932.974,00	58,84%
4700053761	11.216.065.840	FE1383	14/11/2021	5000652743	23.801.997,00	4.593.130.977,00	59,05%
4700053761	11.216.065.840	FE1383	14/11/2021	5000652743	83.613,00	4.593.047.364,00	59,05%

4700053761	11.216.065.840	FE1383	14/11/2021	5000652744	368.625,00	4.592.678.739,00	59,05%
4700053758	11.216.065.840	FE1384	14/11/2021	5000652747	36.944.771,00	4.555.733.968,00	59,38%
4700053758	11.216.065.840	FE1384	14/11/2021	5000652747	701.951,00	4.555.032.017,00	59,39%
4700053757	11.216.065.840	FE1385	14/11/2021	5000652746	11.260.193,00	4.543.771.824,00	59,49%
4700053757	11.216.065.840	FE1385	14/11/2021	5000652746	213.944,00	4.543.557.880,00	59,49%
4700053763	11.216.065.840	FE1386	14/11/2021	5000652745	5.242.085,00	4.538.315.795,00	59,54%
4700053763	11.216.065.840	FE1386	14/11/2021	5000652745	99.599,00	4.538.216.196,00	59,54%
4700053759	11.216.065.840	FE1387	14/11/2021	5000652740	5.741.810,00	4.532.474.386,00	59,59%
4700053759	11.216.065.840	FE1387	14/11/2021	5000652740	1.225.859,00	4.531.248.527,00	59,60%
4700053759	11.216.065.840	FE1387	14/11/2021	5000652740	1.468.158,00	4.529.780.369,00	59,61%
4700053759	11.216.065.840	FE1387	14/11/2021	5000652740	85.416,00	4.529.694.953,00	59,61%
4700053759	11.216.065.840	FE1387	14/11/2021	5000652740	161.904,00	4.529.533.049,00	59,62%
4700053762	11.216.065.840	FE1454	7/12/2021	5000657600	223.717.735,00	4.305.815.314,00	61,61%
4700053762	11.216.065.840	FE1454	7/12/2021	5000657600	4.204.389,00	4.301.610.925,00	61,65%
4700053755	11.216.065.840	FE1455	7/12/2021	5000657647	56.374.410,00	4.245.236.515,00	62,15%
4700053755	11.216.065.840	FE1455	7/12/2021	5000657647	1.059.461,00	4.244.177.054,00	62,16%
4700053756	11.216.065.840	FE1456	7/12/2021	5000657633	15.604.771,00	4.228.572.283,00	62,30%
4700053756	11.216.065.840	FE1456	7/12/2021	5000657633	293.265,00	4.228.279.018,00	62,30%
4700053761	11.216.065.840	FE1457	7/12/2021	5000657639	24.452.924,00	4.203.826.094,00	62,52%
4700053761	11.216.065.840	FE1457	7/12/2021	5000657639	459.551,00	4.203.366.543,00	62,52%
4700053758	11.216.065.840	FE1458	7/12/2021	5000657627	37.850.004,00	4.165.516.539,00	62,86%
4700053758	11.216.065.840	FE1458	7/12/2021	5000657627	711.325,00	4.164.805.214,00	62,87%
4700053757	11.216.065.840	FE1459	7/12/2021	5000657607	1.479.965,00	4.163.325.249,00	62,88%
4700053757	11.216.065.840	FE1459	7/12/2021	5000657607	7.117.227,00	4.156.208.022,00	62,94%
4700053757	11.216.065.840	FE1459	7/12/2021	5000657608	2.859.841,00	4.153.348.181,00	62,97%
4700053757	11.216.065.840	FE1459	7/12/2021	5000657608	215.315,00	4.153.132.866,00	62,97%
4700053763	11.216.065.840	FE1460	7/12/2021	5000657620	5.369.249,00	4.147.763.617,00	63,02%
4700053763	11.216.065.840	FE1460	7/12/2021	5000657620	100.906,00	4.147.662.711,00	63,02%
4700053759	11.216.065.840	FE1461	7/12/2021	5000657579	1.183.847,00	4.146.478.864,00	63,03%
4700053759	11.216.065.840	FE1461	7/12/2021	5000657579	7.713.462,00	4.138.765.402,00	63,10%
4700053760	11.216.065.840	FE1469	8/12/2021	5000658098	8.271.696,00	4.130.493.706,00	63,17%
4700053760	11.216.065.840	FE1469	8/12/2021	5000658098	42.309.078,00	4.088.184.628,00	63,55%
4700053760	11.216.065.840	FE1469	8/12/2021	5000658098	327.936.778,00	3.760.247.850,00	66,47%
4700053760	11.216.065.840	FE1469	8/12/2021	5000658098	44.406.621,00	3.715.841.229,00	66,87%
4700053760	11.216.065.840	FE1469	8/12/2021	5000658098	25.488.795,00	3.690.352.434,00	67,10%
4700053760	11.216.065.840	FE1482	9/12/2021	5000658819	416.787.904,00	3.273.564.530,00	70,81%
4700053760	11.216.065.840	FE1482	9/12/2021	5000658819	8.335.339,00	3.265.229.191,00	70,89%
4700053760	11.216.065.840	FE1482	9/12/2021	5000658819	26.739.923,00	3.238.489.268,00	71,13%
4700053762	11.216.065.840	FE1483	9/12/2021	5000658915	127.019.946,00	3.111.469.322,00	72,26%
4700053762	11.216.065.840	FE1483	9/12/2021	5000658915	86.333.383,00	3.025.135.939,00	73,03%
4700053762	11.216.065.840	FE1483	9/12/2021	5000658915	4.009.607,00	3.021.126.332,00	73,06%
4700053755	11.216.065.840	FE1484	9/12/2021	5000658768	57.785.902,00	2.963.340.430,00	73,58%
4700053755	11.216.065.840	FE1484	9/12/2021	5000658768	1.085.986,00	2.962.254.444,00	73,59%
4700053756	11.216.065.840	FE1485	9/12/2021	5000658869	324.020,00	2.961.930.424,00	73,59%
4700053756	11.216.065.840	FE1485	9/12/2021	5000658869	9.237.366,00	2.952.693.058,00	73,67%
4700053756	11.216.065.840	FE1485	9/12/2021	5000658869	6.494.582,00	2.946.198.476,00	73,73%
4700053761	11.216.065.840	FE1486	9/12/2021	5000658847	13.703.944,00	2.932.494.532,00	73,85%

Cód. FO-ADQU-120	Formato FO-ADQU Informe Parcial de Supervisión y/o Interventoría	 Alcaldía de Medellín
Versión. 12		

4700053761	11.216.065.840	FE1486	9/12/2021	5000658847	10.811.288,00	2.921.683.244,00	73,95%
4700053761	11.216.065.840	FE1486	9/12/2021	5000658848	460.722,00	2.921.222.522,00	73,96%
4700053758	11.216.065.840	FE1487	9/12/2021	5000658734	24.096.078,00	2.897.126.444,00	74,17%
4700053758	11.216.065.840	FE1487	9/12/2021	5000658734	10.925.682,00	2.886.200.762,00	74,27%
4700053758	11.216.065.840	FE1487	9/12/2021	5000658736	658.172,00	2.885.542.590,00	74,27%
4700053757	11.216.065.840	FE1488	9/12/2021	5000658903	359.710,00	2.885.182.880,00	74,28%
4700053757	11.216.065.840	FE1488	9/12/2021	5000658904	3.651.715,00	2.881.531.165,00	74,31%
4700054125	11.216.065.840	FE1488	9/12/2021	5000658907	6.692.554,00	2.874.838.611,00	74,37%
4700053763	11.216.065.840	FE1489	9/12/2021	5000658785	5.253.264,00	2.869.585.347,00	74,42%
4700053763	11.216.065.840	FE1489	9/12/2021	5000658785	98.726,00	2.869.486.621,00	74,42%
4700053759	11.216.065.840	FE1490	9/12/2021	5000658705	1,00	2.869.486.620,00	74,42%
4700053759	11.216.065.840	FE1490	9/12/2021	5000658705	348.006,00	2.869.138.614,00	74,42%
4700054128	11.216.065.840	FE1490	9/12/2021	5000658713	8.407.434,00	2.860.731.180,00	74,49%
4700054128	11.216.065.840	FE1490	9/12/2021	5000658713	164.542,00	2.860.566.638,00	74,50%
TOTAL PAGOS REALIZADOS AL CONTRATISTA					8.355.499.202,00		74,50%
RECURSOS DISPONIBLES					2.860.566.638,00		25,50%

Cód. FO-ADQU-120	Formato FO-ADQU Informe Parcial de Supervisión y/o Interventoría	 Alcaldía de Medellín
Versión. 12		

Informe de ejecución financiera por proyectos

Contrato	Registro Presupuestal (Pedido)	Grupo de compras	Denominación Grupo de Compras	Proyecto	Nombre Proyecto	Valor proyecto por pedido	Valor Facturado por proyecto del pedido	Saldo por proyecto del pedido
4600089712	4700053755	203	Incl.Social y Filia	200223	ASISTENCIA TÉCNICA A LA GESTIÓN DE LAS ESTR	610.980.551	545.144.334	65.836.217
4600089712	4700053756	226	Desarrollo Econom.	200133	MEJORAMIENTO DE LA DINÁMICA ECONÓMICA,	\$ 164.925.464,00	\$ 154.587.710,00	\$ 10.337.754,00
4600089712	4700053756	226	Desarrollo Econom.	200084	DESARROLLO DE ESTRATEGIAS DE TRANSFORM	\$ 4.850.749,00	\$ 4.850.748,00	\$ 1,00
4600089712	4700053757	222	Seguridad	200288	APOYO PARA LA GESTIÓN DE LAS INSPECCIONE	\$ 66.453.271,00	\$ 66.453.271,00	\$ -
4600089712	4700053757	222	Seguridad	200271	MEJORAMIENTO DE LAS CAPACIDADES DE LOS	\$ 42.496.403,00	\$ 42.496.404,00	\$ -1,00
4600089712	4700053758	218	Medio Ambiente	200343	CONSTRUCCIÓN Y MANTENIMIENTO EN LA INFRA	\$ 20.449.594,00	\$ 19.085.575,00	\$ 1.364.019,00
4600089712	4700053758	218	Medio Ambiente	200315	FORTALECIMIENTO DE LA CULTURA AMBIENTAL	\$ 20.449.594,00	\$ 18.496.368,00	\$ 1.953.226,00
4600089712	4700053758	218	Medio Ambiente	200305	FORTALECIMIENTO DEL SISTEMA DE GESTION A	\$ 40.899.186,00	\$ 38.150.141,00	\$ 2.749.045,00
4600089712	4700053758	218	Medio Ambiente	200293	DESARROLLO DE ESTRATEGIAS PARA LA CONSE	\$ 327.193.496,00	\$ 303.478.802,00	\$ 23.714.694,00
4600089712	4700053759	217	Salud			\$ 80.389.768,00	\$ 80.389.767,00	\$ 1,00
4600089712	4700053760	235	Suministros y Serv			\$ 4.762.784.521,00	\$ 4.514.562.496,00	\$ 248.222.025,00
4600089712	4700053761	210	Participación Ciud	200259	FORTALECIMIENTO DE LA GESTIÓN DEL PRESUP	\$ 28.505.387,00	\$ 27.394.602,00	\$ 1.110.785,00
4600089712	4700053761	210	Participación Ciud	200252	MEJORAMIENTO DE LA INFRAESTRUCTURA DE I	\$ 235.590.944,00	\$ 221.298.676,00	\$ 14.292.268,00
4600089712	4700053762	219	Cultura Ciudadana	200087	FORTALECIMIENTO DEL SISTEMA DE BIBLIOTEC	\$ 1.185.085.654,00	\$ 1.145.765.718,00	\$ 39.319.936,00
4600089712	4700053762	219	Cultura Ciudadana	200088	CONSOLIDACIÓN RED DE PRÁCTICAS ARTÍSTICA	\$ 253.315.664,00	\$ 234.914.977,00	\$ 18.400.687,00
4600089712	4700053762	219	Cultura Ciudadana	200091	CONSOLIDACIÓN DE LA RED CASAS DE LA CULTU	\$ 272.810.211,00	\$ 253.521.722,00	\$ 19.288.489,00
4600089712	4700053762	219	Cultura Ciudadana	200094	ASISTENCIA A LA PRESTACIÓN DEL SERVICIO DE	\$ 625.821.855,00	\$ 557.010.989,00	\$ 68.810.866,00
4600089712	4700053762	219	Cultura Ciudadana	200099	ADMINISTRACIÓN DEL ARCHIVO HISTORICO MED	\$ 19.489.487,00	\$ 19.489.486,00	\$ 1,00
4600089712	4700053762	219	Cultura Ciudadana	200101	DESARROLLO DE ESTRATEGIAS DE VISIBILIZACI	\$ 19.489.488,00	\$ 19.489.487,00	\$ 1,00
4600089712	4700053762	219	Cultura Ciudadana	200104	APOYO AL SISTEMA MUNICIPAL DE CULTURA ME	\$ 19.489.488,00	\$ 19.489.487,00	\$ 1,00
4600089712	4700053763	236	De la No Violencia	200278	IMPLEMENTACIÓN DE ESTRATEGIAS PARA LA R	\$ 60.555.996,00	\$ 54.163.912,00	\$ 6.392.084,00
4600089712	4700054125	222	Seguridad	200288	APOYO PARA LA GESTIÓN DE LAS INSPECCIONE	\$ 9.084.553,00	\$ 6.692.554,00	\$ 2.391.999,00
4600089712	4700054125	222	Seguridad	200271	MEJORAMIENTO DE LAS CAPACIDADES DE LOS	\$ 5.365.788,00	\$ -	\$ 5.365.788,00
4600089712	4700054128	217	Salud			\$ 13.378.249,00	\$ 8.571.978,00	\$ 4.806.273,00
4600089712	4700054181	226	Desarrollo Econom.	200133	MEJORAMIENTO DE LA DINÁMICA ECONÓMICA,	\$ 4.731.577,00	\$ -	\$ 4.731.577,00
4600089712	4700054181	226	Desarrollo Econom.	200161	ASISTENCIA TÉCNICA A LA GERENCIA DE CORR	\$ 4.731.577,00	\$ -	\$ 4.731.577,00
4600089712	4700054181	226	Desarrollo Econom.	200084	DESARROLLO DE ESTRATEGIAS DE TRANSFORM	\$ 9.463.154,00	\$ -	\$ 9.463.154,00
4600089712	4700054182	222	Seguridad	200288	APOYO PARA LA GESTIÓN DE LAS INSPECCIONE	\$ 25.294.723,00	\$ -	\$ 25.294.723,00
4600089712	4700054182	222	Seguridad	200271	MEJORAMIENTO DE LAS CAPACIDADES DE LOS	\$ 6.323.681,00	\$ -	\$ 6.323.681,00
4600089712	4700054183	218	Medio Ambiente	200343	CONSTRUCCIÓN Y MANTENIMIENTO EN LA INFRA	\$ 5.686.281,00	\$ -	\$ 5.686.281,00
4600089712	4700054183	218	Medio Ambiente	200315	FORTALECIMIENTO DE LA CULTURA AMBIENTAL	\$ 5.686.281,00	\$ -	\$ 5.686.281,00
4600089712	4700054183	218	Medio Ambiente	200305	FORTALECIMIENTO DEL SISTEMA DE GESTION A	\$ 11.372.563,00	\$ -	\$ 11.372.563,00
4600089712	4700054183	218	Medio Ambiente	200293	DESARROLLO DE ESTRATEGIAS PARA LA CONSE	\$ 90.980.501,00	\$ -	\$ 90.980.501,00
4600089712	4700054184	236	De la No Violencia	200278	IMPLEMENTACIÓN DE ESTRATEGIAS PARA LA R	\$ 13.085.930,00	\$ -	\$ 13.085.930,00
4600089712	4700054185	210	Participación Ciud	200258	ASISTENCIA TÉCNICA Y MATERIAL A LAS JUNTA	\$ 7.249.179,00	\$ -	\$ 7.249.179,00
4600089712	4700054185	210	Participación Ciud	200252	MEJORAMIENTO DE LA INFRAESTRUCTURA DE I	\$ 59.912.921,00	\$ -	\$ 59.912.921,00
4600089712	4700054186	219	Cultura Ciudadana	200104	APOYO AL SISTEMA MUNICIPAL DE CULTURA ME	\$ 5.050.822,00	\$ -	\$ 5.050.822,00
4600089712	4700054186	219	Cultura Ciudadana	200101	DESARROLLO DE ESTRATEGIAS DE VISIBILIZACI	\$ 5.050.822,00	\$ -	\$ 5.050.822,00
4600089712	4700054186	219	Cultura Ciudadana	200099	ADMINISTRACIÓN DEL ARCHIVO HISTORICO MED	\$ 5.050.822,00	\$ -	\$ 5.050.822,00
4600089712	4700054186	219	Cultura Ciudadana	200091	CONSOLIDACIÓN DE LA RED CASAS DE LA CULTU	\$ 253.088.195,00	\$ -	\$ 253.088.195,00
4600089712	4700054186	219	Cultura Ciudadana	200088	CONSOLIDACIÓN RED DE PRÁCTICAS ARTÍSTICA	\$ 75.762.331,00	\$ -	\$ 75.762.331,00
4600089712	4700054186	219	Cultura Ciudadana	200087	FORTALECIMIENTO DEL SISTEMA DE BIBLIOTEC	\$ 308.689.343,00	\$ -	\$ 308.689.343,00
4600089712	4700054187	217	Salud			\$ -	\$ -	\$ -
4600089712	4700054188	203	Incl.Social y Filia	200223	ASISTENCIA TÉCNICA A LA GESTIÓN DE LAS ESTR	\$ 130.118.352,00	\$ -	\$ 130.118.352,00
4600089712	4700054190	235	Suministros y Serv			\$ 1.274.237.796,00	\$ -	\$ 1.274.237.796,00

Nota: informe de ejecución financiera con fecha de corte del último pago realizado, correspondiente al 09 de diciembre de 2021. El pago realizado en el mes de diciembre correspondió a la ejecución del mes de noviembre y diciembre respectivamente.

Cód. FO-ADQU-120	Formato	 Alcaldía de Medellín
Versión. 12	FO-ADQU Informe Parcial de Supervisión y/o Interventoría	

Resumen de la ejecución de los recursos:

Valor del Contrato	\$	8.862.026.769,13
Adiciones	\$	2.354.039.069,00
Total, valor del contrato más adiciones	\$	11.216.065.840,00
Pagos Realizados (Acumulado) al 31 de enero de 2022	\$	8.355.499.202,00
Pago autorizado del mes de enero de 2022 (mes vencido)		No se autoriza pago
Porcentaje de ejecución financiera		74,50%
Saldo de recursos al 31 de enero de 2022	\$	2.860.566.638,00
Porcentaje de ejecución física		85,10%

Nota: el servicio de Aseo se cancela mes vencido. Para el mes de enero de 2022 no se autorizó pago. El porcentaje de ejecución financiera y física disminuye debido a la modificación 02 que extiende el contrato hasta el 31 de marzo de 2022.

Si el contrato cuenta con anticipos, es un contrato de administración delegada o interadministrativo, continúe con los siguientes ítems: no aplica para este contrato.

- Incluir un informe de ejecución del contrato de acuerdo con la naturaleza del mismo y las características de la propuesta económica y/o el presupuesto, en el formato que la Secretaría Adscrita tenga definido como herramienta de seguimiento a la ejecución contractual y que evidencie el avance presupuestal durante el período reportado y acumulado.

Reporte de pagos (E) del contrato.

Contrato	Número Pedido	Valor contrato	Documento Material	Documento Contable	Nro. Factura	Vir.Recibido	Tipo Historial	Fecha Contabiliza	Fondo	PosPre	Elemento PEP
46000897	4700053762	112.16.065.840	5000657600	5506050201	FE 454	223.717.735	E	7/12/2021	110090121	2320202008	200087
46000897	4700053762	112.16.065.840	5000657600	5506050201	FE 454	4.204.389	E	7/12/2021	110090121	2320202008	200091
46000897	4700053755	112.16.065.840	5000657647	5507050201	FE 455	56.374.410	E	7/12/2021	110000121	2320202008	200223
46000897	4700053755	112.16.065.840	5000657647	5507050201	FE 455	1059.461	E	7/12/2021	110000121	2320202008	200223
46000897	4700053756	112.16.065.840	5000657633	5507050201	FE 456	5.604.771	E	7/12/2021	110090121	2320202008	200133
46000897	4700053756	112.16.065.840	5000657633	5507050201	FE 456	293.265	E	7/12/2021	110090121	2320202008	200133
46000897	4700053761	112.16.065.840	5000657639	5507050201	FE 457	24.452.924	E	7/12/2021	110090121	2320202008	200252
46000897	4700053761	112.16.065.840	5000657639	5507050201	FE 457	459.551	E	7/12/2021	110090121	2320202008	200252
46000897	4700053758	112.16.065.840	5000657627	5508050201	FE 458	37.850.004	E	7/12/2021	110090121	2320202009	200293
46000897	4700053758	112.16.065.840	5000657627	5508050201	FE 458	711.325	E	7/12/2021	110090121	2320202009	200293
46000897	4700053757	112.16.065.840	5000657607	511490100	FE 459	1479.965	E	7/12/2021	110090121	2320202008	200288
46000897	4700053757	112.16.065.840	5000657607	511490100	FE 459	7.117.227	E	7/12/2021	110090121	2320202008	200288
46000897	4700053757	112.16.065.840	5000657608	511490100	FE 459	2.859.841	E	7/12/2021	110701721	2320202008	200271
46000897	4700053757	112.16.065.840	5000657608	511490100	FE 459	2.6.315	E	7/12/2021	110701721	2320202008	200271
46000897	4700053763	112.16.065.840	5000657620	5507050201	FE 460	5.369.249	E	7/12/2021	110090121	2320202008	200278
46000897	4700053763	112.16.065.840	5000657620	5507050201	FE 460	100.906	E	7/12/2021	110090121	2320202008	200278
46000897	4700053759	112.16.065.840	5000657579	511490100	FE 461	1.183.847	E	7/12/2021	110500121	00000000000306	1000000
46000897	4700053759	112.16.065.840	5000657579	511490100	FE 461	7.713.465	E	7/12/2021	110500121	00000000000306	1000000
46000897	4700053760	112.16.065.840	5000658098	511490100	FE 469	8.271.696	E	8/12/2021	110000121	00000000000306	1000000
46000897	4700053760	112.16.065.840	5000658098	511490100	FE 469	42.309.078	E	8/12/2021	110000121	00000000000306	1000000
46000897	4700053760	112.16.065.840	5000658098	511490100	FE 469	327.936.778	E	8/12/2021	110000121	00000000000306	1000000
46000897	4700053760	112.16.065.840	5000658098	511490100	FE 469	44.406.621	E	8/12/2021	110000121	00000000000306	1000000
46000897	4700053760	112.16.065.840	5000658098	511490100	FE 469	25.488.795	E	8/12/2021	110000121	00000000000306	1000000
46000897	4700053760	112.16.065.840	5000658819	511490100	FE 482	416.787.904	E	9/12/2021	110000121	00000000000306	1000000
46000897	4700053760	112.16.065.840	5000658819	511490100	FE 482	8.335.339	E	9/12/2021	110000121	00000000000306	1000000
46000897	4700053760	112.16.065.840	5000658819	511490100	FE 482	26.739.923	E	9/12/2021	110000121	00000000000306	1000000
46000897	4700053762	112.16.065.840	5000658915	5506050201	FE 483	127.019.946	E	9/12/2021	110090121	2320202008	200087
46000897	4700053762	112.16.065.840	5000658915	5506050201	FE 483	86.333.383	E	9/12/2021	110090121	2320202008	200087
46000897	4700053755	112.16.065.840	5000658768	5507050201	FE 484	4.009.607	E	9/12/2021	110090121	2320202008	200088
46000897	4700053755	112.16.065.840	5000658768	5507050201	FE 484	57.785.902	E	9/12/2021	110000121	2320202008	200223
46000897	4700053755	112.16.065.840	5000658768	5507050201	FE 484	1085.986	E	9/12/2021	110000121	2320202008	200223
46000897	4700053756	112.16.065.840	5000658869	5507050201	FE 485	324.021	E	9/12/2021	110090121	2320202008	200084
46000897	4700053756	112.16.065.840	5000658869	5507050201	FE 485	9.237.367	E	9/12/2021	110090121	2320202008	200133
46000897	4700053756	112.16.065.840	5000658869	5507050201	FE 485	6.494.582	E	9/12/2021	110090121	2320202008	200133
46000897	4700053761	112.16.065.840	5000658847	5507050201	FE 486	13.703.944	E	9/12/2021	110090121	2320202008	200252
46000897	4700053761	112.16.065.840	5000658847	5507050201	FE 486	10.811.288	E	9/12/2021	110090121	2320202008	200252
46000897	4700053761	112.16.065.840	5000658848	5507050201	FE 486	460.722	E	9/12/2021	110000121	2320202009	200259
46000897	4700053758	112.16.065.840	5000658734	5508050201	FE 487	24.096.078	E	9/12/2021	110090121	2320202009	200293
46000897	4700053758	112.16.065.840	5000658734	5508050201	FE 487	10.925.682	E	9/12/2021	110090121	2320202009	200293
46000897	4700053758	112.16.065.840	5000658736	5508050201	FE 487	658.172	E	9/12/2021	110000121	2320202006	200305
46000897	4700053757	112.16.065.840	5000658903	511490100	FE 488	359.710	E	9/12/2021	110090121	2320202008	200288
46000897	4700053757	112.16.065.840	5000658904	511490100	FE 488	3.651.715	E	9/12/2021	110701721	2320202008	200271
46000897	4700054125	112.16.065.840	5000658907	511490100	FE 488	6.692.554	E	9/12/2021	110090121	2320202008	200288
46000897	4700053763	112.16.065.840	5000658785	5507050201	FE 489	5.253.264	E	9/12/2021	110090121	2320202008	200278
46000897	4700053763	112.16.065.840	5000658785	5507050201	FE 489	98.726	E	9/12/2021	110090121	2320202008	200278
46000897	4700053759	112.16.065.840	5000658705	511490100	FE 490	1	E	9/12/2021	110500121	00000000000306	1000000
46000897	4700053759	112.16.065.840	5000658705	511490100	FE 490	348.006	E	9/12/2021	110500121	00000000000306	1000000
46000897	4700054128	112.16.065.840	5000658713	511490100	FE 490	8.407.434	E	9/12/2021	110500121	00000000000306	1000000
46000897	4700054128	112.16.065.840	5000658713	511490100	FE 490	164.542	E	9/12/2021	110500121	00000000000306	1000000
TOTAL PAGOS REALIZADOS MES (E)						1.668.966.416					

Nota: información del último pago realizado.

Acta de pago:

PYG CONTRATO 4600089712								
PAC CONTRATO					Abril 2021			
DESCRIPCIÓN	VALOR	UNIDAD	CANTIDAD	TOTAL	VALOR EJECUTADO PERIODO	ACUMULADO EJECUTADO	PORC EJECUTADO MES	PORC TOTAL EJECUTADO ACUMULADO
estación del Servicio de Ase	\$ 8.862.026.769	Pesos	1	\$ 11.216.065.840	\$ 815.219.933,00	\$ 815.219.933,00	7,27%	7,27%
					Mayo 2021			
					VALOR EJECUTADO PERIODO	ACUMULADO EJECUTADO	PORC EJECUTADO MES	PORC TOTAL EJECUTADO ACUMULADO
					\$ 822.980.140,00	\$1.638.200.073,00	7,34%	14,61%
					Junio 2021			
					VALOR EJECUTADO PERIODO	ACUMULADO EJECUTADO	PORC EJECUTADO MES	PORC TOTAL EJECUTADO ACUMULADO
					\$ 832.161.473,00	\$2.470.361.546,00	7,42%	22,03%
					Julio 2021			
					VALOR EJECUTADO PERIODO	ACUMULADO EJECUTADO	PORC EJECUTADO MES	PORC TOTAL EJECUTADO ACUMULADO
					\$ 853.260.300,00	\$3.323.621.846,00	7,61%	29,63%
					Agosto 2021			
					VALOR EJECUTADO PERIODO	ACUMULADO EJECUTADO	PORC EJECUTADO MES	PORC TOTAL EJECUTADO ACUMULADO
					\$ 847.337.967,00	\$4.170.959.813,00	7,55%	37,19%
					Septiembre 2021			
					VALOR EJECUTADO PERIODO	ACUMULADO EJECUTADO	PORC EJECUTADO MES	PORC TOTAL EJECUTADO ACUMULADO
					\$ 851.121.200,00	\$5.022.081.013,00	7,59%	44,78%
					Octubre 2021			
					VALOR EJECUTADO PERIODO	ACUMULADO EJECUTADO	PORC EJECUTADO MES	PORC TOTAL EJECUTADO ACUMULADO
					\$ 842.825.039,00	\$5.864.906.052,00	7,51%	52,29%
					Noviembre 2021			
					VALOR EJECUTADO PERIODO	ACUMULADO EJECUTADO	PORC EJECUTADO MES	PORC TOTAL EJECUTADO ACUMULADO
					\$ 821.626.739,00	\$6.686.532.791,00	7,33%	59,62%
					Diciembre 2021			
					VALOR EJECUTADO PERIODO	ACUMULADO EJECUTADO	PORC EJECUTADO MES	PORC TOTAL EJECUTADO ACUMULADO
					\$1.668.966.415,00	\$8.355.499.206,00	14,88%	74,50%

4. INFORME JURÍDICO

- El debido proceso sancionatorio, derecho de contradicción: el contrato no ha tenido procesos sancionatorios o derechos de contradicción.
- Relación del soporte de multas, sanciones, cláusula penal, declaración de la caducidad o incumplimiento, la verificación del pago y la publicación de dichos actos administrativos ante las entidades competentes. Cuando aplique: el presente contrato se está ejecutando sin contratiempos, por lo que no ha sido necesario adelantar procesos sancionatorios que lleven a la imposición de multas, sanciones o cláusulas penales e incumplimientos.
- Estado de las garantías del contrato y sus respectivas ampliaciones: Por estar este contrato asociado a una Orden de Compra elaborada a través de

Cód. FO-ADQU-120	Formato FO-ADQU Informe Parcial de Supervisión y/o Interventoría	 Alcaldía de Medellín
Versión. 12		

Colombia Compra Eficiente y de acuerdo con el artículo 48 del Decreto 1510 de 2013, el cual indica que: "(...) las entidades estatales no deben exigir las garantías de que trata el Título III de las Disposiciones Especiales en las órdenes de compra derivadas de los Acuerdos Marco de Precios, a menos que el Acuerdo Marco de Precios respectivo disponga lo contrario". Esta orden de compra requiere de pólizas, ya que éstas están contempladas dentro del contrato del Acuerdo Marco de Precios No. CCENEG-021-1-2019.

- Las pólizas del contrato se encuentran vigentes como se relacionan a continuación.

Inicial

Nombre Aseguradora	N° Póliza	Tipo de Amparo	Cobertura de la Póliza		Fecha de Aprobación de la Garantía	Valor Amparado
			Desde	Hasta		
Seguros del Estado S.A	65-44-101194472	Calidad	N/A	N/A	N/A	N/A
		Cumplimiento	25/02/2021	30/06/2022	26/02/2021	\$1.772.405.353,83
		Pago de Salarios y Prestaciones Sociales, otros	25/02/2021	31/12/2024	26/02/2021	\$1.329.304.015,37
Seguros del Estado S.A	65-40-101057191	RC Extracontractual derivada de cumplimiento	25/02/2021	31/12/2021	26/02/2021	\$454.263.000,00

Adición 01

Nombre Aseguradora	N° Póliza	Tipo de Amparo	Cobertura de la Póliza		Fecha de Aprobación de la Garantía	Valor Amparado
			Desde	Hasta		
Seguros del Estado S.A	65-44-101194472	Calidad	N/A	N/A	N/A	N/A
		Cumplimiento	25/02/2021	15/07/2022	9/12/2021	\$1.777.971.071,83
		Pago de Salarios y Prestaciones Sociales, otros	25/02/2021	15/01/2025	9/12/2021	\$1.333.478.303,87
Seguros del Estado S.A	65-40-101057191	RC Extracontractual derivada de cumplimiento	25/02/2021	15/01/2022	9/12/2021	\$454.263.000,00

Cód. FO-ADQU-120	Formato FO-ADQU Informe Parcial de Supervisión y/o Interventoría	 Alcaldía de Medellín
Versión. 12		

Adición 02

Datos de la póliza

Estado:	Vigente		
Número de póliza:	65-44-101194472	Número de anexo:	4
Fecha de expedición:	lunes, 17 de enero de 2022	Ramo:	CUMPLIMIENTO ENTIDAD ESTATAL
Asegurado:	MUNICIPIO DE MEDELLIN	Tomador:	COOPERATIVA DE TRABAJO ASOCIADO SERCONAL
Inicio de vigencia:	jueves, 25 de febrero de 2021	Fin vigencia:	lunes, 31 de marzo de 2025
Valor total asegurado:	\$3.925.623.043,35		

[↻ Consultar de nuevo](#)

Para mayor información y validación final de su consulta puede:

- Comunicarse en Bogotá con las líneas:
 - Pólizas ramo Automóviles: (1) 218 6977 ext 311
 - Pólizas ramos Generales: (1) 218 6977 ext 522
 - Pólizas ramo Fianzas - Cumplimiento: (1) 691 9122 ext 107 / verificación.polizas.cumplimiento@segurosdelestado.com
 - Pólizas ramo Responsabilidad civil para vehículos de servicio público de pasajeros: (1) 644 9660 ext 157-159-163
 - Pólizas ramos Vida: (1) 316 3950
 - Pólizas ramo SOAT: (1) 620 1496 en Bogotá y 01 8000 112077 para el resto del país.
Para más información de SOAT, comuníquese al (1) 307 8288
- Dirigirse a la Gerencia en cualquiera de nuestras oficinas a nivel nacional.

[← Regresar](#)

Cód. FO-ADQU-120	Formato FO-ADQU Informe Parcial de Supervisión y/o Interventoría	 Alcaldía de Medellín
Versión. 12		

Datos de la póliza			
Estado:	Vigente		
Número de póliza:	65-40-101057191	Número de anexo:	3
Fecha de expedición:	lunes, 17 de enero de 2022	Ramo:	RESPONSABILIDAD CIVIL EXTRACONTRACTUAL DERIVADA DE CUMPL
Asegurado:	COOPERATIVA DE TRABAJO ASOCIADO SERCONAL	Tomador:	COOPERATIVA DE TRABAJO ASOCIADO SERCONAL
Inicio de vigencia:	jueves, 25 de febrero de 2021	Fin vigencia:	jueves, 31 de marzo de 2022
Valor total asegurado:	\$560.803.291,91		

[↻ Consultar de nuevo](#)

Para mayor información y validación final de su consulta puede:

- Comunicarse en Bogota con las líneas:
 - Pólizas ramo Automóviles: (1) 218 6977 ext 311
 - Pólizas ramos Generales: (1) 218 6977 ext 522
 - Pólizas ramo Fianzas - Cumplimiento: (1) 691 9122 ext 107 / verificacion.polizas.cumplimiento@segurosdelestado.com
 - Pólizas ramo Responsabilidad civil para vehículos de servicio público de pasajeros: (1) 644 9660 ext 157-159-163
 - Pólizas ramos Vida: (1) 316 3950
 - Pólizas ramo SOAT: (1) 620 1496 en Bogotá y 01 8000 112077 para el resto del país.
Para más información de SOAT, comuníquese al (1) 307 8288
- Dirigirse a la Gerencia en cualquiera de nuestras oficinas a nivel nacional.

[← Regresar](#)



Alcaldía de Medellín

Medellín, 19 de enero de 2022

CERTIFICADO DE APROBACIÓN DE GARANTÍA ÚNICA DE LA MODIFICACIÓN A LA ORDEN DE COMPRA 64732

En la fecha ha sido aprobada la garantía exigida para la modificación a la **ORDEN DE COMPRA 64732**, celebrado inicialmente entre el **MUNICIPIO DE MEDELLÍN** y **SERCONAL**.

TIPO DE RIESGO POR TIPO DE AMPARO	N°. PÓLIZA
CUMPLIMIENTO	65-44-101194472
CALIDAD Y ESTABILIDAD DE LA OBRA	65-44-101194472
PRESTACIONES SOCIALES	65-44-101194472
RESPONSABILIDAD CIVIL EXTRA CONTRACTUAL	65-40-101057191

Es responsabilidad del supervisor llevar a la aseguradora las certificaciones de aprobación y tener al día la actualización del proceso en lo pertinente a las pólizas.

Atentamente,

PAULA ANDREA TORO ALVAREZ
Profesional Universitaria
Secretaría de Suministros y Servicios.

Copia: SEGUROS DEL ESTADO



Nombre Aseguradora	N° Póliza	Tipo de Amparo	Cobertura de la Póliza		Fecha de Aprobación de la Garantía	Valor Amparado
			Desde	Hasta		
Seguros del Estado S.A	65-44-101194472	Calidad	N/A	N/A	N/A	N/A
		Cumplimiento	25/02/2021	30/09/2022	19/01/2022	\$2.243.213.167,63
		Pago de Salarios y Prestaciones Sociales, otros	25/02/2021	31/03/2025	19/01/2022	\$1.682.409.875,72
Seguros del Estado S.A	65-40-101057191	RC Extracontractual derivada de cumplimiento	25/02/2021	31/03/2022	19/01/2022	\$560.803.291,91

Cód. FO-ADQU-120	Formato	 Alcaldía de Medellín
Versión. 12	FO-ADQU Informe Parcial de Supervisión y/o Interventoría	

Una vez evidenciado el avance técnico, administrativo, financiero y jurídico señalado en el contrato, el suscrito Supervisor y/o Interventor No autoriza el pago parcial del periodo reportado.

Atentamente,

ALEJANDRO OSORIO ZAPATA
Supervisor

Elaboró: Alejandro Osorio Zapata –Supervisor 

Revisó: Alejandro Cortes Gaviria - Apoyo Administrativo, financiero y contable
Revisó: Duber Alexis Londoño Chavarría- Apoyo Jurídico
Subsecretaría de Ejecución Contractual, Secretaría de Suministros y Servicios.

Alejandro Cortes G.