



Cód. FO-ADQU-120	Formato	 Alcaldía de Medellín
Versión. 14	FO-ADQU Informe Parcial de Supervisión y/o Interventoría	

CONTRATO 4600094120 DE 2022
PERIODO DE VERIFICACIÓN: agosto de 2022
FECHA DE ELABORACIÓN DEL INFORME: septiembre de 2022

NUMERO DE PROCESO: CCENEG-021-1-2019 Prorrogado
ORDEN DE COMPRA 87176

CONTRATANTE:	MUNICIPIO DE MEDELLÍN – SECRETARÍA DE SUMINISTROS Y SERVICIOS
CONTRATISTA:	UNION TEMPORAL ECOLIMPIEZA
NIT:	901.351.411-8
REPRESENTANTE LEGAL:	MONICA DEL PILAR DUARTE VALENZUELA
CÉDULA DEL REPRESENTANTE LEGAL:	63.493.587
OBJETO:	Prestar el servicio integral de Aseo
VALOR INICIAL:	Cuatro mil setecientos setenta y seis millones trescientos cuarenta y cinco mil trescientos veintisiete pesos con cincuenta y dos centavos (4.776.345.327,52 M/L) Incluido A.U.
ADICIONES:	N/A
DURACIÓN INICIAL:	Cinco (5) meses, contados a partir del 01 de abril de 2022 hasta el 31 de agosto de 2022.
AMPLIACIONES:	N/A
SUSPENSIONES:	N/A
DURACIÓN DESPUÉS DE AMPLIACIONES:	N/A
FECHA DE INICIO:	01/04/2022
FECHA DE TERMINACIÓN:	31/08/2022

Cód. FO-ADQU-120	Formato	 Alcaldía de Medellín
Versión. 14	FO-ADQU Informe Parcial de Supervisión y/o Interventoría	

Con el objeto de describir el seguimiento realizado a la ejecución del contrato 4600094120 de 2022, se presenta el Informe parcial de Supervisión y/o Interventoría del contrato de la referencia, con fundamento en la Ley 80 de 28 de julio de 1993, https://www.medellin.gov.co/normograma/docs/astrea/docs/ley_0080_1993.htm, Ley 1150 de 16 de julio de 2007, https://www.medellin.gov.co/normograma/docs/astrea/docs/ley_1150_2007.htm, Ley 1474 de 12 de julio de 2011, https://www.medellin.gov.co/normograma/docs/astrea/docs/ley_1474_2011.htm, Decreto 1082 de 26 de mayo de 2015, https://www.medellin.gov.co/normograma/docs/astrea/docs/decreto_1082_2015.htm, Decreto Municipal 835 de 2021, y demás normas que regulan la materia, previos los siguientes ítems:

1. INFORME TÉCNICO DEL CONTRATO:

- **Seguimiento al cumplimiento parcial del objeto y alcance del contrato:** en cumplimiento del objeto contractual, el operador ha venido ejecutando y cumpliendo con los objetivos específicos establecidos y con la entrega de los servicios y productos evidenciados en el informe de actividades realizados entre el 01 de agosto al 31 de agosto de 2022.
- **Seguimiento al cumplimiento parcial de los requerimientos y especificaciones técnicas establecidas, teniendo en cuenta las especificaciones establecidas tanto en los estudios previos, pliego de condiciones, como en la propuesta económica:** de conformidad con los objetivos y las obligaciones establecidas en el Acuerdo Marco de Precios Aseo y Cafetería III, Tienda Virtual del Estado Colombiano -TVEC, de Colombia Compra Eficiente para el operador, se estima que su cumplimiento ha sido conforme a las especificaciones estipuladas en el contrato, lo que se detalla en el informe de gestión entregado por la UNION TEMPORAL ECOLIMPIEZA, el cual, junto con los soportes, reposa en el expediente físico y virtual del contrato.
- **Seguimiento al cumplimiento de las obligaciones del contratista y del contratante establecidas en el contrato:** por medio de reuniones contractuales, llamadas a los auxiliares de aseo, solicitud de informes, cronogramas de personal, entre otros, se ha dado el correcto seguimiento de las obligaciones por parte del contratista en la vigencia de este informe.
- **Registro de entrega de productos e informes por parte del contratista:**

Cód. FO-ADQU-120	Formato	 Alcaldía de Medellín
Versión. 14	FO-ADQU Informe Parcial de Supervisión y/o Interventoría	

Informes:

Certificado de Cumplimiento

CARLOS RAMOS ASESORES Y CONSULTORES SAS 900.805.454-0		 Carlos Ramos, Asesores y Consultores S.A.S.	
Área E	EJECUCIÓN DEL ENCARGO	Tipo Procedimientos	
E-CAR-25	CERTIFICACIÓN PAZ Y SALVO Y PARAFISCALES	Realizado por:	ELBB Fecha: 01/01/2020
Versión :01	Página 1 de 1	Aprobado por:	CARM Fecha: 31/01/2020

CERTIFICADO DE APORTES AL SISTEMA DE SEGURIDAD SOCIAL Y PARAFISCALES – PERSONA JURÍDICA

*Certificación de Pagos de Seguridad Social y Aportes parafiscales
Artículo 50 Ley 789 de 2002*

**EL SUSCRITO CONTADOR PÚBLICO
UNION TEMPORAL ECOLIMPIEZA, con NIT 901.351.411**

CERTIFICA

Que la entidad **UNION TEMPORAL ECOLIMPIEZA**, con NIT **NIT 901.351.411**, debidamente inscrita en el RUT, luego de examinar de acuerdo con las normas de auditoría generalmente aceptadas en Colombia, los estados financieros de la compañía, certifico **BAJO LA GRAVEDAD DE JURAMENTO**, se encuentra al día y a **PAZ Y SALVO** el pago de los aportes realizados por la compañía durante los últimos seis (6) meses calendario legalmente exigibles a la fecha de presentación de la propuesta para el presente proceso de selección, por los conceptos de salud, pensiones, riesgos profesionales, cajas de compensación familiar, Instituto Colombiano de Bienestar Familiar (ICBF) y Servicio Nacional de Aprendizaje (SENA).

Estos pagos, corresponden a los montos contabilizados y pagados por la compañía a agosto de 2022.

Lo anterior, en cumplimiento de lo dispuesto en el artículo 50 de la Ley 789 de 2002 y el artículo 23 de la ley 1150 de 2007 y demás normas complementarias y modificatorias.

Certifico que se encuentra a **PAZ Y SALVO** por todo concepto de nómina y con los aportes integrales a la seguridad social y aportes parafiscales.

Certifico que se cumplen con las condiciones y requisitos de la Ley 1819 de 2016, Artículo 65 el cual adiciona el artículo 114-1 del E.T., sobre exoneraciones del pago de aportes parafiscales y salud.

Dada en Bucaramanga, a los Cinco (05) días del mes de septiembre de 2022.

Atentamente



CARLOS ALBERTO RAMOS MERCADO
C.C. 1.098.619.251 de Bucaramanga
CONTADOR PÚBLICO
T.P 162697-T
CARLOS RAMOS ASESORES
Y CONSULTORES S.A.S.Nit: 900.805.454-0

Cód. FO-ADQU-120	Formato FO-ADQU Informe Parcial de Supervisión y/o Interventoría	 Alcaldía de Medellín
Versión. 14		

Pago de la planilla de Seguridad Social

Período		Clave		Tipo		Fecha		Pago	
Pensión	Salud	Pago	Planilla	Planilla	Limite	Pago	Banco	Dias Mora	Valor
2022-08	2022-09	30259976	9439745042	E	2022/09/05	2022/09/05	BANCOLOMBIA	0	\$119,934,500

RIESGO	CODIGO	NIT	DV	AFILIADOS	VALOR LIQUIDADADO	INTERESES MORA	SALDOS E INCAPACIDADES	VALOR A PAGAR
AFP (ADMINISTRADORAS: 4)				486	\$76,656,500	\$0	\$0	\$76,656,500
COLFONDOS	231001	800,227,940	6	46	\$7,215,400	\$0	\$0	\$7,215,400
COLPENSIONES	25-14	900,336,004	7	107	\$17,158,500	\$0	\$0	\$17,158,500
PORVENIR	230301	800,224,808	8	150	\$24,062,000	\$0	\$0	\$24,062,000
PROTECCION	230201	800,229,739	0	183	\$28,220,600	\$0	\$0	\$28,220,600
ARL (ADMINISTRADORAS: 1)				486	\$5,075,600	\$0	\$0	\$5,075,600
ARL SURA	14-11	890,903,790	5	486	\$5,075,600	\$0	\$0	\$5,075,600
CCF (ADMINISTRADORAS: 2)				486	\$19,061,800	\$0	\$0	\$19,061,800
CAFAM	CCF21	860,013,570	3	1	\$40,000	\$0	\$0	\$40,000
COMFENALCO ANTIOQUIA	CCF03	890,900,842	6	485	\$19,021,800	\$0	\$0	\$19,021,800
EPS (ADMINISTRADORAS: 9)				486	\$19,140,600	\$0	\$0	\$19,140,600
COMPENSAR	EPS008	860,066,942	7	1	\$40,000	\$0	\$0	\$40,000
COOSALUD EPS	EPS042	900,226,715	3	1	\$40,000	\$0	\$0	\$40,000
COOSALUD MOVILIDAD	ESSC24	900,226,715	3	2	\$78,700	\$0	\$0	\$78,700
EPS SURA (ANTES SUSALUD)	EPS010	800,088,702	2	264	\$10,471,300	\$0	\$0	\$10,471,300
NUEVA E.P.S.	EPS037	900,156,264	2	48	\$1,908,100	\$0	\$0	\$1,908,100
NUEVA EPS MOVILIDAD	EPS041	900,156,264	2	1	\$40,000	\$0	\$0	\$40,000
SALUD TOTAL	EPS002	800,130,907	4	110	\$4,203,900	\$0	\$0	\$4,203,900
SANITAS	EPS005	800,251,440	6	11	\$438,700	\$0	\$0	\$438,700
SAVIA SALUD	EPS040	900,604,350	0	48	\$1,919,900	\$0	\$0	\$1,919,900
TOTAL				486	\$119,934,500	\$0	\$0	\$119,934,500

- **Porcentaje de ejecución física del contrato (acumulativo conforme la proyección o cronograma realizado para la entrega de actividades o productos):** a la fecha, el porcentaje de ejecución física del contrato es del 100%.
- **Seguimiento al cumplimiento del Plan de Acción del proyecto asociado a este contrato, en el marco del Plan de Desarrollo: Enunciar que Bien o servicio entrega el contrato y aporta al cumplimiento del Plan de Acción o Plan indicativo (indicadores del Plan de Desarrollo).**
En el Plan de Gobierno “Medellín futuro” (2020-2023), se reconoce la necesidad de adoptar transversalmente, en la agenda política los Objetivos de Desarrollo Sostenible (ODS), planteados por la Organización de las Naciones Unidas, específicamente el ODS 12 el cual busca : garantizar modalidades de consumo y producción sostenibles, relacionado directamente con la gestión integral de los residuos; buscando el cambio del modelo económico actual,

enfocado hacia un nuevo modelo, proyectado a economía verde, en la actualidad hay varios ejemplos de los modelos que se pueden implementar en el país y en la ciudad de Medellín, un ejemplo, es la economía circular, cuyos objetivos están encaminados a propiciar el crecimiento económico y desarrollo sostenible a través del cambio de los sistemas de producción y de compras sostenibles de bienes y servicios, así mismo busca en las entidades, la reducción, reutilización y/o reciclaje de los desechos producidos, el uso de prácticas sostenibles y la gestión eficiente de los recursos naturales transformados y utilizados como materias primas e insumos.

Según lo planteado en el Plan de Gobierno, específicamente en la línea de “Ecociudad”, en Medellín se busca que en el manejo de los residuos sólidos se genere un fortalecimiento en las estrategias de reducción, separación y aprovechamiento, igualmente, dentro del plan, en el componente ambiental y específicamente en el apartado de “Manejo de residuos y reciclaje” se apunta a la promoción del aprovechamiento de la fracción orgánica, la implementación de plantas de tratamiento, la valorización económica y energética de los residuos y la formalización de los recicladores para la prestación del servicio público de aprovechamiento.

- **Otros aspectos relevantes**

REQUERIMIENTOS DEL 01 DE AGOSTO AL 31 DE AGOSTO DE 2022

MES	BRIGADAS DE ASEO	CARGUE Y DESCARGUE	CANCELADOS	PENDIENTES POR EJECUTAR
ABRIL	64	113	0	0
MAYO	50	104	0	0
JUNIO	50	101	1	0
JULIO	61	95	0	0
AGOSTO	68	122	1	0

Nota: el contrato de Aseo 4600094120 presta el servicio de Aseo en 200 sedes administrativas del Municipio de Medellín, donde participan las secretarías de Suministros y Servicios, Cultura Ciudadana, Inclusión Social, Medio Ambiente, Participación Ciudadana, Desarrollo Económico, Seguridad, Salud y De la No Violencia.

REQUERIMIENTOS SOLICITADOS POR SECRETARÍAS MES DE AGOSTO DE 2022

Cód. FO-ADQU-120	Formato	 Alcaldía de Medellín
Versión. 14	FO-ADQU Informe Parcial de Supervisión y/o Interventoría	

SECRETARIA	BRIGADAS DE ASEO	CARGUE	CANCELADAS	PENDIENTES
Comunicaciones	2	4	0	0
Cultura Ciudadana	2	5	0	0
Desarrollo Económico	4	2	0	0
Despacho alcalde	2	0	0	0
Educación	2	2	0	0
Evaluación y Control	0	0	0	0
General	0	2	0	0
Gestión de Riesgo	0	1	0	0
Gestión Humana y Servicio a la Ciudadanía	7	16	0	0
Gestión y Control Territorial	0	2	0	0
Hacienda	3	8	0	0
Gerencia centro	0	5	0	0
Inclusión Social	9	5	0	0
Infraestructura Física	2	6	0	0
Medio Ambiente	0	0	0	0
Movilidad	2	5	0	0
Mujeres	0	2	1	0
Participación Ciudadana	7	3	0	0
Salud	1	4	0	0
Suministros y Servicios	14	45	0	0
Seguridad y Convivencia	4	1	0	0
Innovación Digital	1	0	0	0
No violencia	4	3	0	0
Departamento Administrativo de Planeación (DAP)	2	1	0	0
Subsecretaria de Gobierno Local y Convivencia	0	0	0	0
Secretaría de Gobierno y Gestión de Gabinete	0	0	0	0

REGISTROS FOTOGRÁFICOS:

ACTIVIDADES DE CARGUE Y DESCARGUE



ACTIVIDADES BRIGADAS DE ASEO

- **Atención a la Ciudadanía: limpieza de vidrios**



- **Biblioteca Lusitana:** Se realizó brigada de aseo fuerte donde se hizo Lavado y desinfección de Baños, lavado de Paredes, vidrio y Lavado de piso.

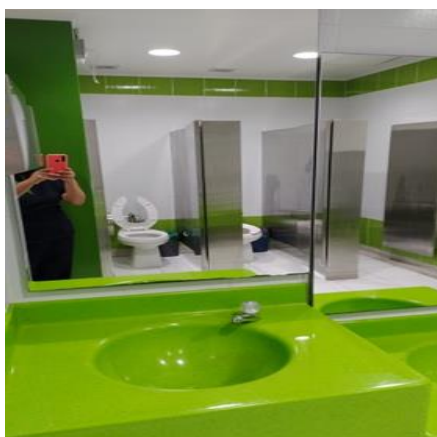

- **Cerro Pan de Azúcar:** Se realiza limpieza y recolección de los residuos, basuras del cerro.

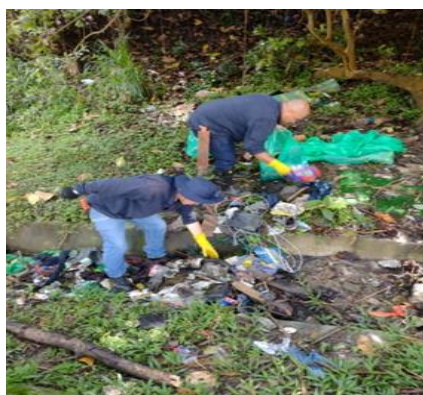



- **Biblioteca la Floresta:** Se realizó brigada de aseo fuerte donde se hizo Lavado y desinfección de Baños, lavado de Paredes, vidrio, Lavado de piso.

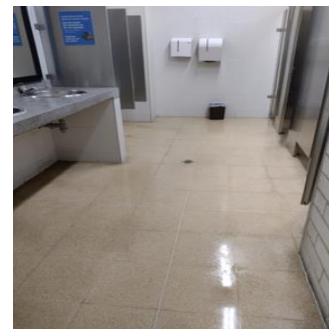
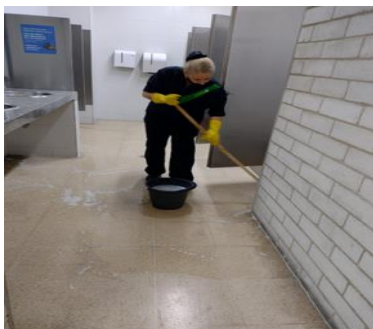

- **Inspección 7ª de Robledo:** Se realiza Brigada de Hidrolavado, en exteriores de la Inspección.

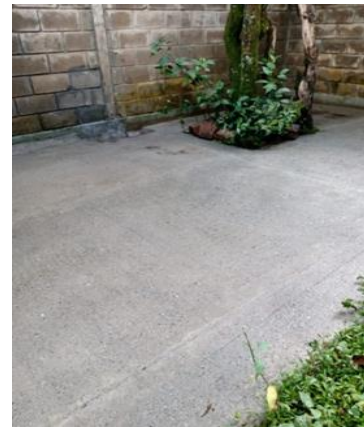

- **Biblioteca Santacruz:** Se evidencia aseos fuertes en pisos, ventanas, paredes, mesas, sillas y también tapete de colores en las distintas salas.



- **Centro Vida El Raizal:** Se evidencia el aseo que se realiza en baños, patio, corredores, rampla, oficinas, salones, sillas y paredes.



- **CDS Aranjuez:** Se evidencia el aseo que se realiza en la entrada principal, baños, paredes, mesas y sillas.

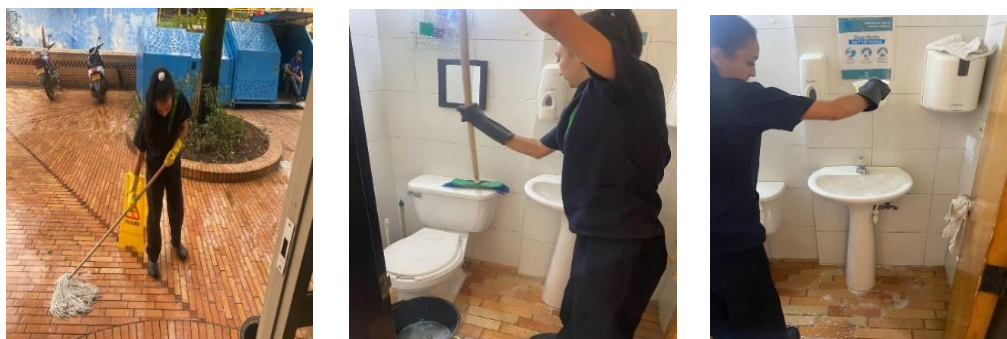



- **Por Mis Derechos:** Hidrolavado de zonas externas y patio





- Casa De Justicia El Bosque:** Lavado de todo el piso de casa de justicia el bosque, vidrios, luminaria e hidrolavado de partes externas.





- **Cedezo Santa Cruz: Hidrolavado de partes externas**





- **Teatro Carlos Vico: Hidrolavado de exteriores**





Archivo Histórico De Medellín: hidrolavado de zonas comunes





- **Casa Del Protocolo Unidad De Familias Medellin: limpieza de bodega**

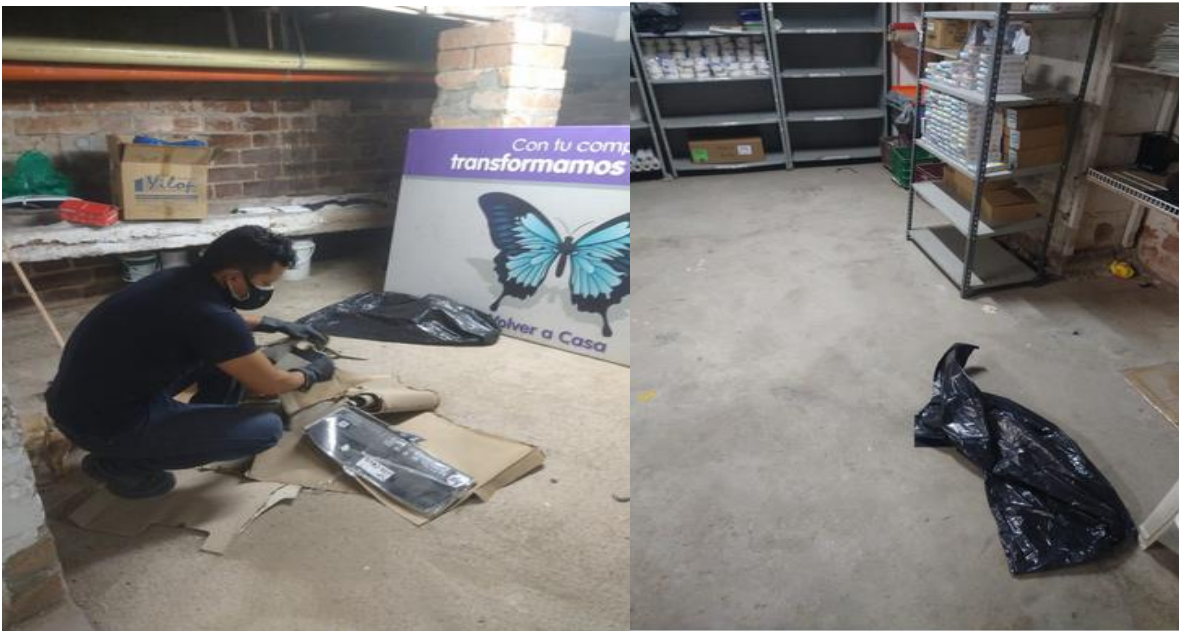



- **CIF Los Sauces:** hidrolavado de zonas comunes





Consolidado Ausentismo General Agosto de 2022

AGOSTO DE 2022											
PERSONAL	Total N° días reemplazados					Total N° de días NO reemplazados					TOTAL
	Operario de aseo y cafetería	Operario auxiliar	Operario de mantenimiento capacitado para trabajo en alturas nivel básico	Coordinador de trabajo en alturas nivel básico	Coordinador de tiempo completo	Operario de aseo y cafetería	Operario auxiliar	Operario de mantenimiento capacitado para trabajo en alturas nivel básico	Coordinador de trabajo en alturas nivel básico	Coordinador de tiempo completo	
SUMINISTROS	86	2	19	0	2,00	18	2	8	0	0	137,0
CULTURA	61	0	1	0	-	7	0	0	0	0	69,0
INCLUSION SOCIAL	20	0	0	0	-	5	0	0	0	0	25,0
DESARROLLO ECONOMICO	10	0	0	0	-	0	0	0	0	0	10,0
PARTICIPACION CIUDADANA	1	0	0	0	-	0	0	0	0	0	1,0
MEDIO AMBIENTE	4	0	0	0	-	5	0	0	0	0	9,0
SEGURIDAD	10	0	0	0	-	0	0	0	0	0	10,0
NO VIOLENCIA	0	0	0	0	-	0	0	0	0	0	-
SALUD	0	0	0	0	-	0	0	0	0	0	-
TOTAL	192	2	20	0,0	2	35	2	8	-	0	261
TOTAL NOVEDADES AUSENTISMO MES:											261
Total Ausentismo Reemplazado:											216
% AUSENTISMO REEMPLAZADO:											82,76%
Total Ausentismo NO Reemplazado:											45
% AUSENT. NO REEMPLAZADO :											17,24%
TOTAL DIAS A DESCONTAR :											45

Cód. FO-ADQU-120	Formato	 Alcaldía de Medellín
Versión. 14	FO-ADQU Informe Parcial de Supervisión y/o Interventoría	

Fumigación

El control de plagas en el Centro Administrativo Municipal de Medellín (CAM) y sus sedes externas es una estrategia de control, que permite mantener especies de plagas debajo del umbral de tolerancia, por ello se establece un control con refuerzos para que la condición de los diferentes lugares sea adecuada.

El servicio de fumigación consta un control de 550.000 m². La Unión Temporal Ecolimpieza es la encargada de realizar la subcontratación de este servicio y la responsable de verificar la ejecución del control en las fechas y tiempos requeridos.

Ejecución de la fumigación

Del control de 550.000 m², que corresponde al metraje total contratado para intervenir con la fumigación de plagas básico, durante el periodo del 01 de abril al 31 de agosto de 2022 se ejecutaron 550.000 metros cuadrados y quedaron pendientes por ejecutar 0 metros cuadrados. Durante el mes de agosto se realizaron 32.393 intervenciones en metros cuadrados.

Resumen de ejecución de la Fumigación						
Rondas	Fecha	Sedes	Planeado (m ²)	Ejecutado (m ²)	Pendientes (m ²)	Observaciones
1er Control	Abril de 2022	66	550.000	370.659	179.341	Desde el 21 de abril hasta el 30 de abril de 2022 se ejecutó 370.659 m ² y quedó pendiente por ejecutar 179.341 m ²
	Mayo de 2022	113		146.408	32.933	Desde el 01 de mayo hasta el 27 de mayo de 2022 se ejecutó 146.408 m ² y quedó pendiente por ejecutar 32.933 m ²
	Junio de 2022	0		0	32.933	Durante el mes de junio no se realizaron intervenciones en fumigación.
	Julio de 2022	0		0	32.933	Durante el mes de julio no se realizaron intervenciones en fumigación.
Refuerzo	Agosto de 2022	1		32.933	0	Durante el mes de agosto se realizaron 32.393 intervenciones en metros cuadrados. Las sedes de refuerzo comprendieron el Centro Administrativo Distrital.
Total, Pendientes (m²)					0	

Constancia de cumplimiento protocolos de bioseguridad y elementos de protección personal: La empresa contratista UNION TEMPORAL ECOLIMPIEZA manifiesta el cumplimiento de los protocolos de bioseguridad establecidos mediante instructivo, y la integración del protocolo de bioseguridad establecido por el Municipio de Medellín; así mismo, la entrega respectiva de elementos de protección personal, en la vigencia. La supervisión ha realizado el respectivo seguimiento por medio de llamadas, reuniones y solicitudes de información.

Cumplimiento de las obligaciones a cargo del contratista en materia de impuestos y contribuciones aplicables al respectivo contrato: La empresa contratista UNION TEMPORAL ECOLIMPIEZA ha dado cumplimiento de las obligaciones en materia de

Página 22 de 35

impuestos y contribuciones aplicables al contrato, lo anterior se soporta en los descuentos de la facturación mensual que realiza la unidad de contabilidad al proveedor.

DESCRIPCIÓN INDICADOR	VALOR RETENCIÓN
Estampilla Bienestar Adulto Mayor	\$ 7.004.774,00
Estampilla Pro Cultura de Medellín 0,5%	\$ 1.751.197,00
Estampilla Universidad de Antioquia	\$ 3.502.388,00
Ret.Renta Aseo y Vig 2%	\$ 7.004.774,00
Retención ICA 2*1000 art 54 Acuer 64/12	\$ 699.000,00
Retención IVA 15% Ley. 1607 de 2012	\$ 9.981.807,00
Tasa Prodeporte Y Recreación 1.3%	\$ 4.553.104,00
TOTAL GENERAL	\$ 34.497.044,00

Nota: Consolidado Retenciones realizadas a la Unión Temporal Ecolimpieza, desde el inicio del contrato hasta el 31/08/2022. Informe de retenciones generadas al contrato con corte al 31 de agosto.

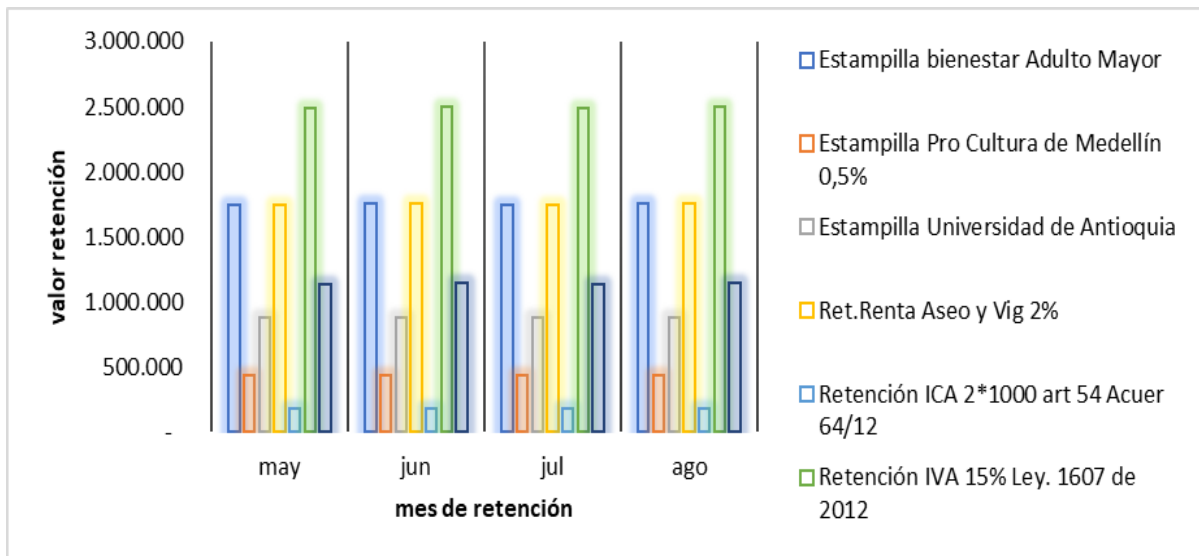

Etiquetas de fila	Estampilla bienestar Adulto Mayor	Estampilla Pro Cultura de Medellín 0,5%	Estampilla Universidad de Antioquia	Ret.Renta Aseo y Vig 2%	Retención ICA 2*1000 art 54 Acuer 64/12	Retención IVA 15% Ley. 1607 de 2012	Tasa Prodeporte Y Recreacion 1.3%	Total general
☒ may	1.748.149	437.037	874.073	1.748.149	175.000	2.491.110	1.136.295	8.609.813
☒ jun	1.755.812	438.955	877.906	1.755.812	175.000	2.502.035	1.141.279	8.646.799
☒ jul	1.747.181	436.797	873.592	1.747.181	174.000	2.489.736	1.135.670	8.604.157
☒ ago	1.753.632	438.408	876.817	1.753.632	175.000	2.498.926	1.139.860	8.636.275
Total general	7.004.774	1.751.197	3.502.388	7.004.774	699.000	9.981.807	4.553.104	34.497.044

Cód. FO-ADQU-120	Formato FO-ADQU Informe Parcial de Supervisión y/o Interventoría	 Alcaldía de Medellín
Versión. 14		

2. INFORME ADMINISTRATIVO:

- **Verificación de las novedades del personal y del pago de aportes al Sistema de Seguridad Social Integral.**

Según la planilla de pago al SGSS y parafiscales, enviadas por el contratista se evidencia que este se encuentra a paz y salvo con esta obligación de acuerdo a la Ley. Se relaciona:

Periodo de Cotización	No. Planilla	Pago Salud	Pago Pensión	Pago ARL	Caja de compensación	Total, pagado en el periodo
Abril 2022	9434520232	\$18.786.900	\$ 75.169.600	\$4.975.400	\$ 18.743.800	\$117.675.700
Mayo 2022	9435819259	\$19.166.600	\$ 76.707.300	\$5.078.300	\$ 19.078.500	\$120.030.700
Junio 2022	9437160582	\$19.007.100	\$ 76.073.100	\$5.001.500	\$ 18.869.500	\$118.951.200
Julio 2022	9438315646	\$18.943.800	\$ 75.845.000	\$5.023.400	\$ 18.817.700	\$118.629.900
Agosto 2022	9439745042	\$19.140.600	\$76.656.500	\$5.075.600	\$19.061.800	\$119.934.500

Nota: *La Planilla 9439745042 del mes de agosto de 2022, pertenece al pago de la Seguridad Social de 486 personas.

El contratista aporta las certificaciones expedidas por su Revisor Fiscal evidenciándose que, a la fecha, este se encuentra a paz y salvo con los pagos de los aportes al SGSS y parafiscales de acuerdo con la Ley. Se relacionan:

Fecha del Documento	Fechas de cobertura de la certificación del pago realizado al Sistema de Seguridad Social Integral	Relación de los datos de quien firma el documento (Firmado por el Revisor Fiscal o Representante Legal)
04/05/2022	últimos seis (6) meses	Carlos Alberto Ramos Mercado, Revisor Fiscal de Unión Temporal Ecolimpieza T.P. 162697-T
03/06/2022	últimos seis (6) meses	Carlos Alberto Ramos Mercado, Revisor Fiscal de Unión Temporal Ecolimpieza T.P. 162697-T
08/07/2022	últimos seis (6) meses	Carlos Alberto Ramos Mercado, Revisor Fiscal de Unión Temporal Ecolimpieza T.P. 162697-T
02/08/2022	últimos seis (6) meses	Carlos Alberto Ramos Mercado, Revisor Fiscal de Unión Temporal Ecolimpieza T.P. 162697-T
05/09/2022	últimos seis (6) meses	Carlos Alberto Ramos Mercado, Revisor Fiscal de Unión Temporal Ecolimpieza T.P. 162697-T

- Informe de verificación del cumplimiento de las responsabilidades del contratista frente a la subcontratación autorizada por el Municipio de Medellín. (Cuando aplique): No aplica para este contrato.
- Informe de la gestión realizada para el registro y marcación de los bienes adquiridos en el contrato: No aplica para este contrato.

- Informe de las modificaciones realizadas al contrato, como: otros íes, adiciones, ampliaciones, cambios de obra, suspensiones y reanudaciones, cesiones de contrato. (cuando aplique): no se han realizado modificaciones al contrato.
- La UNIÓN TEMPORAL ECOLIMPIEZA identificada con NIT 901.351.411-8 realizó una modificación de representante legal, para que por favor lo tenga en cuenta aquellas entidades que se encuentren realizando trámites de adición, liquidación o modificación en la orden de compra u algún otro trámite que implique la firma del actual representante legal. Notifica mediante correo electrónico enviado el 02 de septiembre de 2022 y anexa fotocopia cédula actual representante legal, acta de modificación y Rut UT ECOLIMPIEZA actualizado.
- Relación de las ausencias temporales o definitivas y redesignaciones de supervisión, tanto para el caso del contratista (enlace) como del contratante (supervisor) y sus periodos de cobertura respectivamente:

Mediante oficio del 29 de marzo de 2022, fueron designados como supervisores del contrato los señores Alejandro Osorio Zapata y Rosa Natalia Restrepo Marín como supervisor principal y suplente respectivamente.

- Informe de la materialización de riesgos y su mitigación: No se ha reportado riesgo que conlleve a su mitigación.
- Informe de la gestión realizada de contratos de comodato: No aplica para este contrato.
- Evaluación al contratista, se debe incluir la imagen de SAP que incluya los criterios de calificación, el total de la misma y las observaciones a que haya lugar:

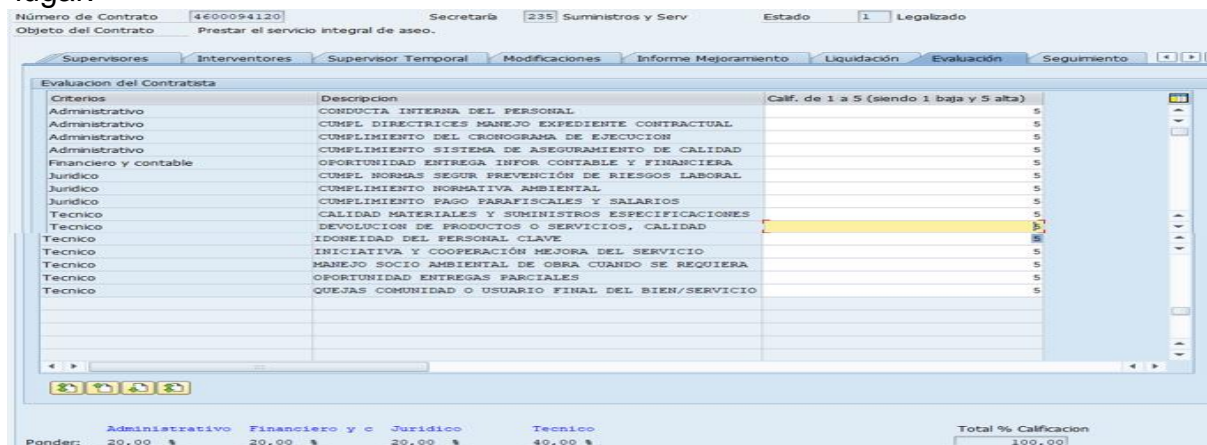

Criterios	Descripción	Calif. de 1 a 5 (siendo 1 baja y 5 alta)
Administrativo	CONDUCTA INTERNA DEL PERSONAL	5
Administrativo	CUMPL DIBRETRICES MANEJO EXPEDIENTE CONTRACTUAL	5
Administrativo	CUMPLIMIENTO DEL CRONOGRAMA DE EJECUCION	5
Administrativo	CUMPLIMIENTO SISTEMA DE ASEGURAMIENTO DE CALIDAD	5
Financiero y contable	OPORTUNIDAD ENTREGA INFOR CONTABLE Y FINANCIERA	5
Juridico	CUMPL NORMAS SEGUR PREVENCIÓN DE RIESGOS LABORAL	5
Juridico	CUMPLIMIENTO NORMATIVA AMBIENTAL	5
Juridico	CUMPLIMIENTO PAGO PARAFISCALES Y SALARIOS	5
Tecnico	CALIDAD MATERIALES Y SUMINISTROS ESPECIFICACIONES	5
Tecnico	DEVOLUCION DE PRODUCTOS O SERVICIOS, CALIDAD	5
Tecnico	IDONEIDAD DEL PERSONAL CLAVE	5
Tecnico	INICIATIVA Y COOPERACIÓN MEJORA DEL SERVICIO	5
Tecnico	MANEJO SOCIO AMBIENTAL DE OBRA CUANDO SE REQUIERA	5
Tecnico	OPORTUNIDAD ENTREGAS PARCIALES	5
Tecnico	QUEJAS COMUNIDAD O USUARIO FINAL DEL BIEN/SERVICIO	5

Ponder:	Administrativo 20,00 %	Financiero y c 20,00 %	Juridico 20,00 %	Tecnico 40,00 %	Total % Calificación 100,00
---------	------------------------	------------------------	------------------	-----------------	-----------------------------

Cód. FO-ADQU-120	Formato FO-ADQU Informe Parcial de Supervisión y/o Interventoría	 Alcaldía de Medellín
Versión. 14		

La calificación es del 100%.

- Informe sobre si fue auditado el contrato, por parte de los entes de control o por la Secretaría de Evaluación y Control y sus resultados: a la fecha el contrato no ha sido auditado.
- Otros aspectos relevantes: al contrato se le hace la incorporación de recursos correspondientes con base en el valor presupuestado y aprobado con vigencia 2022, por valor inicial de Cuatro mil setecientos setenta y seis millones trescientos cuarenta y cinco mil trescientos veintisiete pesos con cincuenta y dos centavos **(4.776.345.327,52 M/L)** Incluido A.U.

Detallado así:

Inicial

Secretaría	Numero de pedido	Valor pedido
Suministros y Servicios	4700054313	\$ 2.479.090.488
Cultura Ciudadana	4700054319	\$ 1.284.924.408
Inclusión Social	4700054323	\$ 351.848.714
Medio Ambiente	4700054321	\$ 255.062.969
Participación Ciudadana	4700054320	\$ 144.878.882
Desarrollo Económico	4700054318	\$ 113.833.408
Seguridad	4700054317	\$ 71.223.001
Salud	4700054315	\$ 41.393.966
De la No Violencia	4700054322	\$ 34.089.492
TOTAL		\$ 4.776.345.328

3. INFORME FINANCIERO Y CONTABLE:

Relación de imputación del gasto:

Inicial

Fondos	Centro Gestor	Posición Presupuestal	Proyecto	CDP	Solicitud de Pedido	Registro Presupuestal	Valor	Secretaria
110000122	70700000	21202020080503	1000000	4000109009		4700054313	2.479.090.488	Suministros y Servicios
110090122	71300000	2320202008	200087	4000109050		4700054319	1.284.924.408	Cultura Ciudadana
			200088					
			200091					
110070122			200099					
110090122			200101					

Página 26 de 35

110000122			200104					
110090122			200094					
110090122	72200000	2320202008	200223	4000108973		4700054323	351.848.714	Inclusión Social
		2320202009	200293					
110090122	74200000	2320202008	200305	4000108952	9014501	4700054321	255.062.969	Medio Ambiente
			200315					
			200343					
110070122			200161					
110000122	75100000	2320202008	200084	4000109023		4700054318	113.833.408	Desarrollo Económico
110090122			200084					
110070122	71200000	2320202008	200252	4000108993		4700054320	144.878.882	Participación Ciudadana
110090122	71200000	2320202008	200258					
110701722	73200000	2320202009	200271	4000108980		4700054317	71.223.001	Seguridad y Convivencia
110070122	73200000	2320202008	200288					
110500122	72100000	21202020080503	1000000	4000108970		4700054315	41.393.966	Salud
110090122	72500000	2320202008	200278	4000109001		4700054322	34.089.492	De la No Violencia
							4.776.345.328	

- Incluir la información de reservas o cambios presupuestales (si es el caso): para este contrato no se ha utilizado recursos de reservas.
- Relación de los pagos realizados:

Número Pedido	Valor contrato	Nro. Factura	Fecha Contabiliza	Documento Material	Vir.Facturado	Saldo	% de ejecución
4700054313	4.776.345.328	FE1349	12/05/2022	5000670088	238.865.692,00	4.537.479.636,00	5,00%
4700054313	4.776.345.328	FE1349	12/05/2022	5000670088	225.930.829,00	4.311.548.807,00	9,73%
4700054313	4.776.345.328	FE1349	12/05/2022	5000670088	8.702.339,00	4.302.846.468,00	9,91%
4700054315	4.776.345.328	FE1357	12/05/2022	5000670101	4.603.618,00	4.298.242.850,00	10,01%
4700054315	4.776.345.328	FE1357	12/05/2022	5000670101	3.165.645,00	4.295.077.205,00	10,08%
4700054315	4.776.345.328	FE1357	12/05/2022	5000670101	145.463,00	4.294.931.742,00	10,08%
4700054317	4.776.345.328	FE1355	12/05/2022	5000670102	749.427,00	4.294.182.315,00	10,09%
4700054317	4.776.345.328	FE1355	12/05/2022	5000670103	12.000.000,00	4.282.182.315,00	10,35%
4700054317	4.776.345.328	FE1355	12/05/2022	5000670103	238.706,00	4.281.943.609,00	10,35%
4700054318	4.776.345.328	FE1352	12/05/2022	5000670098	9.151.728,00	4.272.791.881,00	10,54%
4700054318	4.776.345.328	FE1352	12/05/2022	5000670099	12.213.743,00	4.260.578.138,00	10,80%
4700054318	4.776.345.328	FE1352	12/05/2022	5000670099	400.024,00	4.260.178.114,00	10,81%
4700054319	4.776.345.328	FE1350	12/05/2022	5000670089	5.049.330,00	4.255.128.784,00	10,91%
4700054319	4.776.345.328	FE1350	12/05/2022	5000670089	84.012.928,00	4.171.115.856,00	12,67%
4700054319	4.776.345.328	FE1350	12/05/2022	5000670089	64.302.111,00	4.106.813.745,00	14,02%
4700054319	4.776.345.328	FE1350	12/05/2022	5000670089	2.035.523,00	4.104.778.222,00	14,06%
4700054319	4.776.345.328	FE1350	12/05/2022	5000670089	80.996.594,00	4.023.781.628,00	15,76%
4700054319	4.776.345.328	FE1350	12/05/2022	5000670089	4.426.028,00	4.019.355.600,00	15,85%
4700054320	4.776.345.328	FE1353	12/05/2022	5000670097	27.192.418,00	3.992.163.182,00	16,42%
4700054320	4.776.345.328	FE1353	12/05/2022	5000670097	509.120,00	3.991.654.062,00	16,43%
4700054321	4.776.345.328	FE1354	12/05/2022	5000670095	866.338,00	3.990.787.724,00	16,45%
4700054321	4.776.345.328	FE1354	12/05/2022	5000670095	7.961.292,00	3.982.826.432,00	16,61%
4700054321	4.776.345.328	FE1354	12/05/2022	5000670095	1.041.092,00	3.981.785.340,00	16,64%
4700054321	4.776.345.328	FE1354	12/05/2022	5000670095	23.771.590,00	3.958.013.750,00	17,13%
4700054321	4.776.345.328	FE1354	12/05/2022	5000670095	3.108.593,00	3.954.905.157,00	17,20%
4700054321	4.776.345.328	FE1354	12/05/2022	5000670096	9.005.781,00	3.945.899.376,00	17,39%
4700054321	4.776.345.328	FE1354	12/05/2022	5000670096	1.383.228,00	3.944.516.148,00	17,42%

4700054322	4.776.345.328	FE1356	12/05/2022	5000670100	2.290.862,00	3.942.225.286,00	17,46%
4700054322	4.776.345.328	FE1356	12/05/2022	5000670100	1.037.759,00	3.941.187.527,00	17,49%
4700054322	4.776.345.328	FE1356	12/05/2022	5000670100	2.498.326,00	3.938.689.201,00	17,54%
4700054322	4.776.345.328	FE1356	12/05/2022	5000670100	109.097,00	3.938.580.104,00	17,54%
4700054323	4.776.345.328	FE1351	12/05/2022	5000670090	64.641.523,00	3.873.938.581,00	18,89%
4700054323	4.776.345.328	FE1351	12/05/2022	5000670090	1.210.278,00	3.872.728.303,00	18,92%
4700054313	4.776.345.328	FE1479	14/06/2022	5000478609	213.507.598,00	3.659.220.705,00	23,39%
4700054313	4.776.345.328	FE1479	14/06/2022	5000478609	250.501.588,00	3.408.719.117,00	28,63%
4700054313	4.776.345.328	FE1479	14/06/2022	5000478609	8.687.599,00	3.400.031.518,00	28,82%
4700054315	4.776.345.328	FE1487	14/06/2022	5000478621	7.769.772,00	3.392.261.746,00	28,98%
4700054315	4.776.345.328	FE1487	14/06/2022	5000478621	145.473,00	3.392.116.273,00	28,98%
4700054317	4.776.345.328	FE1485	14/06/2022	5000478619	12.797.821,00	3.379.318.452,00	29,25%
4700054317	4.776.345.328	FE1485	14/06/2022	5000478620	239.612,00	3.379.078.840,00	29,25%
4700054318	4.776.345.328	FE1482	14/06/2022	5000478618	21.366.869,00	3.357.711.971,00	29,70%
4700054318	4.776.345.328	FE1482	14/06/2022	5000478618	400.049,00	3.357.311.922,00	29,71%
4700054319	4.776.345.328	FE1480	14/06/2022	5000478610	797.099,00	3.356.514.823,00	29,73%
4700054319	4.776.345.328	FE1480	14/06/2022	5000478610	3.685.059,00	3.352.829.764,00	29,80%
4700054319	4.776.345.328	FE1480	14/06/2022	5000478610	12.765.780,00	3.340.063.984,00	30,07%
4700054319	4.776.345.328	FE1480	14/06/2022	5000478610	84.298.933,00	3.255.765.051,00	31,84%
4700054319	4.776.345.328	FE1480	14/06/2022	5000478611	10.593.932,00	3.245.171.119,00	32,06%
4700054319	4.776.345.328	FE1480	14/06/2022	5000478610	10.593.932,00	3.234.577.187,00	32,28%
4700054319	4.776.345.328	FE1480	14/06/2022	5000478612	10.593.932,00	3.223.983.255,00	32,50%
4700054319	4.776.345.328	FE1480	14/06/2022	5000478610	110.547.912,00	3.113.435.343,00	34,82%
4700054320	4.776.345.328	FE1483	14/06/2022	5000478617	27.194.197,00	3.086.241.146,00	35,38%
4700054320	4.776.345.328	FE1483	14/06/2022	5000478617	509.153,00	3.085.731.993,00	35,40%
4700054321	4.776.345.328	FE1484	14/06/2022	5000478615	45.289.988,00	3.040.442.005,00	36,34%
4700054321	4.776.345.328	FE1484	14/06/2022	5000478615	877.389,00	3.039.564.616,00	36,36%
4700054321	4.776.345.328	FE1484	14/06/2022	5000478616	1.571.846,00	3.037.992.770,00	36,40%
4700054322	4.776.345.328	FE1486	14/06/2022	5000478622	5.970.225,00	3.032.022.545,00	36,52%
4700054322	4.776.345.328	FE1486	14/06/2022	5000478622	111.780,00	3.031.910.765,00	36,52%
4700054323	4.776.345.328	FE1481	14/06/2022	5000478614	65.534.971,00	2.966.375.794,00	37,89%
4700054323	4.776.345.328	FE1481	14/06/2022	5000478614	1.227.005,00	2.965.148.789,00	37,92%
4700054313	4.776.345.328	FE1546	12/07/2022	5000675467	1,00	2.965.148.788,00	37,92%
4700054313	4.776.345.328	FE1546	12/07/2022	5000675467	244.354.380,00	2.720.794.408,00	43,04%
4700054313	4.776.345.328	FE1546	12/07/2022	5000675467	218.624.923,00	2.502.169.485,00	47,61%
4700054313	4.776.345.328	FE1546	12/07/2022	5000675467	8.668.316,00	2.493.501.169,00	47,79%
4700054315	4.776.345.328	FE1554	12/07/2022	5000675486	2.425.867,00	2.491.075.302,00	47,85%
4700054315	4.776.345.328	FE1554	12/07/2022	5000675486	1.230.228,00	2.489.845.074,00	47,87%
4700054315	4.776.345.328	FE1554	12/07/2022	5000675486	4.117.231,00	2.485.727.843,00	47,96%
4700054315	4.776.345.328	FE1554	12/07/2022	5000675486	145.539,00	2.485.582.304,00	47,96%
4700054317	4.776.345.328	FE-1552	12/07/2022	5000675480	8.566.384,00	2.477.015.920,00	48,14%
4700054317	4.776.345.328	FE-1552	12/07/2022	5000675480	2.891.782,00	2.474.124.138,00	48,20%
4700054317	4.776.345.328	FE-1552*	12/07/2022	5000675480	1.344.988,00	2.472.779.150,00	48,23%
4700054317	4.776.345.328	FE-1552*	12/07/2022	5000675480	239.712,00	2.472.539.438,00	48,23%
4700054318	4.776.345.328	FE1549	12/07/2022	5000675478	400.233,00	2.472.139.205,00	48,24%
4700054318	4.776.345.328	FE1549	12/07/2022	5000675478	21.376.645,00	2.450.762.560,00	48,69%
4700054320	4.776.345.328	FE1550	12/07/2022	5000675472	2.290.697,00	2.448.471.863,00	48,74%
4700054320	4.776.345.328	FE1550	12/07/2022	5000675472	2.288.918,00	2.446.182.945,00	48,79%
4700054320	4.776.345.328	FE1550	12/07/2022	5000675472	8.797.868,00	2.437.385.077,00	48,97%
4700054320	4.776.345.328	FE1550	12/07/2022	5000675472	3.567.317,00	2.433.817.760,00	49,04%
4700054320	4.776.345.328	FE1550	12/07/2022	5000675472	3.567.317,00	2.430.250.443,00	49,12%

4700054320	4.776.345.328	FE1550	12/07/2022	5000675472	3.567.317,00	2.426.683.126,00	49,19%
4700054320	4.776.345.328	FE1550	12/07/2022	5000675472	3.127.206,00	2.423.555.920,00	49,26%
4700054320	4.776.345.328	FE1550	12/07/2022	5000675472	509.385,00	2.423.046.535,00	49,27%
4700054321	4.776.345.328	FE1551	12/07/2022	5000675470	46.547.967,00	2.376.498.568,00	50,24%
4700054321	4.776.345.328	FE1551	12/07/2022	5000675470	871.513,00	2.375.627.055,00	50,26%
4700054322	4.776.345.328	FE1553	12/07/2022	5000675487	5.972.891,00	2.369.654.164,00	50,39%
4700054322	4.776.345.328	FE1553	12/07/2022	5000675487	111.830,00	2.369.542.334,00	50,39%
4700054323	4.776.345.328	FE-1548	12/07/2022	5000675469	62.186.606,00	2.307.355.728,00	51,69%
4700054323	4.776.345.328	FE-1548	12/07/2022	5000675469	1.164.314,00	2.306.191.414,00	51,72%
4700054319	4.776.345.328	FE1547	12/07/2022	5000675468	158.677.369,00	2.147.514.045,00	55,04%
4700054319	4.776.345.328	FE1547	12/07/2022	5000675468	80.996.594,00	2.066.517.451,00	56,73%
4700054319	4.776.345.328	FE1547	12/07/2022	5000675468	4.487.392,00	2.062.030.059,00	56,83%
4700054313	4.776.345.328	FE-1640	11/08/2022	5000678104	276.231.045,00	1.785.799.014,00	62,61%
4700054313	4.776.345.328	FE-1640	11/08/2022	5000678104	191.545.191,00	1.594.253.823,00	66,62%
4700054313	4.776.345.328	FE-1640	11/08/2022	5000678104	8.758.127,00	1.585.495.696,00	66,81%
4700054315	4.776.345.328	FE1648	11/08/2022	5000678120	7.646.307,00	1.577.849.389,00	66,97%
4700054315	4.776.345.328	FE1648	11/08/2022	5000678120	143.161,00	1.577.706.228,00	66,97%
4700054317	4.776.345.328	FE-1646	11/08/2022	5000678118	12.993.682,00	1.564.712.546,00	67,24%
4700054317	4.776.345.328	FE-1646	11/08/2022	5000678118	243.279,00	1.564.469.267,00	67,25%
4700054318	4.776.345.328	FE1643	11/08/2022	5000678107	399.044,00	1.564.070.223,00	67,25%
4700054318	4.776.345.328	FE1643	11/08/2022	5000678107	21.313.136,00	1.542.757.087,00	67,70%
4700054319	4.776.345.328	FE-1641	11/08/2022	5000678105	237.752.810,00	1.305.004.277,00	72,68%
4700054319	4.776.345.328	FE-1641	11/08/2022	5000678105	4.451.422,00	1.300.552.855,00	72,77%
4700054320	4.776.345.328	FE-1644	11/08/2022	5000678115	20.685.247,00	1.279.867.608,00	73,20%
4700054320	4.776.345.328	FE-1644	11/08/2022	5000678115	6.457.884,00	1.273.409.724,00	73,34%
4700054320	4.776.345.328	FE-1644	11/08/2022	5000678115	508.198,00	1.272.901.526,00	73,35%
4700054321	4.776.345.328	FE-1645	11/08/2022	5000678117	47.040.162,00	1.225.861.364,00	74,33%
4700054321	4.776.345.328	FE-1645	11/08/2022	5000678117	880.729,00	1.224.980.635,00	74,35%
4700054322	4.776.345.328	FE1647	11/08/2022	5000678119	6.068.154,00	1.218.912.481,00	74,48%
4700054322	4.776.345.328	FE1647	11/08/2022	5000678119	113.614,00	1.218.798.867,00	74,48%
4700054323	4.776.345.328	FE-1642	11/08/2022	5000678106	62.059.588,00	1.156.739.279,00	75,78%
4700054323	4.776.345.328	FE-1642	11/08/2022	5000678106	1.161.936,00	1.155.577.343,00	75,81%
TOTAL PAGOS REALIZADOS AL CONTRATISTA					3.620.767.985,00		75,81%
RECURSOS DISPONIBLES					1.155.577.343,00		24,19%

Informe de ejecución financiera por proyectos

Contrato	Pedido	Grupo de compras	Denominación GrpComp	Proyecto	Nombre Proyecto	Valor proyecto pedido	Valor Facturado proyecto pedido	Saldo proyecto pedido
4600094120	4700054313	235	Suministros y Serv			2.479.090.488	1.894.377.628	584.712.860,00
4600094120	4700054315	217	Salud			41.393.966	31.538.304	9.855.662
4600094120	4700054317	222	Seguridad	200271	MEJORAMIENTO DE LAS CAPACIDADES DE LOS ORGANISMOS DE SEGURIDAD Y JUSTICIA MEDELLÍN	25.005.414	25.005.414	0

4600094120	4700054317	222	Seguridad	200288	APOYO PARA LA GESTIÓN DE LAS INSPECCIONES DE POLICÍA EN EL MARCO DEL SISTEMA DE JUSTICIA CERCANA AL CIUDADANO MEDELLÍN	46.217.587	27.299.979	18.917.608
4600094120	4700054318	226	Desarrollo Econom.	200084	DESARROLLO DE ESTRATEGIAS DE TRANSFORMACIÓN ECONÓMICA PARA LA CUARTA REVOLUCIÓN INDUSTRIAL MEDELLÍN	103.484.916	77.070.466	26.414.450
4600094120	4700054318	226	Desarrollo Econom.	200161	ASISTENCIA TÉCNICA A LA GERENCIA DE CORREGIMIENTOS MEDELLÍN	10.348.492	9.951.005	397.487
4600094120	4700054319	219	Cultura Ciudadana	200087	FORTALECIMIENTO DEL SISTEMA DE BIBLIOTECAS MEDELLÍN	743.937.055	487.724.624	256.212.431
4600094120	4700054319	219	Cultura Ciudadana	200088	CONSOLIDACIÓN RED DE PRÁCTICAS ARTÍSTICAS Y CULTURALES MEDELLÍN	167.710.083	152.000.098	15.709.985
4600094120	4700054319	219	Cultura Ciudadana	200091	CONSOLIDACIÓN DE LA RED CASAS DE LA CULTURA MEDELLÍN	203.647.955	189.010.250	14.637.705
4600094120	4700054319	219	Cultura Ciudadana	200094	ASISTENCIA A LA PRESTACIÓN DEL SERVICIO DEL PARQUE EXPLORA MEDELLÍN	133.691.439	110.547.912	23.143.527
4600094120	4700054319	219	Cultura Ciudadana	200099	ADMINISTRACIÓN DEL ARCHIVO HISTORICO MEDELLÍN	11.979.292	10.593.932	1.385.360
4600094120	4700054319	219	Cultura Ciudadana	200101	DESARROLLO DE ESTRATEGIAS DE VISIBILIZACIÓN Y APROPIACIÓN DEL PATRIMONIO CULTURAL MEDELLÍN	11.979.292	10.593.932	1.385.360
4600094120	4700054319	219	Cultura Ciudadana	200104	APOYO AL SISTEMA MUNICIPAL DE CULTURA MEDELLÍN	11.979.292	10.593.932	1.385.360
4600094120	4700054320	210	Participación Ciudad	200252	MEJORAMIENTO DE LA INFRAESTRUCTURA DE INNOVACIÓN SOCIAL – CENTROS DE PARTICIPACIÓN ZONAL MEDELLÍN	129.241.297	95.925.502	33.315.795
4600094120	4700054320	210	Participación Ciudad	200258	ASISTENCIA TÉCNICA Y MATERIAL A LAS JUNTAS ADMINISTRADORAS LOCALES MEDELLÍN	15.637.585	14.846.740	790.845
4600094120	4700054321	218	Medio Ambiente	200293	DESARROLLO DE ESTRATEGIAS PARA LA CONSERVACION DE ECOSISTEMAS ESTRATEGICOS MEDELLIN	207.219.546	142.374.086	64.845.460
4600094120	4700054321	218	Medio Ambiente	200305	FORTALECIMIENTO DEL SISTEMA DE GESTION AMBIENTAL DE MEDELLIN-SIGAM MEDELLIN	9.002.384	9.002.384	0
4600094120	4700054321	218	Medio Ambiente	200315	FORTALECIMIENTO DE LA CULTURA AMBIENTAL MEDELLIN	26.880.183	26.880.183	0
4600094120	4700054321	218	Medio Ambiente	200343	CONSTRUCCIÓN Y MANTENIMIENTO EN	11.960.856	11.960.855	1

Cód. FO-ADQU-120	Formato FO-ADQU Informe Parcial de Supervisión y/o Interventoría	 Alcaldía de Medellín
Versión. 14		

					LA INFRAESTRUCTURA FÍSICA DEL SISTEMA HIDROGAFICO MEDELLIN			
4600094120	4700054322	236	De la No Violencia	200278	IMPLEMENTACIÓN DE ESTRATEGIAS PARA LA REINTEGRACIÓN Y REINCORPORACIÓN A LA VIDA SOCIAL Y ECONÓMICA. MEDELLIN	34.089.492	24.284.538	9.804.954
4600094120	4700054323	203	Incl.Social y Fija	200223	ASISTENCIA TÉCNICA A LA GESTIÓN DE LAS ESTRATEGIAS SOCIALES MEDELLÍN	351.848.714	259.186.221	92.662.493
							3.620.767.985	1.155.577.343

Nota: informe de ejecución financiera con fecha de corte del mes de agosto de 2022. La facturación del contrato 4600094120 de 2022 se hace mes vencido, por lo que el informe de supervisión del mes de agosto presenta la ejecución financiera del mes de julio.

Resumen de la ejecución de los recursos:

Valor del Contrato	\$	4.776.345.328,00
Adiciones	\$	0,00
Total, valor del contrato más adiciones	\$	4.776.345.328,00
Pagos Realizados (Acumulado) al 31 de agosto de 2022	\$	2.714.315.269,00
Pago autorizado del mes de agosto de 2022 (mes vencido)	\$	906.452.716,00
Porcentaje de ejecución financiera		75,81%
Saldo de recursos al 31 de agosto de 2022	\$	1.155.577.343,00
Porcentaje de ejecución física		100%

Nota: el servicio de Aseo se cancela mes vencido. Para el mes de agosto de 2022 se ve reflejado el pago del mes de julio por valor de \$906.452.716. El contrato 4600094120 inició el 01/04/2022 y se extiende hasta el 31/08/2022.

Si el contrato cuenta con anticipos, es un contrato de administración delegada o interadministrativo, continúe con los siguientes ítems: no aplica para este contrato.

- Incluir un informe de ejecución del contrato de acuerdo con la naturaleza del mismo y las características de la propuesta económica y/o el presupuesto, en el formato que la Secretaría Adscrita tenga definido como herramienta de seguimiento a la ejecución contractual y que evidencie el avance presupuestal durante el período reportado y acumulado.

Reporte de pagos (E) del contrato.

Contrato	Número Pedido	Valor contrato	Documento Material	Documento Contable	Nro. Factura	Vlr.Recibido	Tipo Historial	Fecha Contabiliza	Fondo	Pos Pre	Elemento PEP
----------	---------------	----------------	--------------------	--------------------	--------------	--------------	----------------	-------------------	-------	---------	--------------

Cód. FO-ADQU-120	Formato FO-ADQU Informe Parcial de Supervisión y/o Interventoría	 Alcaldía de Medellín
Versión. 14		

4600094120	4700054313	4.776.345.328	5000678104	5000483696	FE-1640	276.231.045	E	11/08/2022	110000122	21202020080503	1000000
4600094120	4700054313	4.776.345.328	5000678104	5000483696	FE-1640	191.545.191	E	11/08/2022	110000122	21202020080503	1000000
4600094120	4700054313	4.776.345.328	5000678104	5000483696	FE-1640	8.758.127	E	11/08/2022	110000122	21202020080503	1000000
4600094120	4700054315	4.776.345.328	5000678120	5000483712	FE1648	7.646.307	E	11/08/2022	110500122	21202020080503	1000000
4600094120	4700054315	4.776.345.328	5000678120	5000483712	FE1648	143.161	E	11/08/2022	110500122	21202020080503	1000000
4600094120	4700054317	4.776.345.328	5000678118	5000483710	FE-1646	12.993.682	E	11/08/2022	110070122	2320202008	200288
4600094120	4700054317	4.776.345.328	5000678118	5000483710	FE-1646	243.279	E	11/08/2022	110070122	2320202008	200288
4600094120	4700054318	4.776.345.328	5000678107	5000483699	FE1643	399.044	E	11/08/2022	110000122	2320202008	200161
4600094120	4700054318	4.776.345.328	5000678108	5000483700	FE1643	21.313.136	E	11/08/2022	110090122	2320202008	200084
4600094120	4700054319	4.776.345.328	5000678105	5000483697	FE-1641	237.752.810	E	11/08/2022	110090122	2320202008	200087
4600094120	4700054319	4.776.345.328	5000678105	5000483697	FE-1641	4.451.422	E	11/08/2022	110090122	2320202008	200087
4600094120	4700054320	4.776.345.328	5000678115	5000483707	FE1644	20.685.247	E	11/08/2022	110070122	2320202008	200252
4600094120	4700054320	4.776.345.328	5000678115	5000483707	FE-1644	6.457.884	E	11/08/2022	110070122	2320202008	200252
4600094120	4700054320	4.776.345.328	5000678116	5000483708	FE-1644	508.198	E	11/08/2022	110090122	2320202008	200258
4600094120	4700054321	4.776.345.328	5000678117	5000483709	FE-1645	47.040.162	E	11/08/2022	110090122	2320202009	200293
4600094120	4700054321	4.776.345.328	5000678117	5000483709	FE-1645	880.729	E	11/08/2022	110090122	2320202009	200293
4600094120	4700054322	4.776.345.328	5000678119	5000483711	FE1647	6.068.154	E	11/08/2022	110090122	2320202008	200278
4600094120	4700054322	4.776.345.328	5000678119	5000483711	FE1647	113.614	E	11/08/2022	110090122	2320202008	200278
4600094120	4700054323	4.776.345.328	5000678106	5000483698	FE-1642	62.059.588	E	11/08/2022	110090122	2320202008	200223
4600094120	4700054323	4.776.345.328	5000678106	5000483698	FE-1642	1.161.936	E	11/08/2022	110090122	2320202008	200223
TOTAL PAGOS REALIZADOS MES (E)						906.452.716					

Nota: Pago realizado en el mes de agosto, correspondiente al mes de julio de 2022.

4. INFORME JURÍDICO

- El debido proceso sancionatorio, derecho de contradicción: el contrato no ha tenido procesos sancionatorios o derechos de contradicción.
- Relación del soporte de multas, sanciones, cláusula penal, declaración de la caducidad o incumplimiento, la verificación del pago y la publicación de dichos actos administrativos ante las entidades competentes. Cuando aplique: el presente contrato se está ejecutando sin contratiempos, por lo que no ha sido necesario adelantar procesos sancionatorios que lleven a la imposición de multas, sanciones o cláusulas penales e incumplimientos.
- Estado de las garantías del contrato y sus respectivas ampliaciones: Por estar este contrato asociado a una Orden de Compra elaborada a través de Colombia Compra Eficiente y de acuerdo con el artículo 48 del Decreto 1510 de 2013, el cual indica que: "(...) las entidades estatales no deben exigir las garantías de que trata el Título III de las Disposiciones Especiales en las órdenes de compra derivadas de los Acuerdos Marco de Precios, a menos que el Acuerdo Marco de Precios respectivo disponga lo contrario". Esta orden de

compra requiere de pólizas, ya que éstas están contempladas dentro del contrato del Acuerdo Marco de Precios No. CCENEG-021-1-2019 Prorrogado.

- Las pólizas del contrato se encuentran vigentes como se relacionan a continuación.

Inicial

Nombre Aseguradora	N° Póliza	Tipo de Amparo	Cobertura de la Póliza		Fecha de Aprobación de la Garantía	Valor Amparado
			Desde	Hasta		
Berkley International Seguros Colombia S.A	56620	Calidad	N/A	N/A	N/A	N/A
		Cumplimiento	24/03/2022	01/03/2023	29/03/2022	\$955.269.065,50
		Pago de Salarios y Prestaciones Sociales, otros	24/03/2022	01/09/2025	29/03/2022	\$716.451.799,13
Berkley International Seguros Colombia S.A	16889	RC Extracontractual derivada de cumplimiento	25/03/2022	01/09/2022	29/03/2022	\$400.000.000,00

Cód. FO-ADQU-120	Formato FO-ADQU Informe Parcial de Supervisión y/o Interventoría	 Alcaldía de Medellín
Versión. 14		



Medellín, 29 de Marzo de 2022

**CERTIFICADO DE APROBACION DE GARANTÍA ÚNICA
4600094120**

En la Fecha ha sido aprobada la garantía exigida en el contrato celebrado entre el municipio de Medellín y Union Temporal Ecolimpieza

Tipo de Amparo	No. Poliza
CUMPLIMIENTO	56620
PAGO DE SALARIOS, PRESTACIONES SOCIALES E INDEMNIZACIONES LABORALES	56620

De acuerdo con lo previsto en el artículo 2.2.1.2.3.2.3 del decreto 1082 de 2015, la aprobación de la póliza única de cumplimiento aprobada con la presente comunicación, solamente admite las exclusiones consagradas en dicha norma, entendiendo que cualquier otra estipulación contractual que introduzca expresa o tácitamente exclusiones distintas a las previstas en el Decreto, no producirán efecto alguno.

Corresponde al Interventor del contrato aportar la respectiva acta de iniciación para la actualización de la garantía única aprobada.

Lo anterior para efectos de la ejecución y liquidación del contrato.

Sandra Adolfo Patiño Pérez

Abogado
Secretaría: Suministros y Serv

Copia: BERKLEY COLOMBIA SEGUROS

Fecha de impresión, 29 de Marzo de 2022

Cód. FO-ADQU-120	Formato FO-ADQU Informe Parcial de Supervisión y/o Interventoría	 Alcaldía de Medellín
Versión. 14		

Una vez evidenciado el avance técnico, administrativo, financiero y jurídico señalado en el contrato, el suscrito Supervisor y/o Interventor autoriza el pago parcial del periodo reportado por valor de \$ 906.452.716.

Atentamente,

ALEJANDRO OSORIO ZAPATA
Supervisor

Elaboró: Alejandro Osorio Zapata –Supervisor 

Revisó: Alejandro Cortes Gaviria - Apoyo Administrativo, financiero y contable 

Revisó: Duber Alexis Londoño Chavarría- Apoyo Jurídico 
Subsecretaría de Ejecución Contractual, Secretaría de Suministros y Servicios.