

Cód. FO-ADQU-120	Formato FO-ADQU Informe Parcial de Supervisión y/o Interventoría	 Alcaldía de Medellín
Versión. 11		

CONTRATO 4600089712 DE 2021
PERIODO DE VERIFICACIÓN: agosto de 2021
FECHA DE ELABORACIÓN DEL INFORME: septiembre de 2021

NUMERO DE PROCESO: CCENEG-021-1-2019
ORDEN DE COMPRA 64732

CONTRATANTE: MUNICIPIO DE MEDELLÍN – SECRETARÍA DE SUMINISTROS Y SERVICIOS

CONTRATISTA: COOPERATIVA DE TRABAJO ASOCIADO SERCONAL

NIT: 800249637-3

REPRESENTANTE LEGAL: HUGO NICOLÁS USME HOYOS

CÉDULA DEL REPRESENTANTE LEGAL: 70.952.636

OBJETO: Prestación del Servicio de Aseo.

VALOR INICIAL: Ocho mil ochocientos sesenta y dos millones veintiséis mil setecientos sesenta y nueve pesos con trece centavos **(\$8.862.026.769,13)** Incluido A.U.

ADICIONES: N/A

DURACIÓN INICIAL: Diez (10) meses.

AMPLIACIONES: N/A

FECHA DE INICIO: 01/03/2021

FECHA DE TERMINACIÓN: 31/12/2021

Cód. FO-ADQU-120	Formato	 Alcaldía de Medellín
Versión. 11	FO-ADQU Informe Parcial de Supervisión y/o Interventoría	

Con el objeto de describir el seguimiento realizado a la ejecución del contrato 4600089712 de 2021, se presenta el Informe parcial de Supervisión y/o Interventoría del contrato de la referencia, con fundamento en la Ley 80 de 28 de julio de 1993, https://www.medellin.gov.co/normograma/docs/astrea/docs/ley_0080_1993.htm, Ley 1150 de 16 de julio de 2007, https://www.medellin.gov.co/normograma/docs/astrea/docs/ley_1150_2007.htm, Ley 1474 de 12 de julio de 2011, https://www.medellin.gov.co/normograma/docs/astrea/docs/ley_1474_2011.htm, Decreto 1082 de 26 de mayo de 2015, https://www.medellin.gov.co/normograma/docs/astrea/docs/decreto_1082_2015.htm, Decreto Municipal 0455 de mayo 31 de 2019 https://www.medellin.gov.co/normograma/docs/astrea/docs/d_alcamed_0455_2019.htm, y demás normas que regulan la materia, previos los siguientes ítems:

1. INFORME TÉCNICO DEL CONTRATO:

- **Seguimiento al cumplimiento parcial del objeto y alcance del contrato:** en cumplimiento del objeto contractual, el operador ha venido ejecutando y cumpliendo con los objetivos específicos establecidos y con la entrega de los servicios y productos evidenciados en el informe de actividades realizados entre el 01 de agosto al 31 de agosto de 2021.
- **Seguimiento al cumplimiento parcial de los requerimientos y especificaciones técnicas establecidas, teniendo en cuenta las especificaciones establecidas tanto en los estudios previos, pliego de condiciones, como en la propuesta económica:** de conformidad con los objetivos y las obligaciones establecidas en el Acuerdo Marco de Colombia Compra Eficiente para el operador, se estima que su cumplimiento ha sido conforme a las especificaciones estipuladas en el contrato, lo que se detalla en el informe de gestión entregado por la empresa COOPERATIVA DE TRABAJO ASOCIADO SERCONAL, el cual, junto con los soportes, reposa en el expediente físico y virtual del contrato.
- **Seguimiento al cumplimiento de las obligaciones del contratista y del contratante establecidas en el contrato:** por medio de reuniones contractuales, llamadas a los auxiliares de aseo, solicitud de informes, cronogramas de personal, entre otros, se ha dado el correcto seguimiento de las obligaciones por parte del contratista en la vigencia de este informe.

Cód. FO-ADQU-120	Formato	 Alcaldía de Medellín
Versión. 11	FO-ADQU Informe Parcial de Supervisión y/o Interventoría	

- **Registro de entrega de productos e informes por parte del contratista** (este informe debe ser cualitativo (calidad del producto o servicio) y cuantitativo (datos que se puedan medir y contar, productos tangibles) en el contrato se presentan los productos tangibles a entregar por cada contratista, entre otros, aplican las certificaciones del cumplimiento de actividades.

Informes:

Certificado de Cumplimiento



CERTIFICACIÓN DE CUMPLIMIENTO ARTÍCULO 50 LEY 789 DE 2002

Yo, LEOPOLDINA DEL SOCORRO GÓMEZ MUÑOZ, identificada con la Cédula de Ciudadanía No. 32.323.141, de Bello, Antioquia, en calidad de Revisora Fiscal, de la Cooperativa de Trabajo Asociado **SERCONAL** con NIT N° 800.249.637-3 (en adelante "la Cooperativa") manifiesto bajo la gravedad del juramento que la **Cooperativa** ha cumplido con los pagos al sistema de seguridad social en salud, pensiones y riesgos profesionales y con los aportes parafiscales correspondientes a todos sus asociados, durante los últimos seis (6) meses, por lo que declaro que se encuentra a PAZ Y SALVO con sus obligaciones al sistema de seguridad social integral compuesto por las Empresas Promotoras de Salud -EPS-, Fondos de Pensiones -AFP-, Fondos de Cesantías Administradora de Riesgos Profesionales -ARP-, Caja de Compensación Familiar, Instituto Colombiano de Bienestar Familiar -ICBF- y Servicio Nacional de Aprendizaje -SENA-, así como en la cuota de aprendices para el SENA. En los términos que establece el artículo 50 de la ley 789 de 2002 es de anotar, que por la condición de cooperativa de trabajo asociado no está obligada a cumplir con la cuota de aprendices del SENA.

 LEOPOLDINA DEL SOCORRO GÓMEZ MUÑOZ
 C. C. No 32 323 141
 T.P. 39563-T
 Revisora Fiscal
 Medellín, 06 de agosto de 2021

Medellín - Cra. 99B N° 32D - 26 | PBX: 235 46 00 / NIT. 800.249.637-3
 Email: serconal@serconal.com - www.serconal.com

Pago de la planilla de Seguridad Social

Total Afiliador(459)					
RESUMEN DE PAGO					
RIESGO	CODIGO	NIT	DV	AFILIADOS	VALOR LIQUIDADADO
AFP (ADMINISTRADORAS: 4)				459	\$68.106.500
COLFONDOS	231001	800.227.940	6	52	\$7.717.500
COLPENSIONES	25-14	900.336.004	7	112	\$16.706.800
PORVENIR	230301	800.224.808	8	145	\$21.529.000
PROTECCION	230201	800.229.739	0	150	\$22.153.200
ARL (ADMINISTRADORAS: 1)				459	\$5.426.200
ARL SURA	14-11	890.903.790	5	459	\$5.426.200
CCF (ADMINISTRADORAS: 1)				459	\$16.863.300
COMFAMA	CCF04	890.900.841	9	459	\$16.863.300
EPS (ADMINISTRADORAS: 11)				459	\$17.002.800
CAJACOPI ATLANTICO	CCFC55	890.102.044	1	1	\$36.400
COOMEVA	EPS016	805.000.427	1	4	\$152.000
COOSALUD EPS	EPS042	900.226.715	3	1	\$36.400
COOSALUD MOVILIDAD	ESSC24	900.226.715	3	1	\$36.400
EPS SURA (ANTES SUSALUD)	EPS010	800.088.702	2	241	\$8.909.100
MUTUAL SER	ESSC07	806.008.394	7	1	\$39.100
NUEVA E.P.S.	EPS037	900.156.264	2	46	\$1.660.800
NUEVA EPS MOVILIDAD	EPS041	900.156.264	2	1	\$36.400
SALUD TOTAL	EPS002	800.130.907	4	106	\$3.986.000
SANITAS	EPS005	800.251.440	6	11	\$403.700
SAVIA SALUD	EPS040	900.604.350	0	46	\$1.706.500
TOTAL				459	\$107.398.800



Planilla Integrada

Total Afiliados(17)					
RESUMEN DE PAGO					
RIESGO	CODIGO	NIT	DV	AFILIADOS	VALOR LIQUIDADADO
AFP (ADMINISTRADORAS: 3)				17	\$2.537.700
COLPENSIONES	25-14	900.336.004	7	2	\$290.800
PORVENIR	230301	800.224.808	8	6	\$869.100
PROTECCION	230201	800.229.739	0	9	\$1.377.800
ARL (ADMINISTRADORAS: 1)				17	\$164.000
ARL SURA	14-11	890.903.790	5	17	\$164.000
CCF (ADMINISTRADORAS: 1)				17	\$643.200
COMFAMA	CCF04	890.900.841	9	17	\$643.200
EPS (ADMINISTRADORAS: 5)				17	\$632.600
COOMEVA	EPS016	805.000.427	1	1	\$36.400
EPS SURA (ANTES SUSALUD)	EPS010	800.088.702	2	6	\$227.600
NUEVA E.P.S.	EPS037	900.156.264	2	2	\$69.300
SALUD TOTAL	EPS002	800.130.907	4	5	\$187.400
SAVIA SALUD	EPS040	900.604.350	0	3	\$111.900
TOTAL				17	\$3.977.500

Cód. FO-ADQU-120	Formato	 Alcaldía de Medellín
Versión. 11	FO-ADQU Informe Parcial de Supervisión y/o Interventoría	

- **Porcentaje de ejecución física del contrato (acumulativo conforme la proyección o cronograma realizado para la entrega de actividades o productos):** a la fecha, el porcentaje de ejecución física del contrato es del 60,13%.
- **Seguimiento al cumplimiento del Plan de Acción del proyecto asociado a este contrato, en el marco del Plan de Desarrollo: Enunciar que Bien o servicio entrega el contrato y aporta al cumplimiento del Plan de Acción o Plan indicativo (indicadores del Plan de Desarrollo).**

En el Plan de Gobierno del alcalde Daniel Quintero Calle “Medellín futuro” (2020-2023), se reconoce la necesidad de adoptar transversalmente, en la agenda política los Objetivos de Desarrollo Sostenible (ODS), planteados por la Organización de las Naciones Unidas, específicamente el ODS 12 el cual busca : garantizar modalidades de consumo y producción sostenibles, relacionado directamente con la gestión integral de los residuos; buscando el cambio del modelo económico actual, enfocado hacia un nuevo modelo, proyectado a economía verde, en la actualidad hay varios ejemplos de los modelos que se pueden implementar en el país y en la ciudad de Medellín, un ejemplo, es la economía circular, cuyos objetivos están encaminados a propiciar el crecimiento económico y desarrollo sostenible a través del cambio de los sistemas de producción y de compras sostenibles de bienes y servicios, así mismo busca en las entidades, la reducción, reutilización y/o reciclaje de los desechos producidos, el uso de prácticas sostenibles y la gestión eficiente de los recursos naturales transformados y utilizados como materias primas e insumos.

Según lo planteado en el Plan de Gobierno del alcalde Daniel Quintero Calle , específicamente en la línea de “ecociudad”, en Medellín se busca que en el manejo de los residuos sólidos se genere un fortalecimiento en las estrategias de reducción, separación y aprovechamiento, igualmente, dentro del plan, en el componente ambiental y específicamente en el apartado de “Manejo de residuos y reciclaje” se apunta a la promoción del aprovechamiento de la fracción orgánica, la implementación de plantas de tratamiento, la valorización económica y energética de los residuos y la formalización de los recicladores para la prestación del servicio público de aprovechamiento.

- **Otros aspectos relevantes**

REQUERIMIENTOS DEL 01 DE AGOSTO AL 31 DE AGOSTO DE 2021

MES	BRIGADAS DE ASEO	CARGUE Y DESCARGUE	CANCELADOS	PENDIENTES POR EJECUTAR
MARZO	41	81	0	0
ABRIL	28	52	6	0
MAYO	37	64	0	0
JUNIO	36	59	0	4
JULIO	39	95	0	0
AGOSTO	31	89	0	0

Nota: a partir del mes de marzo de 2021 el contrato de Aseo 4600089712 continua con la prestación del servicio de Aseo solo en 185 sedes administrativas, del Municipio de Medellín, donde participan las secretarías de Suministros y Servicios, Cultura Ciudadana, Inclusión Social, Medio Ambiente, Participación Ciudadana, Desarrollo Económico, Seguridad, Salud y De la No Violencia.

REQUERIMIENTOS SOLICITADOS POR SECRETARÍAS MES DE AGOSTO

SECRETARÍA	BRIGADAS DE ASEO	CARGUE Y DESCARGUE	CANCELADAS	PENDIENTES
Comunicaciones	0	1	0	0
Cultura Ciudadana	4	9	0	0
Desarrollo económico	1	7	0	0
Despacho	0	6	0	0
Educación	0	0	0	0
Evaluación y Control	0	0	0	0
General	2	0	0	0
Gestión del Riesgo	0	2	0	0
Gestión Humana	4	9	0	0
Gestión y control	1	0	0	0
Gerencia Centro	0	4	0	0
Hacienda	3	3	0	0
Inclusión Social	2	11	0	0
Infraestructura Física	0	6	0	0
Juventud	0	0	0	0
Medio Ambiente	0	0	0	0
Movilidad	4	8	0	0
Mujeres	0	0	0	0
Participación Ciudadana	5	2	0	0
Planeación	1	7	0	0
Salud	1	0	0	0
Seguridad y Convivencia	2	1	0	0
Suministros y Servicios	1	13	0	0

Cód. FO-ADQU-120	Formato	 Alcaldía de Medellín
Versión. 11	FO-ADQU Informe Parcial de Supervisión y/o Interventoría	

REGISTROS FOTOGRÁFICOS:

CASA DE CULTURA MANRIQUE



CDS SAN CRISTÓBAL

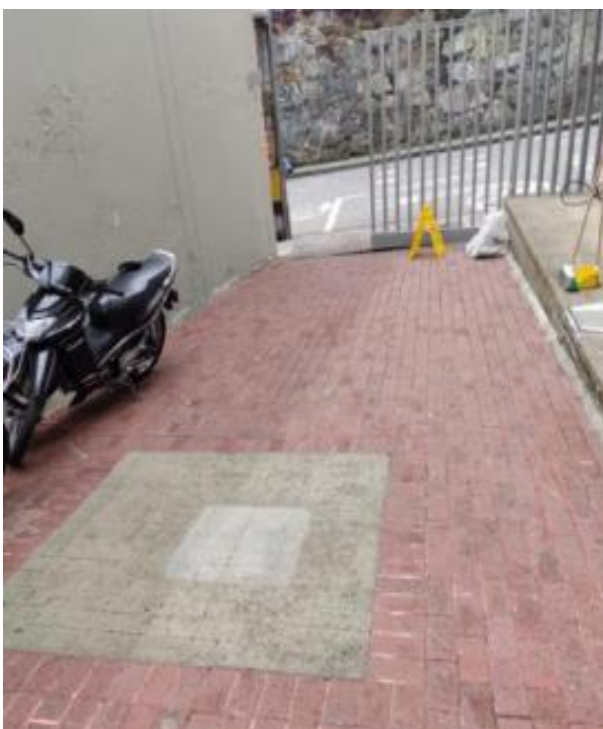
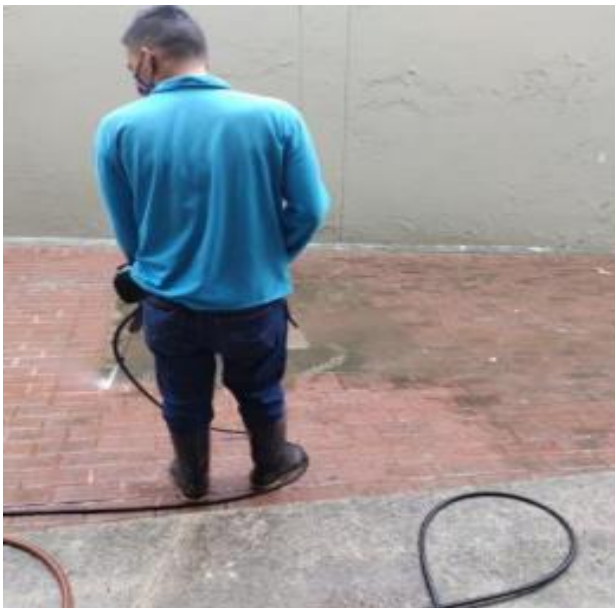

BIBLIOTECA FERNANDO GÓMEZ MARTÍNEZ



BULEVAR DE SAN JUAN



BIBLIOTECA LA QUINTANA





VIVERO MUNICIPAL



Cód. FO-ADQU-120	Formato FO-ADQU Informe Parcial de Supervisión y/o Interventoría	 Alcaldía de Medellín
Versión. 11		



ESCUELA DE MÚSICA MONTECARMELO





PARQUE BIBLIOTECA SAN JAVIER



BOMBEROS LA FLORESTA



Ausentismo consolidado

PERSONAL	Total N° días reemplazados					Total N° de días NO reemplazados					TOTAL
	Operario de aseo y cafetería	Operario auxiliar	Operario de mantenimiento capacitado para trabajo en alturas nivel básico	Coordinador de trabajo en alturas nivel básico	Coordinador de tiempo completo	Operario de aseo y cafetería	Operario auxiliar	Operario de mantenimiento capacitado para trabajo en alturas nivel básico	Coordinador de trabajo en alturas nivel básico	Coordinador de tiempo completo	
SUMINISTROS	149	0	0	0	0	24	0	0	0	0	173
CULTURA	58	0	0	0	0	16	0	0	0	0	74
INCLUSION SOCIAL	4	0	0	0	0	0	0	0	0	0	4
DESARROLLO ECONOMICO	7	0	0	0	0	2	0	0	0	0	9
PARTICIPACION CIUDADANA	5	0	0	0	0	2	0	0	0	0	7
MEDIO AMBIENTE	8	0	0	0	0	0	0	0	0	0	8
SEGURIDAD	0	0	0	0	0	0	0	0	0	0	0
NO VIOLENCIA	0	0	0	0	0	0	0	0	0	0	0
SALUD	1	0	0	0	0	1	0	0	0	0	2
SUPERVISOR	0	0	0	0	20	0	0	0	0	0	20
TOTAL	232	0	0	0	20	45	0	0	0	0	297

TOTAL NOVEDADES AUSENTISMO MES: 297
Total Ausentismo Reemplazado: 252
% AUSENTISMO REEMPLAZADO: 84,85%
Total Ausentismo NO Reemplazado: 45
% AUSENT. NO REEMPLAZADO : 15,15%
TOTAL DIAS A DESCONTAR : 45

Fumigación

El control de plagas en el Centro Administrativo Municipal de Medellín (CAM) y sus sedes externas es una estrategia de control, que permite mantener especies de plagas debajo del umbral de tolerancia, por ello se establece un control con refuerzos para que la condición de los diferentes lugares sea adecuada.

El servicio de fumigación consta un control de 500.000 m². La Cooperativa de Trabajo Asociado Serconal es la encargada de realizar la subcontratación de este servicio y la responsable de verificar la ejecución del control en las fechas y tiempos requeridos.

Ejecución de la fumigación

Del control de 500.000 m², que corresponde al metraje total contratado para intervenir con la fumigación de plagas básico, durante el periodo del 26 marzo al 15 de junio de 2021 se ejecutaron 428.346 metros cuadrados y quedaron pendientes por ejecutar 71.654 metros cuadrados.

Durante el mes de julio no se realizó ninguna ejecución.

Resumen de ejecución de la Fumigación						
Rondas	Fecha	Sedes	Planeado (m ²)	Ejecutado (m ²)	Pendientes (m ²)	Observaciones
1er Control	Marzo 2021	181	500.000	180	499.820	Durante el mes de marzo se realizó una ejecución de 180 metros en el Sindicato SINTRAMUMED, el día 26.
	Abril de 2021			365.243	134.577	Desde 06 de abril hasta el 30 de abril de 2021 se ejecutó 365.243 m ² y durante este mes quedó pendiente por ejecutar 134.577 m ²
	Mayo de 2021			53.765	80.812	Desde el 03 de mayo hasta el 29 de mayo de 2021 se ejecutó 53.765 m ² y durante este mes quedó pendiente por ejecutar, en su totalidad 80.812 m ² .
	Junio de 2021			9.158	71.654	Desde el 06 de junio hasta el 15 de junio de 2021 se ejecutó 9.158 m ² y durante este mes quedó pendiente por ejecutar, en su totalidad 71.654 m ² .
Total Pendientes (m²)					71.654	

Constancia de cumplimiento protocolos de bioseguridad y elementos de protección personal: La empresa contratista COOPERATIVA DE TRABAJO ASOCIADO SERCONAL manifiesta el cumplimiento de los protocolos de bioseguridad establecidos mediante instructivo, y la integración del protocolo de bioseguridad establecido por el Municipio de Medellín; así mismo, la entrega respectiva de elementos de protección personal, en la vigencia. La supervisión ha realizado el respectivo seguimiento por medio de llamadas, reuniones y solicitudes de información.

Cumplimiento de las obligaciones a cargo del contratista en materia de impuestos y contribuciones aplicables al respectivo contrato: La empresa contratista COOPERATIVA DE TRABAJO ASOCIADO SERCONAL ha dado cumplimiento de las obligaciones en materia de impuestos y contribuciones aplicables al contrato, lo anterior se soporta en los descuentos de la facturación mensual que realiza la unidad de contabilidad al proveedor.

2. INFORME ADMINISTRATIVO:

- **Verificación de las novedades del personal y del pago de aportes al Sistema de Seguridad Social Integral.**

Según la planilla de pago al SGSS y parafiscales, enviadas por el contratista se evidencia que este se encuentra a paz y salvo con esta obligación de acuerdo a la Ley. Se relaciona:

Periodo de Cotización	No. Planilla	Pago Salud	Pago Pensión	Pago ARL	Caja de compensación	Total, pagado en el periodo
Marzo 2021	9418296491	\$17.013.500	\$ 68.115.000	\$5.459.400	\$ 16.887.100	\$ 107.475.000
*Marzo 2021 cooperados	9418296536	\$120.600	\$ 536.400	\$ 31.600	\$ 120.600	\$ 809.200
Abril de 2021	9419603133	\$17.149.200	\$68.611.800	\$ 5.443.100	\$16.790.900	\$ 107.995.000
*Abril 2021 cooperados	9419614188	\$91.100	\$363.600	\$ 19.000	\$54.600	\$ 528.300
Mayo de 2021	9420790610	\$17.137.600	\$68.549.000	\$5.454.700	\$16.778.200	\$107.919.500
*Mayo 2021 cooperados	9420796136	\$242.900	\$984.300	\$61.700	\$244.400	\$1.533.300
Junio 2021	9421985692	\$17.094.700	\$68.365.300	\$5.424.200	\$16.744.000	\$107.628.200
Junio 2021 Cooperados	9422028410	\$497.100	\$ 2.015.500	\$127.200	\$500.700	\$3.140.500
Julio 2021	9423159215	\$16.969.500	\$67.959.700	\$5.394.400	\$16.647.600	\$106.971.200
Julio 2021 Cooperados	9423081993	\$555.400	\$2.217.600	\$142.500	\$547.900	\$3.463.400
Agosto 2021	9424335429	\$17.002.800	\$68.106.500	\$5.426.200	\$16.863.300	\$107.398.800
Agosto 2021 Cooperados	9424314183	\$632.600	\$2.537.700	\$164.000	\$643.200	\$3.977.500

Nota:*La Planilla 9424314183 del mes de agosto, pertenece al pago de la Seguridad Social de 15 trabajadores Cooperados, que según la información de la empresa, deben de llevarse en planillas aparte para el pago de la Seguridad Social.

El contratista aporta las certificaciones expedidas por su Revisor Fiscal evidenciándose que, a la fecha, este se encuentra a paz y salvo con los pagos de los aportes al SGSS y parafiscales de acuerdo con la Ley. Se relacionan:

Fecha del Documento	Fechas de cobertura de la certificación del pago realizado al Sistema de Seguridad Social Integral	Relación de los datos de quien firma el documento (Firmado por el Revisor Fiscal o Representante Legal)
05/04/2021	últimos seis (6) meses	Leopoldina del Socorro López Muñoz, Revisor Fiscal de Cooperativa de Trabajo Asociado Serconal T.P. 39563-T
07/05/2021	últimos seis (6) meses	Leopoldina del Socorro López Muñoz, Revisor Fiscal de Cooperativa de Trabajo Asociado Serconal T.P. 39563-T
08/06/2021	últimos seis (6) meses	Leopoldina del Socorro López Muñoz, Revisor Fiscal de Cooperativa de Trabajo Asociado Serconal T.P. 39563-T
08/07/2021	últimos seis (6) meses	Leopoldina del Socorro López Muñoz, Revisor Fiscal de Cooperativa de Trabajo Asociado Serconal T.P. 39563-T
06/08/2021	últimos seis (6) meses	Leopoldina del Socorro López Muñoz, Revisor Fiscal de Cooperativa de Trabajo Asociado Serconal T.P. 39563-T

- Informe de verificación del cumplimiento de las responsabilidades del contratista frente a la subcontratación autorizada por el Municipio de Medellín. (Cuando aplique), esto en cuanto a: No aplica para este contrato.
- Informe de la gestión realizada para el registro y marcación de los bienes adquiridos en el contrato: No aplica para este contrato.

Cód. FO-ADQU-120	Formato	 Alcaldía de Medellín
Versión. 11	FO-ADQU Informe Parcial de Supervisión y/o Interventoría	

- Informe de las modificaciones realizadas al contrato, como: otrosíes, adiciones, ampliaciones, cambios de obra, suspensiones y reanudaciones, cesiones de contrato. (cuando aplique): no se han realizado modificaciones al contrato.
- Relación de las ausencias temporales o definitivas y redesignaciones de supervisión, tanto para el caso del contratista (enlace) como del contratante (supervisor) y sus periodos de cobertura respectivamente:
Mediante oficio del 08 de marzo de 2021, fueron designados como supervisores del contrato los señores Alejandro Osorio Zapata y Mario Alberto García Echeverri como supervisor principal y suplente respectivamente.

Al contrato se le hace una modificación en la designación de supervisión, aprobada en reunión del CIP de la Secretaría de Suministros y Servicios, en el Acta N° 34 del 11 de mayo de 2021; por lo que se modifica la suplencia de la supervisión, que estaba a cargo del señor Mario Alberto García Echeverri, por el ingreso de la señora Rosa Natalia Restrepo Marín.

- Informe de la materialización de riesgos y su mitigación: No se ha reportado riesgo que conlleve a su mitigación.
- Informe de la gestión realizada de contratos de comodato: No aplica para este contrato.
- Evaluación al contratista, se debe incluir la imagen de SAP que incluya los criterios de calificación, el total de la misma y las observaciones a que haya lugar:

Número de Contrato: 4600089712 Secretaría: 235 Suministros y Serv Estado: 0
Objeto del Contrato: Prestación del Servicio de Aseo

Supervisores Interventores Supervisor Temporal Modificaciones Informe Mejoramiento Liquidación Evaluación Seguimiento

Evaluación del Contratista

Crterios	Descripcion	Calif. de 1 a 5 (siendo 1 baja y 5 alta)
Administrativo	CONDUCTA INTERNA DEL PERSONAL	5
Administrativo	CUMPL DIRECTRICES MANEJO EXPEDIENTE CONTRACTUAL	5
Administrativo	CUMPLIMIENTO DEL CRONOGRAMA DE EJECUCION	5
Administrativo	CUMPLIMIENTO SISTEMA DE ASEGURAMIENTO DE CALIDAD	5
Financiero y contable	OPORTUNIDAD ENTREGA INFOR CONTABLE Y FINANCIERA	5
Juridico	CUMPL NORMAS SEGUR PREVENCIÓN DE RIESGOS LABORAL	5
Juridico	CUMPLIMIENTO PAGO PARAFISCALES Y SALARIOS	5
Juridico	CUMPLIMIENTO NORMATIVA AMBIENTAL	5
Tecnico	IDONEIDAD DEL PERSONAL CLAVE	5
Tecnico	CALIDAD MATERIALES Y SUMINISTROS ESPECIFICACIONES	5
Tecnico	DEVOLUCION DE PRODUCTOS O SERVICIOS, CALIDAD	5
Tecnico	INICIATIVA Y COOPERACIÓN MEJORA DEL SERVICIO	5
Tecnico	OPORTUNIDAD ENTREGAS PARCIALES	5
Tecnico	QUEJAS COMUNIDAD O USUARIO FINAL DEL BIEN/SERVICIO	5
Tecnico	MANEJO SOCIO AMBIENTAL DE OBRA CUANDO SE REQUIERA	5

Ponder: Administrativo 20,00 % Financiero y c 20,00 % Juridico 20,00 % Tecnico 40,00 % Total % Calificacion 100,00

La calificación es del 100%.

- Informe sobre si fue auditado el contrato, por parte de los entes de control o por la Secretaría de Evaluación y Control y sus resultados: a la fecha el contrato no ha sido auditado.
- (otros aspectos relevantes):

Al contrato se le hace la incorporación de recursos correspondientes con base en el valor presupuestado y aprobado con vigencia 2021, por valor inicial de Ocho mil ochocientos sesenta y dos millones veintiséis mil setecientos sesenta y nueve pesos con trece centavos (**\$8.862.026.769,13 M/L**) Incluido A.U.

Detallado así:

Inicial

Secretaría	Numero de pedido	Valor pedido
Suministros y Servicios	4700053760	\$ 4.762.784.519
Cultura Ciudadana	4700053762	\$ 2.395.501.847
Inclusión Social	4700053755	\$ 610.980.551
Medio Ambiente	4700053758	\$ 408.991.870
Desarrollo Económico	4700053756	\$ 169.776.213
Participación Ciudadana	4700053761	\$ 264.096.331
Seguridad	4700053757	\$ 108.949.674

Cód. FO-ADQU-120	Formato FO-ADQU Informe Parcial de Supervisión y/o Interventoría	 Alcaldía de Medellín
Versión. 11		

No Violencia	4700053763	\$	60.555.996
Salud	4700053759	\$	80.389.768
TOTAL		\$	8.862.026.769,13

3. INFORME FINANCIERO Y CONTABLE:

Relación de imputación del gasto:

Inicial

Fondos	Centro Gestor	Posición Presupuestal	Proyecto	CDP	Solicitud de Pedido	Registro Presupuestal	Valor	Secretaría
110000121	70700000	21202020080503	1000000	4000104275	9014071	4700053760	4.762.784.519,13	Suministros y Servicios
110022621	71300000	2320202008	200099	4000104173		4700053762	2.395.501.847,00	Cultura Ciudadana
110070121			200104					
110000121			200101					
110090121			200087					
			200088					
			200091					
			200094					
110000121	72200000	2320202008	200223	4000103626		4700053755	610.980.551,00	Inclusión Social
110090121	74200000	2320202009	200293	4000103862		4700053758	408.991.870,00	Medio Ambiente
110000121		2320202006	200305					
110070121		2320202009	200343					
110090121	75100000	2320202008	200084	4000103706		4700053756	169.776.213,00	Desarrollo Económico
	75100000		200133					
	71200000		200252					
110000121		2320202009	200259	4000103938		4700053761	264.096.331,00	Participación Ciudadana
110090121	73200000	2320202008	200288	4000103984		4700053757	108.949.674,00	Seguridad y Convivencia
110701721			200271					
110090121	72500000	2320202008	200278	4000103985	4700053763	60.555.996,00	No Violencia	
	72500000							
110500121	72100000	21202020080503	1000000	4000103822	4700053759	80.389.768,00	Salud	
							8.862.026.769,13	

- Incluir la información de reservas o cambios presupuestales (si es el caso): para este contrato no se ha utilizado recursos de reservas.

- Relación de los pagos realizados:

Número Pedido	Valor contrato	Nro. Factura	Fecha Contabiliza	Documento Material	Vlr. Facturado	Saldo	% de ejecución
4700053755	8.862.026.769	FE 677	18/04/2021	5000633451	45.077.466,00	8.816.949.303,00	0,51%
4700053755	8.862.026.769	FE 677	18/04/2021	5000633451	856.472,00	8.816.092.831,00	0,52%
4700053756	8.862.026.769	FE678	18/04/2021	5000633458	15.650.344,00	8.800.442.487,00	0,69%
4700053756	8.862.026.769	FE678	18/04/2021	5000633458	297.357,00	8.800.145.130,00	0,70%
4700053757	8.862.026.769	FE681	18/04/2021	5000633455	11.356.788,00	8.788.788.342,00	0,83%
4700053757	8.862.026.769	FE681	18/04/2021	5000633455	215.779,00	8.788.572.563,00	0,83%
4700053758	8.862.026.769	FE680	18/04/2021	5000633452	37.153.926,00	8.751.418.637,00	1,25%
4700053758	8.862.026.769	FE680	18/04/2021	5000633452	705.925,00	8.750.712.712,00	1,26%
4700053759	8.862.026.769	FE683	18/04/2021	5000633459	8.617.700,00	8.742.095.012,00	1,35%
4700053759	8.862.026.769	FE683	18/04/2021	5000633459	163.736,00	8.741.931.276,00	1,36%
4700053760	8.862.026.769	FE675	18/04/2021	5000633453	439.084.972,00	8.302.846.304,00	6,31%
4700053760	8.862.026.769	FE675	18/04/2021	5000633453	8.342.614,00	8.294.503.690,00	6,40%
4700053761	8.862.026.769	FE679	18/04/2021	5000633457	24.325.745,00	8.270.177.945,00	6,68%
4700053761	8.862.026.769	FE679	18/04/2021	5000633457	462.189,00	8.269.715.756,00	6,68%
4700053762	8.862.026.769	FE676	18/04/2021	5000633454	213.478.137,00	8.056.237.619,00	9,09%
4700053762	8.862.026.769	FE676	18/04/2021	5000633454	4.056.085,00	8.052.181.534,00	9,14%
4700053763	8.862.026.769	FE682	18/04/2021	5000633456	5.274.483,00	8.046.907.051,00	9,20%
4700053763	8.862.026.769	FE682	18/04/2021	5000633456	100.215,00	8.046.806.836,00	9,20%
4700053755	8.862.026.769	FE810	19/05/2021	5000636352	45.712.184,00	8.001.094.652,00	9,71%
4700053755	8.862.026.769	FE810	19/05/2021	5000636352	868.531,00	8.000.226.121,00	9,72%
4700053756	8.862.026.769	FE811	19/05/2021	5000636359	4.284.273,00	7.995.941.848,00	9,77%
4700053756	8.862.026.769	FE811	19/05/2021	5000636359	11.539.176,00	7.984.402.672,00	9,90%
4700053756	8.862.026.769	FE811	19/05/2021	5000636359	300.646,00	7.984.102.026,00	9,91%
4700053757	8.862.026.769	FE814	19/05/2021	5000636380	11.486.618,00	7.972.615.408,00	10,04%
4700053757	8.862.026.769	FE814	19/05/2021	5000636380	218.246,00	7.972.397.162,00	10,04%
4700053758	8.862.026.769	FE813	19/05/2021	5000636354	18.061.466,00	7.954.335.696,00	10,24%
4700053758	8.862.026.769	FE813	19/05/2021	5000636354	675.228,00	7.953.660.468,00	10,25%
4700053758	8.862.026.769	FE813	19/05/2021	5000636355	17.476.815,00	7.936.183.653,00	10,45%
4700053759	8.862.026.769	FE816	19/05/2021	5000636375	973.262,00	7.935.210.391,00	10,46%
4700053759	8.862.026.769	FE816	19/05/2021	5000636375	7.817.544,00	7.927.392.847,00	10,55%
4700053759	8.862.026.769	FE816	19/05/2021	5000636375	167.025,00	7.927.225.822,00	10,55%
4700053760	8.862.026.769	FE808	19/05/2021	5000636347	11.364.374,00	7.915.861.448,00	10,68%
4700053760	8.862.026.769	FE808	19/05/2021	5000636347	18.855.968,00	7.897.005.480,00	10,89%
4700053760	8.862.026.769	FE808	19/05/2021	5000636347	412.757.048,00	7.484.248.432,00	15,55%
4700053760	8.862.026.769	FE808	19/05/2021	5000636347	8.416.570,00	7.475.831.862,00	15,64%
4700053761	8.862.026.769	FE812	19/05/2021	5000636357	23.648.099,00	7.452.183.763,00	15,91%
4700053761	8.862.026.769	FE812	19/05/2021	5000636358	850.750,00	7.451.333.013,00	15,92%
4700053761	8.862.026.769	FE812	19/05/2021	5000636358	465.478,00	7.450.867.535,00	15,92%
4700053762	8.862.026.769	FE817	19/05/2021	5000636350	4.133.127,00	7.446.734.408,00	15,97%
4700053762	8.862.026.769	FE817	19/05/2021	5000636351	217.533.015,00	7.229.201.393,00	18,42%
4700053763	8.862.026.769	FE815	19/05/2021	5000636374	5.274.483,00	7.223.926.910,00	18,48%
4700053763	8.862.026.769	FE815	19/05/2021	5000636374	100.215,00	7.223.826.695,00	18,49%
4700053755	8.862.026.769	FE968	17/06/2021	5000638968	45.712.184,00	7.178.114.511,00	19,00%
4700053755	8.862.026.769	FE968	17/06/2021	5000638968	868.531,00	7.177.245.980,00	19,01%
4700053756	8.862.026.769	FE969	17/06/2021	5000638982	90.446,00	7.177.155.534,00	19,01%
4700053756	8.862.026.769	FE969	17/06/2021	5000638982	15.708.046,00	7.161.447.488,00	19,19%
4700053756	8.862.026.769	FE969	17/06/2021	5000638982	208.007,00	7.161.239.481,00	19,19%
4700053757	8.862.026.769	FE972	17/06/2021	5000638983	11.602.020,00	7.149.637.461,00	19,32%
4700053757	8.862.026.769	FE972	17/06/2021	5000638983	220.438,00	7.149.417.023,00	19,33%
4700053758	8.862.026.769	FE971	17/06/2021	5000638972	576.172,00	7.148.840.851,00	19,33%
4700053758	8.862.026.769	FE971	17/06/2021	5000638973	36.122.932,00	7.112.717.919,00	19,74%

4700053758	8.862.026.769	FE971	17/06/2021	5000638973	273.489,00	7.112.444.430,00	19,74%
4700053758	8.862.026.769	FE971	17/06/2021	5000638974	584.651,00	7.111.859.779,00	19,75%
4700053758	8.862.026.769	FE971	17/06/2021	5000638974	434.902,00	7.111.424.877,00	19,75%
4700053759	8.862.026.769	FE974	17/06/2021	5000638984	2.139.378,00	7.109.285.499,00	19,78%
4700053759	8.862.026.769	FE974	17/06/2021	5000638984	6.651.428,00	7.102.634.071,00	19,85%
4700053759	8.862.026.769	FE974	17/06/2021	5000638984	167.025,00	7.102.467.046,00	19,86%
4700053760	8.862.026.769	FE967	17/06/2021	5000638962	82.098.920,00	7.020.368.126,00	20,78%
4700053760	8.862.026.769	FE967	17/06/2021	5000638962	364.522.358,00	6.655.845.768,00	24,89%
4700053760	8.862.026.769	FE967	17/06/2021	5000638962	8.485.804,00	6.647.059.964,00	24,99%
4700053761	8.862.026.769	FE970	17/06/2021	5000638978	24.268.042,00	6.623.391.922,00	25,26%
4700053761	8.862.026.769	FE970	17/06/2021	5000638979	461.093,00	6.622.630.829,00	25,27%
4700053762	8.862.026.769	FE966	17/06/2021	5000638964	5.145.910,00	6.617.484.919,00	25,33%
4700053762	8.862.026.769	FE966	17/06/2021	5000638964	10.610.815,00	6.606.874.104,00	25,45%
4700053762	8.862.026.769	FE966	17/06/2021	5000638964	1.456.757,00	6.605.417.347,00	25,46%
4700053762	8.862.026.769	FE966	17/06/2021	5000638964	363.396,00	6.605.053.951,00	25,47%
4700053762	8.862.026.769	FE966	17/06/2021	5000638965	17.213.483,00	6.587.840.468,00	25,66%
4700053762	8.862.026.769	FE966	17/06/2021	5000638965	363.396,00	6.587.477.072,00	25,67%
4700053762	8.862.026.769	FE966	17/06/2021	5000638966	17.213.483,00	6.570.263.589,00	25,86%
4700053762	8.862.026.769	FE966	17/06/2021	5000638966	363.396,00	6.569.900.193,00	25,86%
4700053762	8.862.026.769	FE966	17/06/2021	5000638966	10.255.029,00	6.559.645.164,00	25,98%
4700053762	8.862.026.769	FE966	17/06/2021	5000638966	3.116.119,00	6.556.529.045,00	26,02%
4700053762	8.862.026.769	FE966	17/06/2021	5000638966	156.751.470,00	6.399.777.575,00	27,78%
4700053762	8.862.026.769	FE966	17/06/2021	5000638965	2.737.654,00	6.397.039.921,00	27,82%
4700053763	8.862.026.769	FE973	18/06/2021	5000639200	5.274.483,00	6.391.765.438,00	27,87%
4700053763	8.862.026.769	FE973	18/06/2021	5000639200	100.215,00	6.391.665.223,00	27,88%
4700053755	8.862.026.769	FE1046	17/07/2021	5000641959	130.333.610,00	6.261.331.613,00	29,35%
4700053755	8.862.026.769	FE1046	17/07/2021	5000641959	323.344.369,00	5.937.987.244,00	33,00%
4700053756	8.862.026.769	FE1047	17/07/2021	5000641963	8.619.882,00	5.929.367.362,00	33,09%
4700053756	8.862.026.769	FE1047	17/07/2021	5000641963	225.359.498,00	5.704.007.864,00	35,64%
4700053757	8.862.026.769	FE1050	17/07/2021	5000641964	4.281.831,00	5.699.726.033,00	35,68%
4700053757	8.862.026.769	FE1050	17/07/2021	5000641964	54.543.744,00	5.645.182.289,00	36,30%
4700053758	8.862.026.769	FE1049	17/07/2021	5000641960	1.036.331,00	5.644.145.958,00	36,31%
4700053758	8.862.026.769	FE1049	17/07/2021	5000641961	15.646.671,00	5.628.499.287,00	36,49%
4700053759	8.862.026.769	FE1052	17/07/2021	5000641965	297.287,00	5.628.202.000,00	36,49%
4700053759	8.862.026.769	FE1052	17/07/2021	5000641965	24.550.839,00	5.603.651.161,00	36,77%
4700053759	8.862.026.769	FE1052	17/07/2021	5000641965	466.466,00	5.603.184.695,00	36,77%
4700053760	8.862.026.769	FE1044	17/07/2021	5000641957	37.982.438,00	5.565.202.257,00	37,20%
4700053760	8.862.026.769	FE1044	17/07/2021	5000641957	721.666,00	5.564.480.591,00	37,21%
4700053760	8.862.026.769	FE1044	17/07/2021	5000641957	11.585.146,00	5.552.895.445,00	37,34%
4700053761	8.862.026.769	FE1048	17/07/2021	5000641962	220.118,00	5.552.675.327,00	37,34%
4700053761	8.862.026.769	FE1048	17/07/2021	5000641962	5.215.557,00	5.547.459.770,00	37,40%
4700053762	8.862.026.769	FE1045	17/07/2021	5000641958	99.096,00	5.547.360.674,00	37,40%
4700053762	8.862.026.769	FE1045	17/07/2021	5000641958	3.305.494,00	5.544.055.180,00	37,44%
4700053763	8.862.026.769	FE1051	17/07/2021	5000641966	5.483.270,00	5.538.571.910,00	37,50%
4700053763	8.862.026.769	FE1051	17/07/2021	5000641966	166.987,00	5.538.404.923,00	37,50%
4700053755	8.862.026.769	FE1136	21/08/2021	5000644894	57.948.142,00	5.480.456.781,00	38,16%
4700053755	8.862.026.769	FE1136	21/08/2021	5000644894	1.101.015,00	5.479.355.766,00	38,17%
4700053756	8.862.026.769	FE1137	21/08/2021	5000644898	76.005,00	5.479.279.761,00	38,17%
4700053756	8.862.026.769	FE1137	21/08/2021	5000644898	15.588.968,00	5.463.690.793,00	38,35%
4700053756	8.862.026.769	FE1137	21/08/2021	5000644898	220.185,00	5.463.470.608,00	38,35%
4700053757	8.862.026.769	FE1140	21/08/2021	5000644899	11.585.146,00	5.451.885.462,00	38,48%
4700053757	8.862.026.769	FE1140	21/08/2021	5000644900	220.118,00	5.451.665.344,00	38,48%
4700053758	8.862.026.769	FE1139	21/08/2021	5000644895	38.040.138,00	5.413.625.206,00	38,91%
4700053758	8.862.026.769	FE1139	21/08/2021	5000644896	647.371,00	5.412.977.835,00	38,92%
4700053758	8.862.026.769	FE1139	21/08/2021	5000644896	75.392,00	5.412.902.443,00	38,92%
4700053759	8.862.026.769	FE1142	21/08/2021	5000644901	4.573.652,00	5.408.328.791,00	38,97%
4700053759	8.862.026.769	FE1142	21/08/2021	5000644901	4.215.112,00	5.404.113.679,00	39,02%

Cód. FO-ADQU-120	Formato FO-ADQU Informe Parcial de Supervisión y/o Interventoría	 Alcaldía de Medellín
Versión. 11		

4700053759	8.862.026.769	FE1142	21/08/2021	5000644901	166.987,00	5.403.946.692,00	39,02%
4700053760	8.862.026.769	FE1144	21/08/2021	5000644893	171.511.599,00	5.232.435.093,00	40,96%
4700053760	8.862.026.769	FE1144	21/08/2021	5000644893	273.238.586,00	4.959.196.507,00	44,04%
4700053760	8.862.026.769	FE1144	21/08/2021	5000644893	8.450.254,00	4.950.746.253,00	44,14%
4700053761	8.862.026.769	FE1138	21/08/2021	5000644897	24.608.540,00	4.926.137.713,00	44,41%
4700053761	8.862.026.769	FE1138	21/08/2021	5000644897	467.562,00	4.925.670.151,00	44,42%
4700053762	8.862.026.769	FE1135	21/08/2021	5000644903	1.912.609,00	4.923.757.542,00	44,44%
4700053762	8.862.026.769	FE1135	21/08/2021	5000644904	1.912.609,00	4.921.844.933,00	44,46%
4700053762	8.862.026.769	FE1135	21/08/2021	5000644905	1.912.609,00	4.919.932.324,00	44,48%
4700053762	8.862.026.769	FE1135	21/08/2021	5000644904	219.174.487,00	4.700.757.837,00	46,96%
4700053762	8.862.026.769	FE1135	21/08/2021	5000644904	4.273.334,00	4.696.484.503,00	47,00%
4700053763	8.862.026.769	FE1141	21/08/2021	5000644902	5.316.535,00	4.691.167.968,00	47,06%
4700053763	8.862.026.769	FE1141	21/08/2021	5000644902	101.014,00	4.691.066.954,00	47,07%
TOTAL PAGOS REALIZADOS AL CONTRATISTA					4.170.959.815,00		47,07%
RECURSOS DISPONIBLES					4.691.066.954,00		52,93%

- Informe de ejecución financiera del contrato por proyectos:

Contrato	Registro Presupuestal (Pedido)	Grupo de compras	Denominación Grupo de Compras	Proyecto	Nombre Proyecto	Valor proyecto por pedido	Valor Facturado por proyecto del pedido	Saldo por proyecto del pedido
4600089712	4700053755	203	Incl.Social y Flia	200223	ASISTENCIA	610980551	194.675.443	416.305.108
4600089712	4700053756	226	Desarrollo Econom.	200084	DESARROLL	4850749	4.374.719	476.030
4600089712	4700053756	226	Desarrollo Econom.	200133	MEJORAMIE	164925464	59.647.534	105.277.930
4600089712	4700053757	222	Seguridad	200271	MEJORAMIE	42496403	35.332.586	7.163.817
4600089712	4700053757	222	Seguridad	200288	APOYO PAR	66453271	11.572.567	54.880.704
4600089712	4700053758	218	Medio Ambiente	200293	DESARROLL	327193496	76.418.461	250.775.035
4600089712	4700053758	218	Medio Ambiente	200305	FORTALECIN	40899186	36.844.598	4.054.588
4600089712	4700053758	218	Medio Ambiente	200315	FORTALECIN	20449594	18.496.368	1.953.226
4600089712	4700053758	218	Medio Ambiente	200343	CONSTRUC	20449594	19.010.183	1.439.411
4600089712	4700053759	217	Salud			80389768	35.652.849	44.736.919
4600089712	4700053760	235	Suministros y Serv			4762784521	1.816.226.489	2.946.558.032
4600089712	4700053761	210	Participación Ciudad	200252	MEJORAMIE	235590944	72.933.446	162.657.498
4600089712	4700053761	210	Participación Ciudad	200259	FORTALECIN	28505387	26.565.255	1.940.132
4600089712	4700053762	219	Cultura Ciudadana	200087	FORTALECIN	1185085654	233.774.456	951.311.198
4600089712	4700053762	219	Cultura Ciudadana	200088	CONSOLIDA	253315664	230.905.370	22.410.294
4600089712	4700053762	219	Cultura Ciudadana	200091	CONSOLIDA	272810211	156.751.470	116.058.741
4600089712	4700053762	219	Cultura Ciudadana	200094	ASISTENCIA	625821855	220.270.669	405.551.186
4600089712	4700053762	219	Cultura Ciudadana	200099	ADMINISTRA	19489487	17.576.878	1.912.609
4600089712	4700053762	219	Cultura Ciudadana	200101	DESARROLL	19489488	17.576.879	1.912.609
4600089712	4700053762	219	Cultura Ciudadana	200104	APOYO AL S	19489488	17.576.879	1.912.609
4600089712	4700053763	236	De la No Violencia	200278	IMPLEMENT	60555996	21.438.747	39.117.249

Nota: informe de ejecución financiera con fecha de corte del último pago realizado, este es al 13 de agosto de 2021. El pago realizado en el mes de agosto correspondió a la ejecución del mes de julio.

Resumen de la ejecución de los recursos:

Valor del Contrato	\$	8.862.026.769,13
Adiciones	\$	0,00
Total, valor del contrato más adiciones	\$	8.862.026.769,13
Pagos Realizados (Acumulado) al 31 de agosto de 2021	\$	3.323.621.846,00
Pago autorizado del mes de julio de 2021 (mes vencido)	\$	847.337.969,00
Porcentaje de ejecución financiera		47,07%
Saldo de recursos al 31 de agosto de 2021	\$	4.691.066.954,00
Porcentaje de ejecución física		60,13%

Nota: el servicio de Aseo se cancela mes vencido, por lo que en el informe de supervisión del mes de **Agosto se refleja la ejecución financiera del mes de Julio**. El contrato de Aseo 4600089712 inició el 01 de marzo de 2021 y se extiende hasta el 31 de diciembre de 2021.

Si el contrato cuenta con anticipos, es un contrato de administración delegada o interadministrativo, continúe con los siguientes ítems: no aplica para este contrato.

- Incluir un informe de ejecución del contrato de acuerdo con la naturaleza del mismo y las características de la propuesta económica y/o el presupuesto, en el formato que la Secretaría Adscrita tenga definido como herramienta de seguimiento a la ejecución contractual y que evidencie el avance presupuestal durante el período reportado y acumulado.

Reporte de pagos (E) del contrato.

Contrato	Número Pedido	Valor contrato	Documento Material	Documento Contable	Nro. Factura	Vlr.Recibido	Tipo Historial	Fecha Contabiliza	Fondo	PosPre	Elemento PEP
4600089712	4700053755	8.862.026.769	5000644894	5000450853	FE1136	57.948.412	E	21/08/2021	110000121	2320202008	200223
4600089712	4700053755	8.862.026.769	5000644894	5000450853	FE1136	1101015	E	21/08/2021	110000121	2320202008	200223
4600089712	4700053756	8.862.026.769	5000644898	5000450857	FE1137	76.005	E	21/08/2021	110090121	2320202008	200084
4600089712	4700053756	8.862.026.769	5000644898	5000450857	FE1137	5.588.968	E	21/08/2021	110090121	2320202008	200133
4600089712	4700053756	8.862.026.769	5000644898	5000450857	FE1137	220.185	E	21/08/2021	110090121	2320202008	200133
4600089712	4700053757	8.862.026.769	5000644899	5000450858	FE1140	11585.416	E	21/08/2021	110090121	2320202008	200288
4600089712	4700053757	8.862.026.769	5000644900	5000450859	FE1140	220.118	E	21/08/2021	110701721	2320202008	200271
4600089712	4700053758	8.862.026.769	5000644895	5000450854	FE1139	38.040.138	E	21/08/2021	110090121	2320202009	200293
4600089712	4700053758	8.862.026.769	5000644896	5000450855	FE1139	647.371	E	21/08/2021	110000121	2320202006	200305
4600089712	4700053758	8.862.026.769	5000644896	5000450855	FE1139	75.392	E	21/08/2021	110000121	2320202006	200343
4600089712	4700053759	8.862.026.769	5000644901	5000450860	FE1142	4.573.652	E	21/08/2021	110500121	306	1000000
4600089712	4700053759	8.862.026.769	5000644901	5000450860	FE1142	4.215.112	E	21/08/2021	110500121	306	1000000
4600089712	4700053759	8.862.026.769	5000644901	5000450860	FE1142	166.987	E	21/08/2021	110500121	306	1000000
4600089712	4700053760	8.862.026.769	5000644893	5000450852	FE1144	171511599	E	21/08/2021	110000121	306	1000000
4600089712	4700053760	8.862.026.769	5000644893	5000450852	FE1144	273.238.586	E	21/08/2021	110000121	306	1000000
4600089712	4700053760	8.862.026.769	5000644893	5000450852	FE1144	8.450.254	E	21/08/2021	110000121	306	1000000
4600089712	4700053761	8.862.026.769	5000644897	5000450856	FE1138	24.608.540	E	21/08/2021	110090121	2320202008	200252
4600089712	4700053761	8.862.026.769	5000644897	5000450856	FE1138	467.562	E	21/08/2021	110090121	2320202008	200252
4600089712	4700053762	8.862.026.769	5000644903	5000450862	FE1135	1912.609	E	21/08/2021	110070121	2320202008	200099
4600089712	4700053762	8.862.026.769	5000644904	5000450863	FE1135	1912.609	E	21/08/2021	110000121	2320202008	200104
4600089712	4700053762	8.862.026.769	5000644905	5000450864	FE1135	1912.609	E	21/08/2021	110090121	2320202008	200101
4600089712	4700053762	8.862.026.769	5000644904	5000450863	FE1135	219.174.487	E	21/08/2021	110000121	2320202008	200094
4600089712	4700053762	8.862.026.769	5000644904	5000450863	FE1135	4.273.334	E	21/08/2021	110000121	2320202008	200094
4600089712	4700053763	8.862.026.769	5000644902	5000450861	FE1141	5.316.535	E	21/08/2021	110090121	2320202008	200278
4600089712	4700053763	8.862.026.769	5000644902	5000450861	FE1141	101014	E	21/08/2021	110090121	2320202008	200278
TOTAL PAGOS REALIZADOS MES (E)						847.337.969					

4. INFORME JURÍDICO:

- El debido proceso sancionatorio, derecho de contradicción: el contrato no ha tenido procesos sancionatorios o derechos de contradicción.
- Relación del soporte de multas, sanciones, cláusula penal, declaración de la caducidad o incumplimiento, la verificación del pago y la publicación de dichos actos administrativos ante las entidades competentes. Cuando aplique: el presente contrato se está ejecutando sin contratiempos, por lo que no ha sido necesario adelantar procesos sancionatorios que lleven a la imposición de multas, sanciones o cláusulas penales e incumplimientos.
- Estado de las garantías del contrato y sus respectivas ampliaciones: Por estar este contrato asociado a una Orden de Compra elaborada a través de Colombia Compra Eficiente y de acuerdo con el artículo 48 del Decreto 1510 de 2013, el cual indica que: "(...) las entidades estatales no deben exigir las garantías de que trata el Título III de las Disposiciones Especiales en las órdenes de compra derivadas de los Acuerdos Marco de Precios, a menos que el Acuerdo Marco de Precios respectivo disponga lo contrario". Esta orden de

compra requiere de pólizas, ya que éstas están contempladas dentro del contrato del Acuerdo Marco de Precios No. CCENEG-021-1-2019.

- Las pólizas del contrato se encuentran vigentes como se relacionan a continuación.

Nombre Aseguradora	N° Póliza	Tipo de Amparo	Cobertura de la Póliza		Fecha de Aprobación de la Garantía	Valor Amparado
			Desde	Hasta		
Seguros del Estado S.A	65-44-101194472	Calidad	N/A	N/A	N/A	N/A
		Cumplimiento	25/02/2021	31/12/2024	26/02/2021	\$1.772.405.353,83
		Pago de Salarios y Prestaciones Sociales, otros	25/02/2021	31/12/2024	26/02/2021	\$1.329.304.015,37
Seguros del Estado S.A	65-40-101057191	RC Extracontractual derivada de cumplimiento	25/02/2021	31/12/2021	26/02/2021	\$454.263.000,00

Una vez evidenciado el avance técnico, administrativo, financiero y jurídico señalado en el contrato, el suscrito Supervisor y/o Interventor autoriza el pago parcial del periodo reportado por \$ 847.337.969.

Atentamente,

ALEJANDRO OSORIO ZAPATA
 Supervisor

Elaboró: Alejandro Osorio Zapata –Supervisor 

Revisó: Alejandro Cortes Gaviria - Apoyo Administrativo, financiero y contable 

Revisó: Natalia Berrio Correa - Apoyo Jurídico 
 Subsecretaría de Ejecución Contractual, Secretaría de Suministros y Servicios.