







# SERSUGEN SAS

## Servicios & Suministros Generales

- Gerente Financiera Proveedor: Lorena Torres / 321-4424158
- Gerente Distribución y Logística: Weiler Carvajal Alzate / 315-3052780

### Responsables de las acciones

- Supervisor del Proyecto: Dr. Álvaro José Zuluaga Cardona
- Gerente del Proyecto: Sr. Andrés Escobar
- I.E.: Rectores y Coordinadores encargados
- Representante legal Proveedor: Piedad Marcela Cazes / móvil: 322-8527317 encargada de la logística y distribución en coordinación con el señor Weiler Carvajal Alzate. Encargado de comunicarse con los respectivos rectores de cada I.E.
- Gerente Financiera Proveedor: Lorena Torres / 321-4424158 encargada de facturación y documentación para los tramites de pago.
- Gerente Distribución y Logística: Weiler Carvajal Alzate / 315-3052780 encargado del acompañamiento de los vehículos en las siete rutas a realizar en la primera entrega. Encargado de comunicarse con los respectivos rectores de cada I.E. responsable de radicación de actas y formatos para firmas de los encargados por parte de la Gobernación del Valle del Cauca.

### Recursos necesarios

- Vehículos tipo camioneta NH Y camión NPR turbo
- Conductor y auxiliar

### Objetivos generales y específicos

- Suministrar el producto Gel Antibacterial Galón, garantizando calidad, cumplimiento y eficiencia en la correcta y oportuna entrega con cada rector y/o coordinador.
- Mantener comunicación 24/7 durante la primera entrega, evitando percances o demoras en los tiempos de recibido por parte de las I.E





# SERSUGEN SAS

## Servicios & Suministros Generales

### **ORDEN DE COMPRA No 64920**

SUMINISTRO DE ELEMENTOS DE BIOSEGURIDAD, LIMPIEZA Y PROTECCION PERSONAL, PARA EL PERSONAL DOCENTE, ADMINISTRATIVO Y COMUNIDAD ESTUDIANTIL, EN LA IMPLEMENTACIÓN DEL RETORNO A CLASES BAJO EL ESQUEMA DE ALTERNANCIA, APLICANDO MEDIDAS DE BIOSEGURIDAD PARA REDUCIR EL CONTAGIO Y LA PROPAGACIÓN DEL COVID 19 EN LAS SEDES EDUCATIVAS OFICIALES DE LOS 34 MUNICIPIOS NO CERTIFICADOS DEL VALLE DEL CAUCA.

### **Acciones realizadas Bimestre Marzo -Abril – Primera Entrega**

- Se elaboró el cronograma de entrega y fue enviado vía email el seis (6) de abril 2021
- Se recibió por parte del supervisor vía email las actas de entrega por parte de la Gobernación del Valle del Cauca.
- Se elaboró formato de entrega por parte de Sersugen Sas
- Se entregó a cada Institución Educativa la ficha técnica, ficha de seguridad y registro Invima del producto.
- Se realizó un registro fotográfico de las entregas.
- Se radico las actas de entrega por parte de Sersugen Sas, el Veintisiete (27) de abril 2021.
- Se realizó por parte del supervisor la verificación de las entregas y las firmas de las actas por parte de los rectores, vía telefónica.

### **Tiempo de ejecución**

- Inicio: Nueve (9) de abril 2021 -en el Municipio de Alcalá
- Final: Veintidós (22) de abril 2021 – en el Municipio Candelaria
- Cantidad: se entregó 5309 galones de gel antibacterial
- Cumplimiento: 100%

### **Participantes del proyecto**

- Supervisor del Proyecto: Dr. Álvaro José Zuluaga Cardona
- Gerente del Proyecto: Sr. Andrés Escobar
- I.E.: Rectores y Coordinadores encargados
- Representante legal Proveedor: Piedad Marcela Cazes / móvil: 322-8527317





SERSUGEN SAS  
Servicios & Suministros Generales

Registro Fotográfico Entrega Marzo – abril 2021

Punto: No 1 Municipio: ALCALA  
Gagem: GAGEM 8  
I.E ARTURO GOMEZ JARAMILLO  
Rector: JORGE ALIRIO SUAREZ  
Cantidad: 120

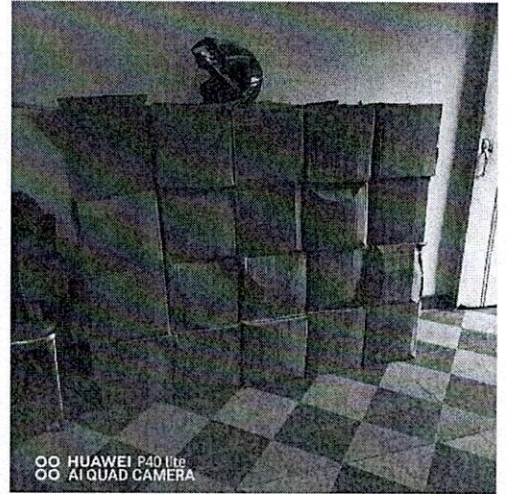

Punto: No 2 Municipio: ANSERMANUEVO  
Gagem: GAGEM 8  
I.E IE\_EL\_PLACER  
Rector: CARLOS FERNANDO ALVAREZ RODAS  
Cantidad: 32





# SERSUGEN SAS

## Servicios & Suministros Generales

Punto: No 5    Municipio:    ANSERMANUEVO  
Gagem:        GAGEM 8  
I.E             IE\_SANTA\_INES  
Rector:        CESAR TULO PESCADOR PESCADOR  
Cantidad:     26

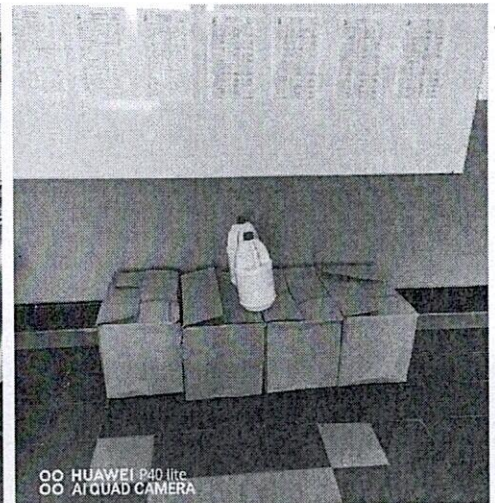
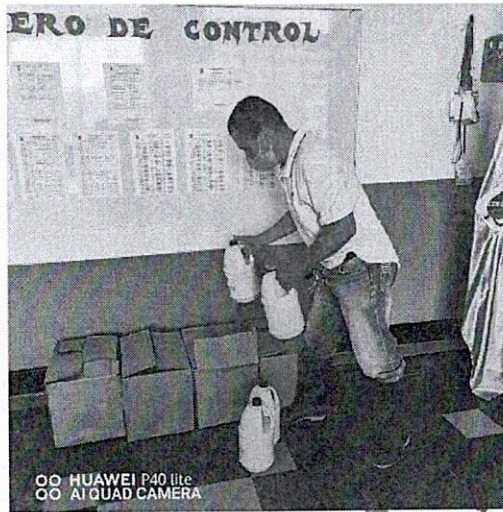

Punto: No 6    Municipio:    ULLOA  
Gagem:        GAGEM 8  
I.E             IE\_MARIA\_INMACULADA  
Rector:        MARINO AGUIRRE LOPEZ  
Cantidad:     35

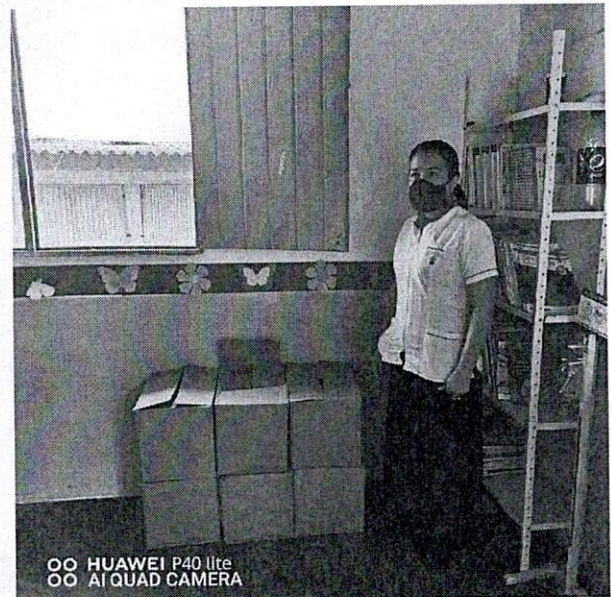





SERSUGEN SAS  
Servicios & Suministros Generales

Punto: No 7 Municipio: ULLOA  
Gagem: GAGEM 8  
I.E IE\_LEOCADIO\_SALAZAR  
Rector: EPIFANIO DIAZ BERNAL  
Cantidad: 62

Punto: No 8 Municipio: EL\_AGUILA  
Gagem: GAGEM 8  
I.E IE\_JUSTINIANO\_ECHAVARRIA  
Rector: MARIA RUBY RUIZ MEJIA  
Cantidad: 60

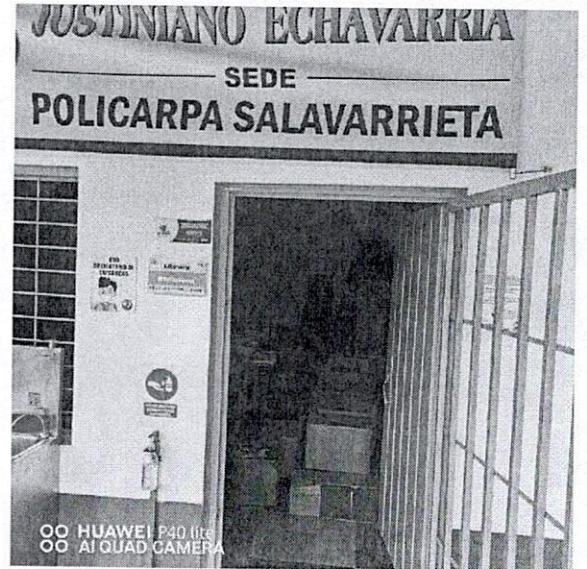





# SERSUGEN SAS

## Servicios & Suministros Generales

Punto: No 9 Municipio: EL\_AGUILA  
Gagem: GAGEM 8  
I.E IE\_EL\_AGUILA  
Rector: RAMIRO DE JESUS GONZALEZ ALZATE  
Cantidad: 4

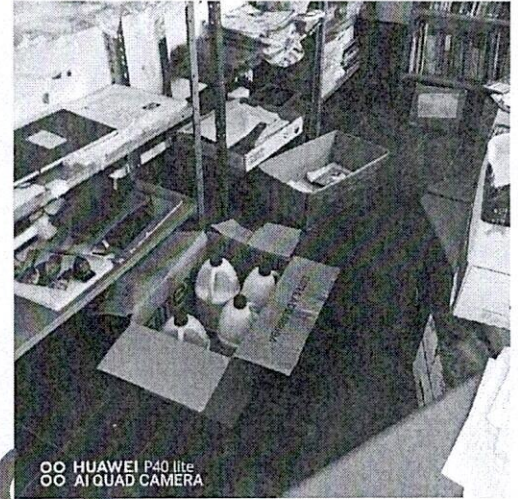

Punto: No 10 Municipio: EL\_AGUILA  
Gagem: GAGEM 8  
I.E IE\_SANTA\_MARTA  
Rector: ANDRÉS MAURICIO VILLADA  
Cantidad: 27

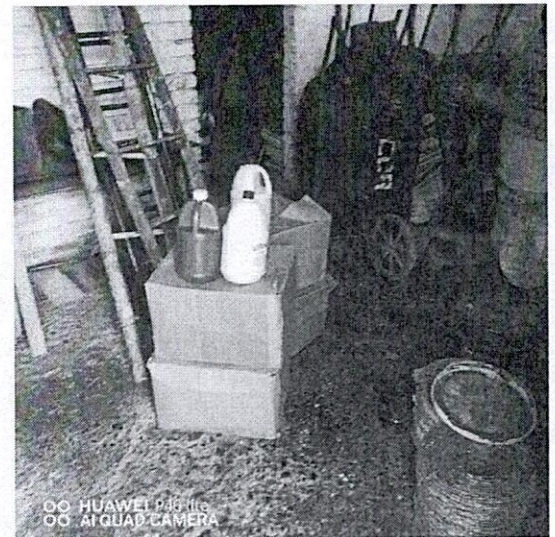





# SERSUGEN SAS

## Servicios & Suministros Generales

**Punto: No 11 Municipio: ARGELIA**  
**Gagem: GAGEM 8**  
**I.E IE\_GILBERTO\_ALZATE\_AVENDAÑO**  
**Rector: LUZ DARY HERRERA**  
**Cantidad: 4**

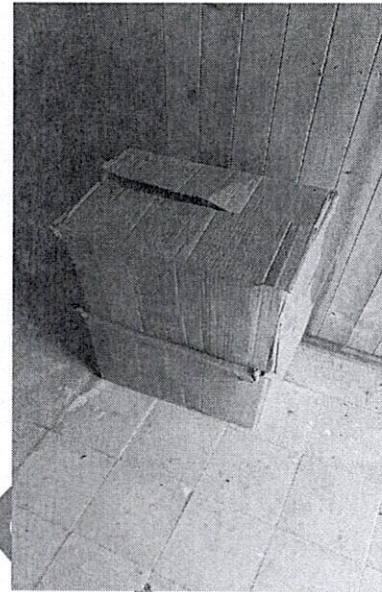

**Punto: No 12 Municipio: ARGELIA**  
**Gagem: GAGEM 8**  
**I.E IE\_SANTIAGO\_GUTIERREZ\_ANGEL**  
**Rector: BLANCA ALEYDA GALEANO SUAREZ**  
**Cantidad: 59**







## SERSUGEN SAS

### Servicios & Suministros Generales

Punto: No 13 Municipio: EL CAIRO  
Gagem: GAGEM 8  
I.E IE\_GILBERTO\_ALZATE\_AVENDAÑO  
Rector: HECTOR ALARCON OLAYA  
Cantidad: 1 MARZO - ABRIL  
Cantidad: 1 MAYO - JUNIO  
Cantidad: 1 JULIO - AGOSTO

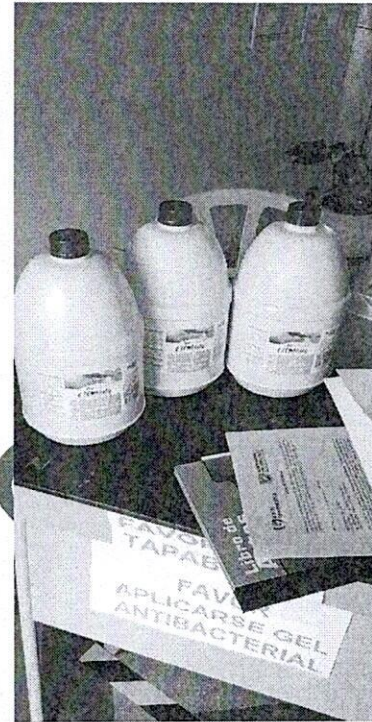

Punto: No 14 Municipio: EL CAIRO  
Gagem: GAGEM 8  
I.E IE\_LA\_PRESENTACION  
Rector: LILIANA ARISTIZABAL MEJIA  
Cantidad: 36

ESG





# SERSUGEN SAS

## Servicios & Suministros Generales

Punto: No 15    Municipio:    VERSALLES  
Gagem:        GAGEM 6  
I.E              IE\_CARLOS\_HOLGUIN\_SARDI  
Rector:        JOSE SIGIFREDO VARGAS DELGADO  
Cantidad:     40

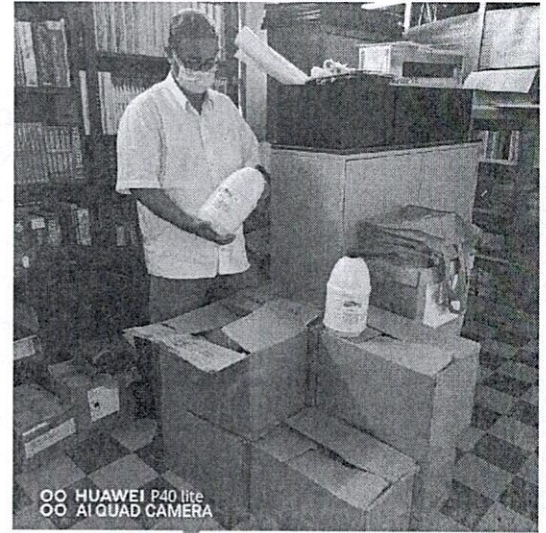

Punto: No 16    Municipio:    VERSALLES  
Gagem:        GAGEM 6  
I.E              IE\_LA\_INMACULADA  
Rector:        MARIA LUZMILA ALZATE LOPEZ  
Cantidad:     23

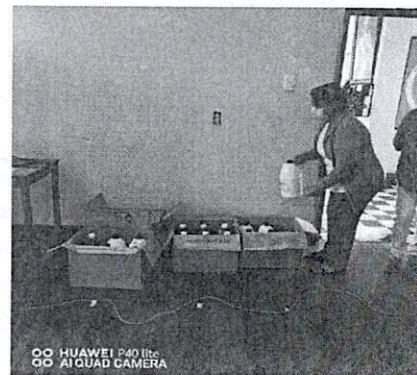

E S G N





# SERSUGEN SAS

## Servicios & Suministros Generales

Punto: No 17 Municipio: TORO  
Gagem: GAGEM 6  
I.E IE\_FRAY\_JOSE\_JOAQUIN\_ESCOBAR  
Rector: JUAN MANUEL ALVAREZ GRAJALES  
Cantidad: 39

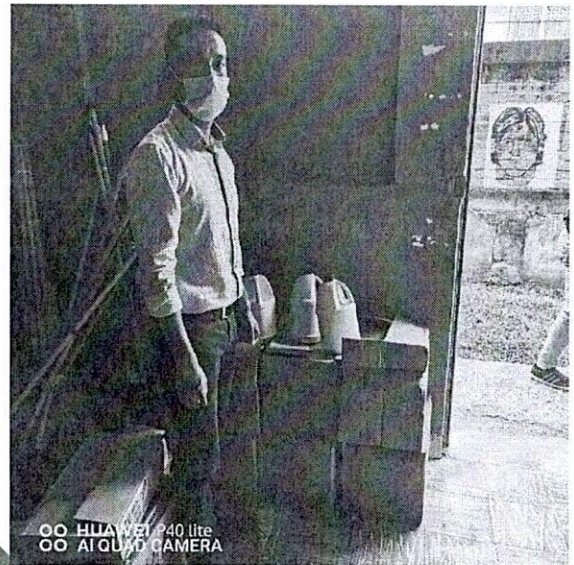

Punto: No 18 Municipio: TORO  
Gagem: GAGEM 6  
I.E IE\_NUESTRA\_SEÑORA\_DE\_LA\_CONSOLACION  
Rector: MARTHA LUCIA BORJA  
Cantidad: 34







# SERSUGEN SAS

## Servicios & Suministros Generales

Punto: No 19    Municipio:    TORO  
Gagem:        GAGEM 6  
I.E              IE\_TECNICA\_AGROPECUARIA\_TORO  
Rector:        STELLA RIVAS RIASCOS  
Cantidad:     89

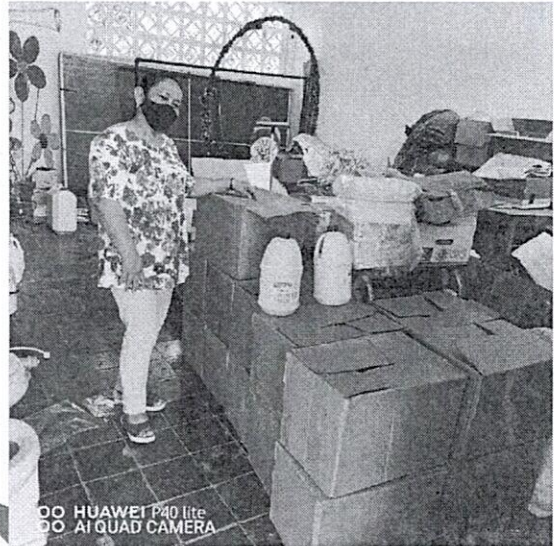

Punto: No 20    Municipio:    LA UNION  
Gagem:        GAGEM 6  
I.E              IE\_JUAN\_DE\_DIOS\_GIRON  
Rector:        DEIFA NORY BORJA VELEZ  
Cantidad:     29

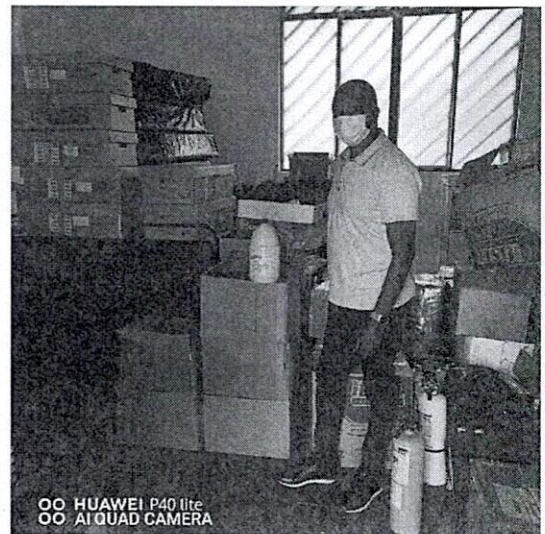





# SERSUGEN SAS

## Servicios & Suministros Generales

Punto: No 21    Municipio:    LA UNION  
Gagem:        GAGEM 6  
I.E             IE\_MAGDALENA\_ORTEGA  
Rector:        MIRYEI REYES  
Cantidad:      55



Punto: No 22    Municipio:    EL DOVIO  
Gagem:        GAGEM 7  
I.E             IE\_ACERG  
Rector:        ADRIANA EUFEMIA ABADIA VALENCIA  
Cantidad:      50



S  
R  
U  
E





# SERSUGEN SAS

## Servicios & Suministros Generales

**Punto: No 23** Municipio: EL DOVIO  
**Gagem:** GAGEM 7  
**I.E** IE\_JOSE\_MARIA\_FALLA  
**Rector:** IVAN JAVIER HERNANDEZ TORO  
**Cantidad:** 76



**Punto: No 24** Municipio: LA VICTORIA  
**Gagem:** GAGEM 6  
**I.E** IE\_MANUEL\_ANTONIO\_BONILLA  
**Rector:** ERIKA MARCELA ESCOBAR HERNANDEZ  
**Cantidad:** 73

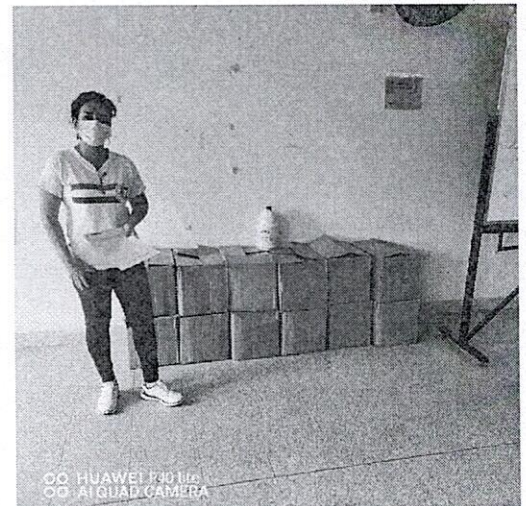





# SERSUGEN SAS

## Servicios & Suministros Generales

**Punto: No 25 Municipio: LA VICTORIA**  
**Gagem: GAGEM 6**  
**I.E IE\_NUESTRA\_SEÑORA\_DE\_LA\_PAZ**  
**Rector: MARIA PATRICIA MEJIA BLANDON**  
**Cantidad: 14**

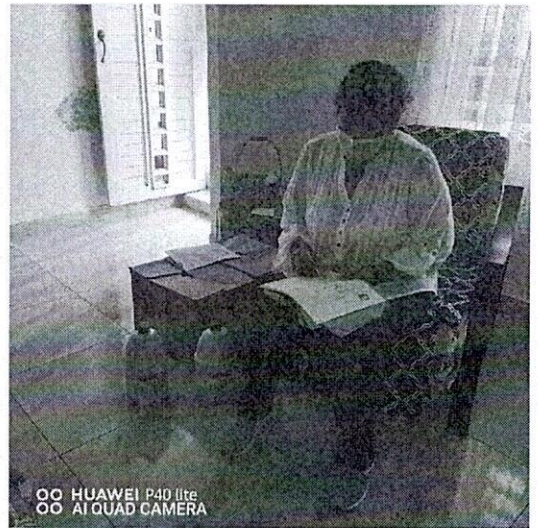

**Punto: No 26 Municipio: LA VICTORIA**  
**Gagem: GAGEM 6**  
**I.E IE\_SANTA\_TERESITA**  
**Rector: Hermana María Estrella Toro Villa**  
**Cantidad: 39**  
**Novedad: Rectora actual Hna. Sandra Méndez**

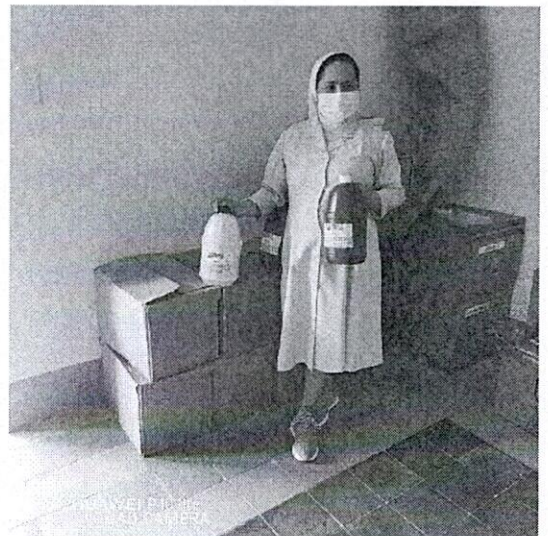





# SERSUGEN SAS

## Servicios & Suministros Generales

**Punto: No 27 Municipio: ZARZAL**  
**Gagem: GAGEM 6**  
**I.E IE NORMAL SUPERIOR NUESTRA SEÑORA DE LAS MERCEDES**  
**Rector: LUIS ALFREDO RIVADENEIRA GUTIÉRREZ**  
**Cantidad: 226**



**Punto: No 28 Municipio: ZARZAL**  
**Gagem: GAGEM 6**  
**I.E IE\_SIMON\_BOLIVAR**  
**Rector: HAROLD SARRIA DAVILA**  
**Cantidad: 4 MARZO - ABRIL**  
**Cantidad: 4 MAYO - JUNIO**  
**Cantidad: 9 JULIO - AGOSTO**

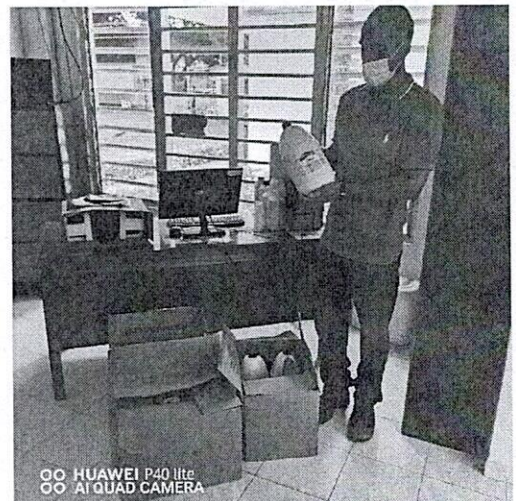





# SERSUGEN SAS

## Servicios & Suministros Generales

Punto: No 29 Municipio: ZARZAL  
Gagem: GAGEM 6  
I.E IE\_LUIS\_GABRIEL\_UMAÑA\_MORALES  
Rector: TEODORA TORRES GRANJA  
Cantidad: 0 MARZO -ABRIL  
Cantidad: 7 MAYO -JUNIO  
Cantidad: 7 JULIO - AGOSTO



Punto: No 30 Municipio: ROLDANILLO  
Gagem: GAGEM 7  
I.E IE\_BELISARIO\_PEÑA\_PIÑEIRO  
Rector: MIRYAN AYDE BENITEZ CANO  
Cantidad: 143

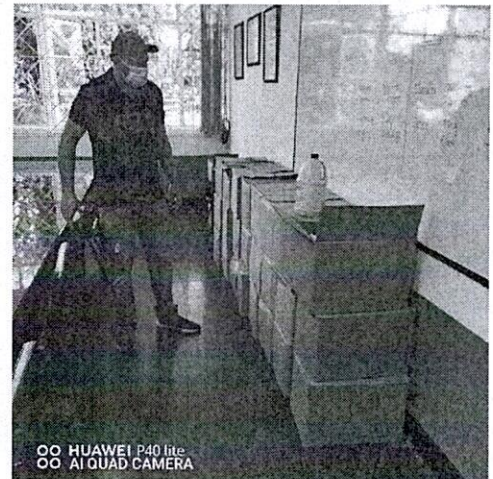





# SERSUGEN SAS

## Servicios & Suministros Generales

Punto: No 31 Municipio: BOLIVAR  
Gagem: GAGEM 7  
I.E IE\_NARANJAL  
Rector: CARLOS ALBERTO RESTREPO CASTAÑO  
Cantidad: 55



G N

Punto: No 32 Municipio: BOLIVAR  
Gagem: GAGEM 7  
I.E IE BETANIA  
Rector: ALEIDA JARAMILLO ABADÍA  
Cantidad: 18

S R

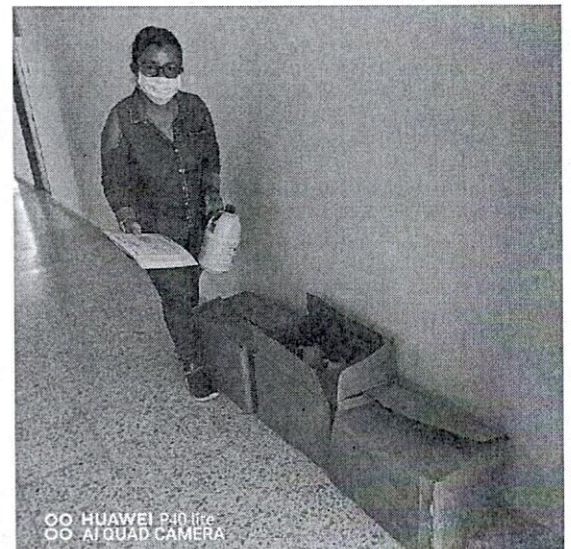





# SERSUGEN SAS

## Servicios & Suministros Generales

Punto: No 33 Municipio: BOLIVAR  
Gagem: GAGEM 7  
I.E IE\_LA\_TULIA  
Rector: OSCAR ALBERTO HENAO OSORIO  
Cantidad: 64

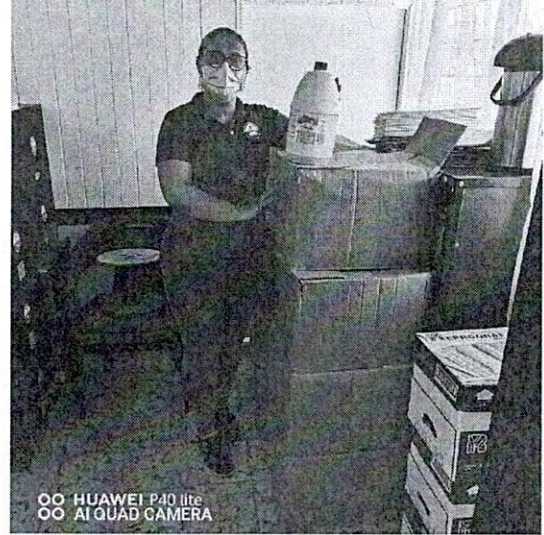

Punto: No 34 Municipio: BOLIVAR  
Gagem: GAGEM 7  
I.E IE\_MANUEL\_DOLORES\_MONDRAGON  
Rector: MARIA EUGENIA ARIAS REYES  
Cantidad: 23

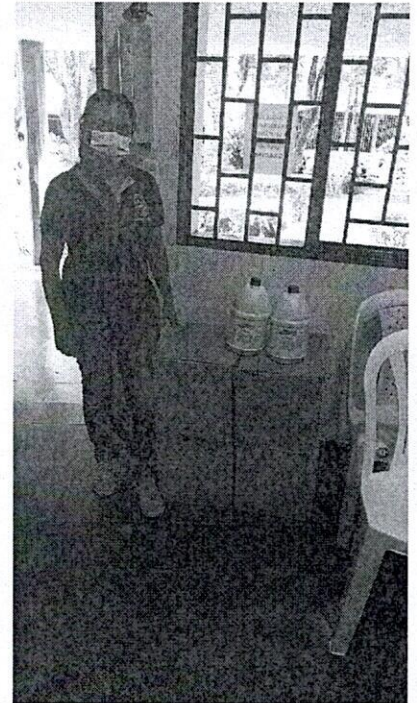

S R U E





# SERSUGEN SAS

## Servicios & Suministros Generales

Punto: No 35 Municipio: BOLIVAR  
Gagem: GAGEM 7  
I.E IE\_PRIMAVERA  
Rector: DIEGO FERNANDO ORTEGA RIOS  
Cantidad: 22

Punto: No 36 Municipio: TRUJILLO  
Gagem: GAGEM 4  
I.E IE\_MANUEL\_MARIA\_MALLARINO  
Rector: BEATRIZ EUGENIA CALERO VELEZ  
Cantidad: 85

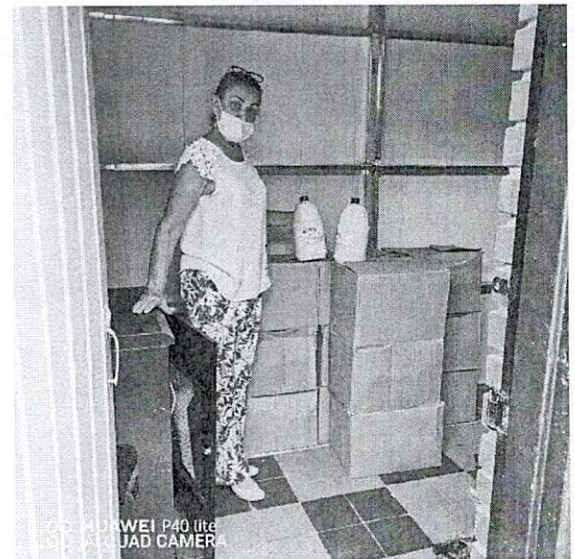





# SERSUGEN SAS

## Servicios & Suministros Generales

**Punto: No 37 Municipio: TRUJILLO**  
**Gagem: GAGEM 4**  
**I.E IE\_ANTONIOJOSE\_DE\_SUCRE**  
**Rector: FERNANDO WALTER MARTINEZ MORENO**  
**Cantidad: 40**



**Punto: No 38 Municipio: TRUJILLO**  
**Gagem: GAGEM 4**  
**I.E IE\_CRISTOBAL\_COLON**  
**Rector: ALVARO JOSE GUZMAN**  
**Cantidad: 37**  
**Novedad: Rectora Actual María Lucero López**







# SERSUGEN SAS

## Servicios & Suministros Generales

**Punto: No 39 Municipio: TRUJILLO**  
**Gagem: GAGEM 4**  
**I.E IE\_JULIAN\_TRUJILLO**  
**Rector: LUIS FERNANDO GARCIA ROMAN**  
**Cantidad: 124**

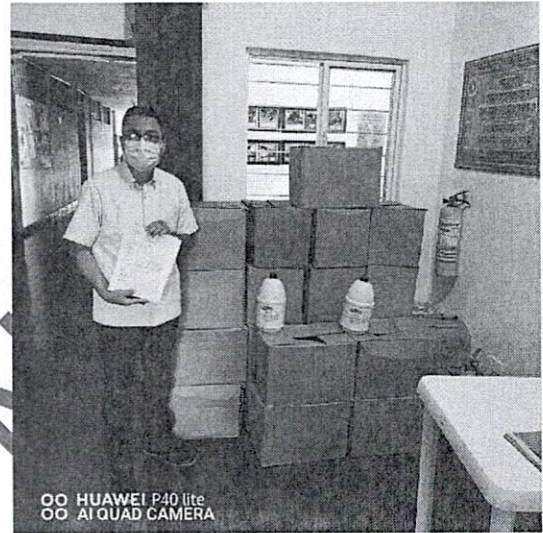

**Punto: No 40 Municipio: TRUJILLO**  
**Gagem: GAGEM 4**  
**I.E IE\_SAGRADO\_CORAZON\_DE\_JESUS**  
**Rector: EULER FABIAN CHUQUIMARCA CHANDI**  
**Cantidad: 60**

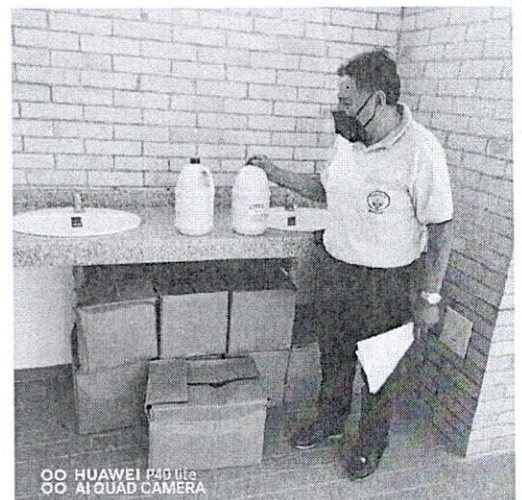





# SERSUGEN SAS

## Servicios & Suministros Generales

Punto: No 41 Municipio: TRUJILLO  
Gagem: GAGEM 4  
I.E IE\_SAN\_ISIDRO  
Rector: LUZ MERY ROJAS SANCHEZ  
Cantidad: 12

Punto: No 42 Municipio: RIOFRIO  
Gagem: GAGEM 4  
I.E IE\_ALFREDO\_GARRIDO\_TOVAR  
Rector: MARIA ALVENIZ BELTRÁN GRAJALES  
Cantidad: 26

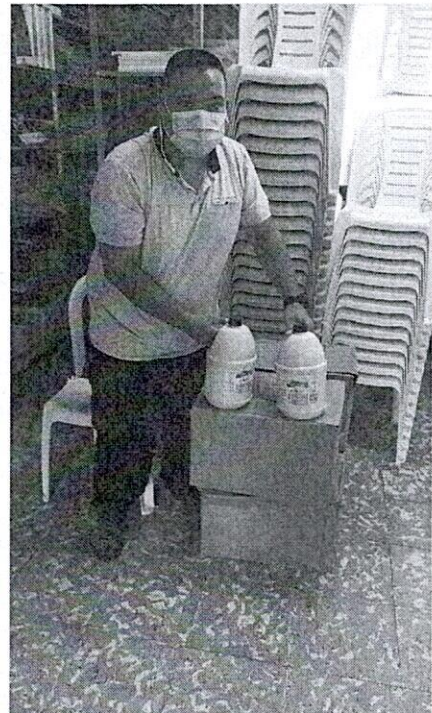





# SERSUGEN SAS

## Servicios & Suministros Generales

**Punto: No 43** Municipio: RIOFRIO  
**Gagem:** GAGEM 4  
**I.E** IE\_NEMESIO\_RODRIGUEZ\_ESCOBAR  
**Rector:** ORLANDO PAZ CARVAJAL  
**Cantidad:** 56

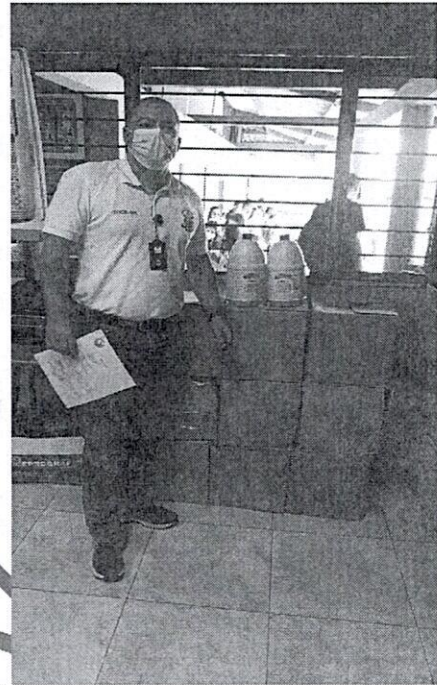

**Punto: No 44** Municipio: RIOFRIO  
**Gagem:** GAGEM 4  
**I.E** IE\_HERNANDO\_LLORENTE\_ARROYO  
**Rector:** DORIAN STELLA GAVIRIA  
**Cantidad:** 3 MARZO – ABRIL  
**Cantidad:** 3 MAYO -JUNIO  
**Cantidad:** 3 JUNIO - AGOSTO  
**Novedad:** Rectora actual LILIA MARGOT DE RIVERA

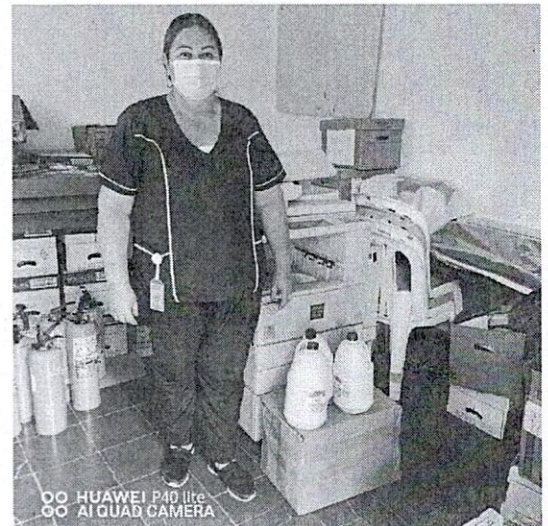





# SERSUGEN SAS

## Servicios & Suministros Generales

Punto: No 45 Municipio: RIOFRIO  
Gagem: GAGEM 4  
I.E IE\_PRIMITIVO\_CRESPO  
Rector: SIXTA TULIA MORENO MINA  
Cantidad: 16

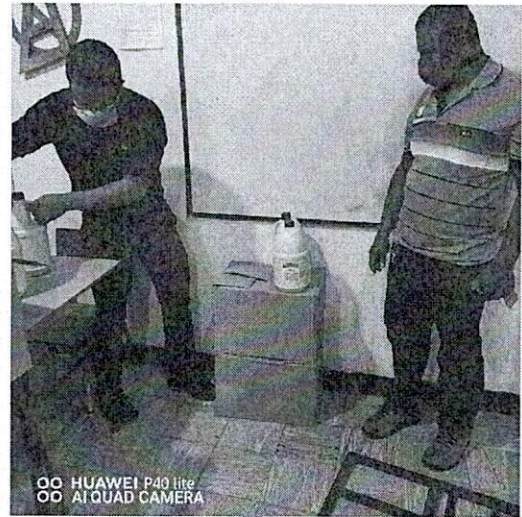

Punto: No 46 Municipio: RIOFRIO  
Gagem: GAGEM 4  
I.E IE\_CAMILO\_TORRES  
Rector: LUZ ADRIANA TORO HERRERA  
Cantidad: 13

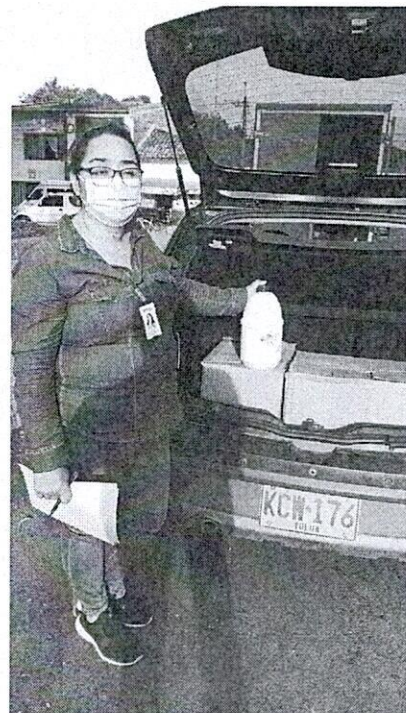

SERSUGEN





# SERSUGEN SAS

## Servicios & Suministros Generales

**Punto: No 47** Municipio: CALIMA  
**Gagem:** GAGEM 3  
**I.E** IE\_SIMON\_BOLIVAR  
**Rector:** ESPERANZA NARVAEZ BURGOS  
**Cantidad:** 127



**Punto: No 48** Municipio: CALIMA  
**Gagem:** GAGEM 3  
**I.E** IE\_GIMNASIO\_DEL\_CALIMA  
**Rector:** MARIA ELIZABETH ALVAREZ VELEZ  
**Cantidad:** 93

S R U E





# SERSUGEN SAS

## Servicios & Suministros Generales

Punto: No 49 Municipio: YOTOCO  
Gagem: GAGEM 3  
I.E IE\_GABRIELA\_MISTRAL  
Rector: NELSON ARTURO FRANCO GUZMAN  
Cantidad: 40

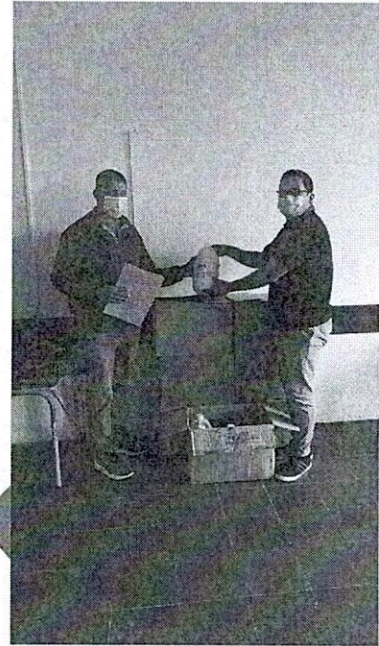

Punto: No 50 Municipio: YOTOCO  
Gagem: GAGEM 3  
I.E IE\_SAN\_JUAN\_BOSCO  
Rector: OSCAR HUMBERTO MARTINEZ MELO  
Cantidad: 49

R U E







# SERSUGEN SAS

## Servicios & Suministros Generales

**Punto:** No 51 **Municipio:** YOTOCO  
**Gagem:** GAGEM 3  
**I.E** IE\_ALFONSO ZAWADZKY  
**Rector:** JOSE LUIS FRANCO VALENCIA  
**Cantidad:** 58



**Punto:** No 52 **Municipio:** BUGALAGRANDE  
**Gagem:** GAGEM 4  
**I.E** IE\_ANTONIO\_NARIÑO  
**Rector:** GLORIA OBANDO ZAPATA  
**Cantidad:** 25







# SERSUGEN SAS

## Servicios & Suministros Generales

**Punto: No 53** Municipio: **BUGALAGRANDE**  
**Gagem:** **GAGEM 4**  
**I.E** **IE\_CEILAN**  
**Rector:** **GLORIA PATRICIA AVILA ZAPATA**  
**Cantidad:** **31**

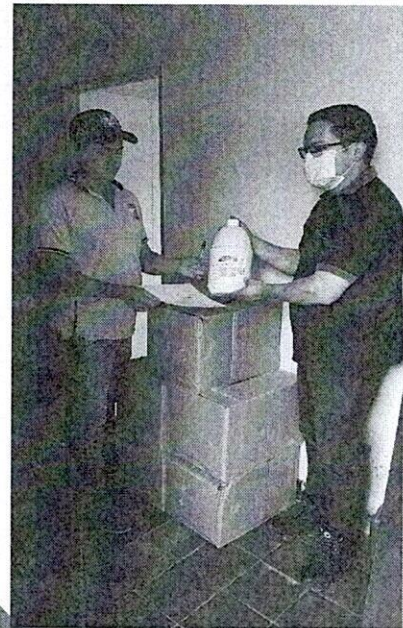

**Punto: No 54** Municipio: **SEVILLA**  
**Gagem:** **GAGEM 5**  
**I.E** **IE\_DOCE\_DE\_OCTUBRE**  
**Rector:** **MARLENY GONZALEZ ARCILA**  
**Cantidad:** **14**

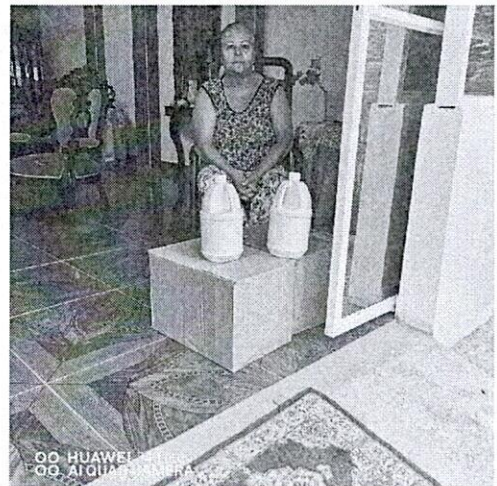





# SERSUGEN SAS

## Servicios & Suministros Generales

**Punto: No 55** Municipio: SEVILLA  
**Gagem:** GAGEM 5  
**I.E** IE\_SANTA\_BARBARA  
**Rector:** ISABEL CRISTINA BOTERO SERNA  
**Cantidad:** 18

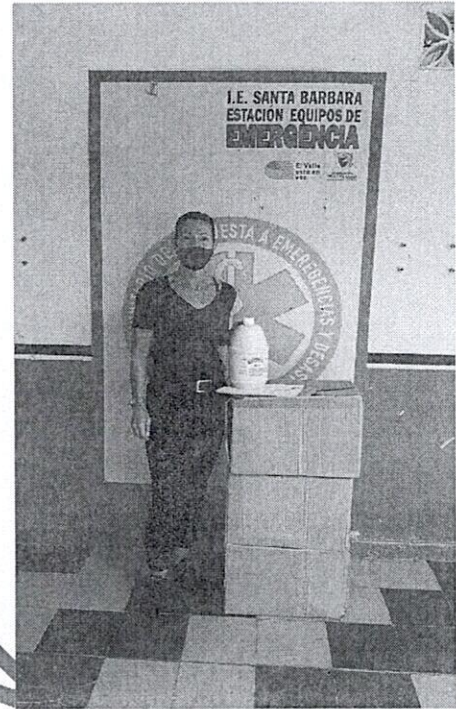

**Punto: No 56** Municipio: SEVILLA  
**Gagem:** GAGEM 5  
**I.E** IE\_SANTA\_TERESITA  
**Rector:** DIANA MARIA CARDONA TORRES  
**Cantidad:** 48

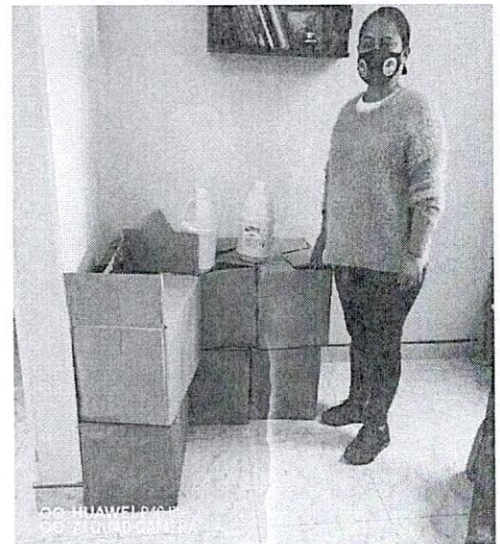





# SERSUGEN SAS

## Servicios & Suministros Generales

Punto: No 57    Municipio:    SEVILLA  
Gagem:        GAGEM 5  
I.E              IE\_JORGE\_ELIECER\_GAITAN  
Rector:        MELBA JARAMILLO AGUDELO  
Cantidad:     2



Punto: No 58    Municipio:    SEVILLA  
Gagem:        GAGEM 5  
I.E              IE\_MARIA\_AUXILIADORA  
Rector:        REINALDO TORRES SANCHEZ  
Cantidad:     10



SERSUGEN





# SERSUGEN SAS

## Servicios & Suministros Generales

Punto: No 59 Municipio: SEVILLA  
Gagem: GAGEM 5  
I.E IE\_BENJAMIN\_HERRERA  
Rector: JOSÉ LUÍS JIMÉNEZ RODRIGUEZ  
Cantidad: 37

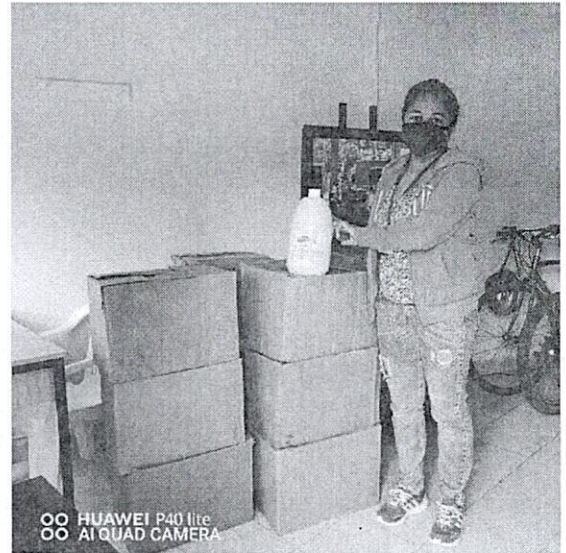

Punto: No 60 Municipio: CAICEDONIA  
Gagem: GAGEM 5  
I.E IE\_ANTONIA\_SANTOS  
Rector: LUZ AMPARO RAMIREZ OTALVARO  
Cantidad: 13

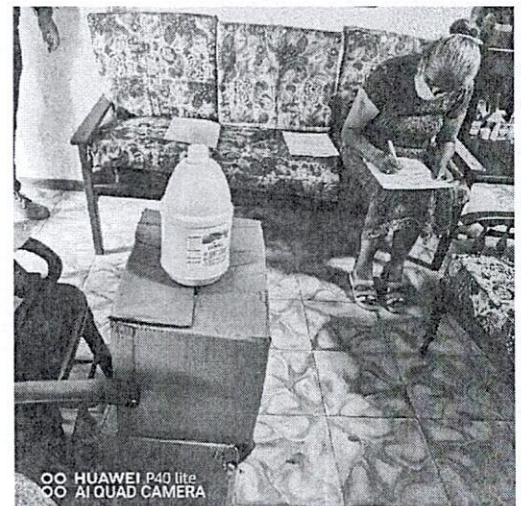

S R U E





# SERSUGEN SAS

## Servicios & Suministros Generales

**Punto: No 61** Municipio: CAICEDONIA  
**Gagem:** GAGEM 5  
**I.E** IE\_GILBERTO\_ALZATE\_AVENDAÑO  
**Rector:** ELIZABETH CRISTINA MEDINA ABAUNZA  
**Cantidad:** 29

**Punto: No 62** Municipio: CAICEDONIA  
**Gagem:** GAGEM 5  
**I.E** I.E LA CONSOLITA  
**Rector:** JUAN DE DIOS GONZALEZ GARCI  
**Cantidad:** 75







# SERSUGEN SAS

## Servicios & Suministros Generales

**Punto: No 63 Municipio: GUACARI**  
**Gagem: GAGEM 3**  
**I.E ESCUELA NORMAL SUPERIOR MIGUEL DE CERVANTES SAAVEDRA**  
**Rector: DORA ALBA BOLIVAR SANCHEZ**  
**Cantidad: 2 MARZO – ABRIL**  
**Cantidad: 2 MAYO - JUNIO**  
**Cantidad: 2 JULIO - AGOSTO**

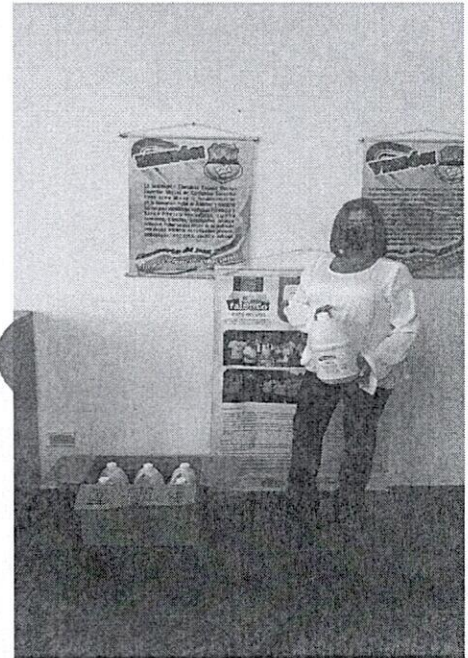

**Punto: No 64 Municipio:**  
**Gagem: GAGEM 3**  
**I.E IE\_PEDRO\_VICENTE\_ABADIA**  
**Rector: MARIA DEL SOCORRO SOTO CIFUENTES**  
**Cantidad: 74**







# SERSUGEN SAS

## Servicios & Suministros Generales

Punto: No 65 Municipio: GUACARI  
Gagem: GAGEM 3  
I.E IE\_GENERAL\_SANTANDER  
Rector: MIRIAN DERLY QUINTERO SÁNCHEZ  
Cantidad: 27



Punto: No 66 Municipio: GUACARI  
Gagem: GAGEM 3  
I.E IE\_JOSE\_CELESTINO\_MUTIS  
Rector: UGENCY RIZO MILLAN  
Cantidad: 0 MARZO - ABRIL  
Cantidad: 1 MAYO - JUNIO  
Cantidad: 1 JULIO - AGOSTO

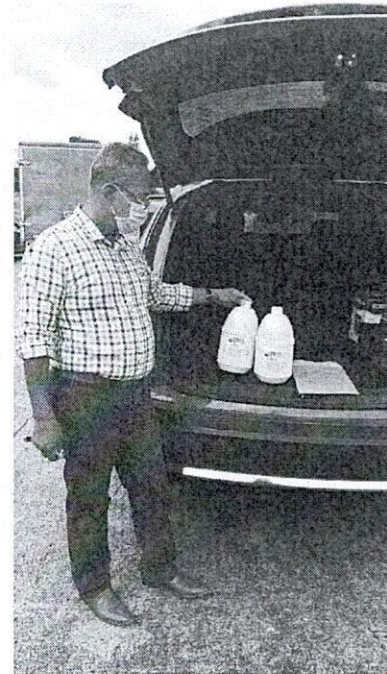





# SERSUGEN SAS

## Servicios & Suministros Generales

Punto: No 67 Municipio: VIJES  
Gagem: GAGEM 1  
I.E IE\_ANTONIO\_JOSE\_DE\_SUCRE  
Rector: CELINA SANTOS RENGIFO  
Cantidad: 29



Punto: No 68 Municipio: VIJES  
Gagem: GAGEM 1  
I.E IE\_VEINTE\_DE\_JULIO  
Rector: HUGO NIETO LOPEZ  
Cantidad: 6

E S G N





# SERSUGEN SAS

## Servicios & Suministros Generales

Punto: No 69 Municipio: VIJES  
Gagem: GAGEM 1  
I.E IE\_JORGE\_ROBLEDO  
Rector: ARBEY LONDOÑO ARCILA  
Cantidad: 34



Punto: No 70 Municipio: LA CUMBRE  
Gagem: GAGEM 1  
I.E IE\_MARIA\_AUXILIADORA  
Rector: OLGA LUCIA SAMBONI IZQUIERDO  
Cantidad: 29

SERSUGEN





# SERSUGEN SAS

## Servicios & Suministros Generales

**Punto: No 71** Municipio: LA CUMBRE  
**Gagem:** GAGEM 1  
**I.E** IE\_SIMON\_BOLIVAR  
**Rector:** AMANDA BORRERO GORDILLO  
**Cantidad:** 8  
**Novedad:** Rector (E) RODOLFO PAREDES

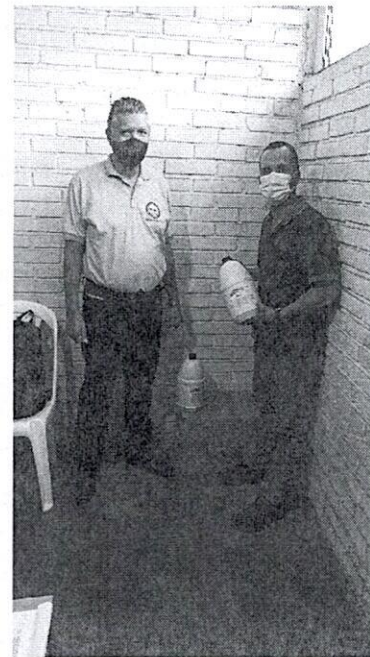

**Punto: No 72** Municipio: LA CUMBRE  
**Gagem:** GAGEM 1  
**I.E** IE\_LA\_LIBERTAD  
**Rector:** JAMES IGNACIO MONTERO NARVAEZ  
**Cantidad:** 56



S  
R  
U  
E





**SERSUGEN SAS**  
Servicios & Suministros Generales

**Punto: No 73 Municipio: LA CUMBRE**  
**Gagem: GAGEM 1**  
**I.E IE\_FRANCISCO\_DE\_PAULA\_SANTANDER**  
**Rector: MARLENY AYDEE VARON VARGAS**  
**Cantidad: 53**



**Punto: No 74 Municipio: DAGUA**  
**Gagem: GAGEM 1**  
**I.E IE\_DEL\_DAGUA**  
**Rector: Lic. MARITZA LOPEZ SANTAMARIA**  
**Cantidad: 44**

S R U E





# SERSUGEN SAS

## Servicios & Suministros Generales

Punto: No 75 Municipio: RESTREPO  
Gagem: GAGEM 3  
I.E IE\_JOSE\_ACEVEDO\_Y\_GOMEZ  
Rector: JOHN JAMILTON RAMIREZ CONCHA  
Cantidad: 54

Punto: No 76 Municipio: RESTREPO  
Gagem: GAGEM 3  
I.E IE\_JULIO\_FERNANDEZ\_MEDINA  
Rector: JADER ALVARADO SAAVEDRA  
Cantidad: 39







# SERSUGEN SAS

## Servicios & Suministros Generales

**Punto: No 77 Municipio: RESTREPO**  
**Gagem: GAGEM 3**  
**I.E IE\_TEODORO\_MUNERA\_HINCAPIE**  
**Rector: JUAN CARLOS HOYOS VIVAS**  
**Cantidad: 13**

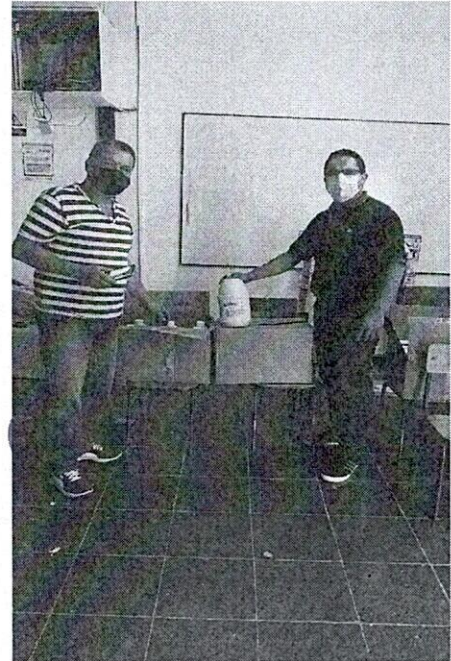

**Punto: No 78 Municipio: GINEBRA**  
**Gagem: GAGEM 2**  
**I.E IE\_INMACULADA\_CONCEPCION**  
**Rector: Hna. OBEIDA VALENCIA**  
**Cantidad: 6 MARZO – ABRIL**  
**Cantidad: 6 MAYO - JUNIO**  
**Cantidad: 6 JULIO – AGOSTO**

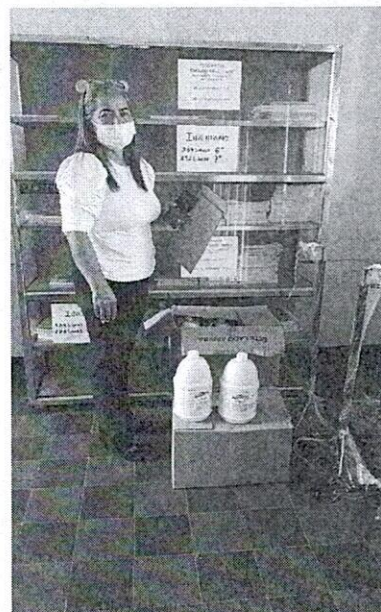





# SERSUGEN SAS

## Servicios & Suministros Generales

Punto: No 79 Municipio: GINEBRA  
Gagem: GAGEM 2  
I.E IE\_DE\_DESARROLLO\_RURAL\_LA\_SELVA  
Rector: LUIS ALFREDO LOZANO BECERRA  
Cantidad: 31

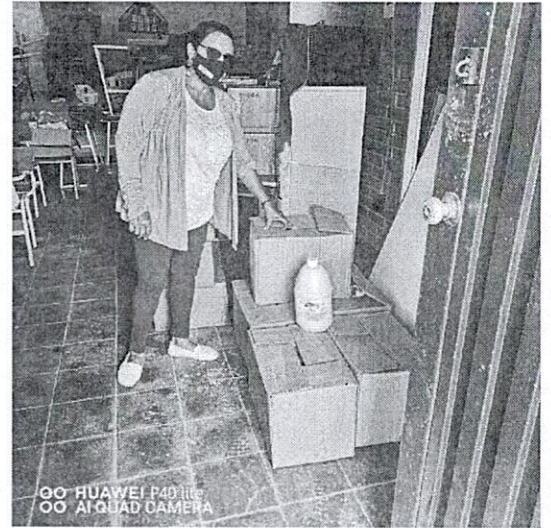

Punto: No 80 Municipio: GINEBRA  
Gagem: GAGEM 2  
I.E IE\_GINEBRA\_LA\_SALLE  
Rector: FAUDER VELASCO BEDOYA  
Cantidad: 123



E S S G M





# SERSUGEN SAS

## Servicios & Suministros Generales

Punto: No 81 Municipio: EL\_CERRITO  
Gagem: GAGEM 2  
I.E IE\_HERNANDO\_BORRERO\_CUADROS  
Rector: GLORIA SOTELO ALPALA  
Cantidad: 50



Punto: No 82 Municipio: EL\_CERRITO  
Gagem: GAGEM 2  
I.E IE\_SANTA\_ELENA  
Rector: TITO GERARDO CASTILLO BOLAÑOS  
Cantidad: 60

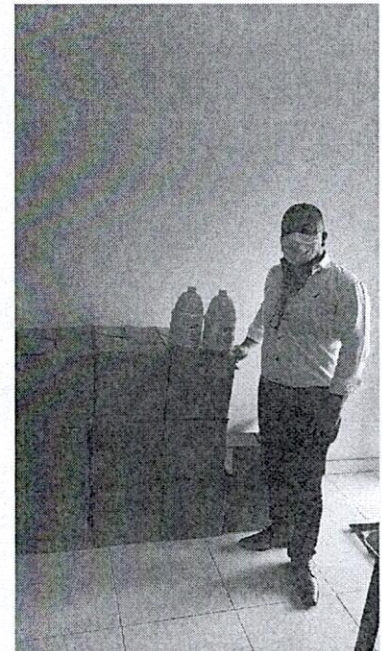

SE S G N





# SERSUGEN SAS

## Servicios & Suministros Generales

Punto: No 83 Municipio: EL\_CERRITO  
Gagem: GAGEM 2  
I.E IE\_JORGE\_ISAACS\_EL\_PLACER  
Rector: RAFAEL TRUJILLO CEFERINO  
Cantidad: 73

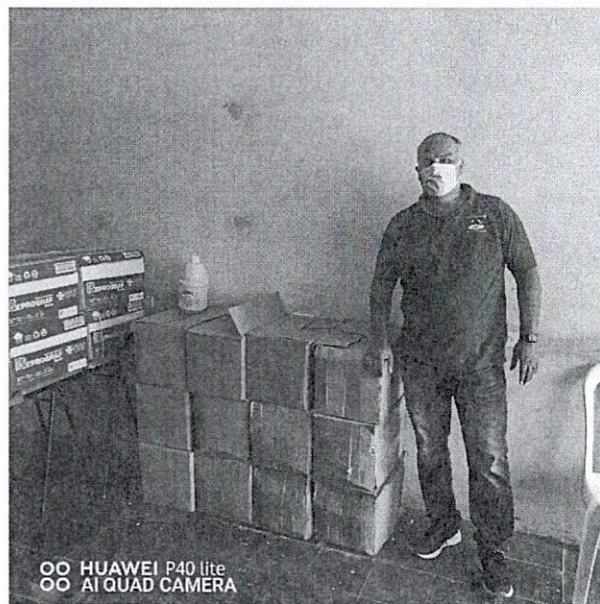

Punto: No 84 Municipio: EL\_CERRITO  
Gagem: GAGEM 2  
I.E IE\_JORGE\_ISAACS  
Rector: MARTHA ISABEL MERA SAAVEDRA  
Cantidad: 58

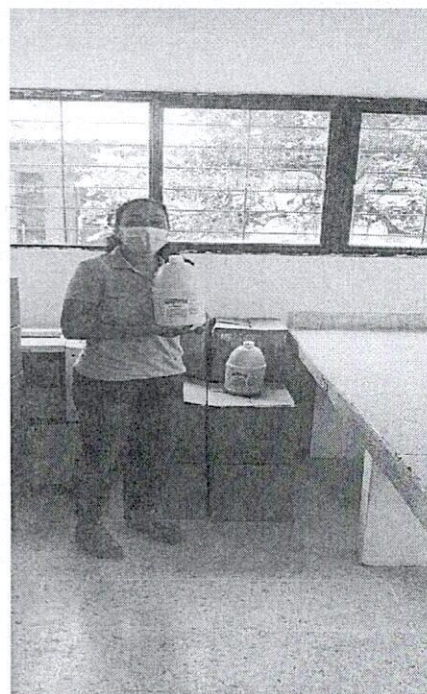





## SERSUGEN SAS

### Servicios & Suministros Generales

Punto: No 85 Municipio: EL\_CERRITO  
Gagem: GAGEM 2  
I.E IE\_SAGRADO\_CORAZÓN  
Rector: GUILLERMO BOLAÑOS CAMPOS  
Cantidad: 180

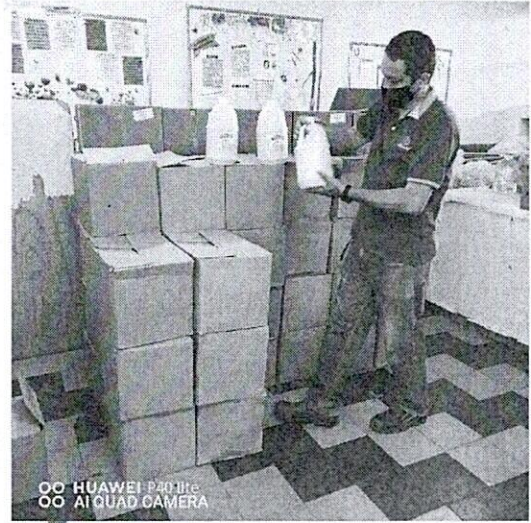

Punto: No 86 Municipio: PRADERA  
Gagem: GAGEM 2  
I.E IE\_ATENEO  
Rector: LUZ AMPARO OBANDO MICOLTA  
Cantidad: 78







SERSUGEN SAS  
Servicios & Suministros Generales

Punto: No 87 Municipio: PRADERA  
Gagem: GAGEM 2  
I.E IE\_FRANCISCO\_ANTONIO\_ZEA  
Rector: MARULA BURGOS GUAÑARITA  
Cantidad: 21



Punto: No 88 Municipio: FLORIDA  
Gagem: GAGEM 2  
I.E IE\_IDEBIC  
Rector: ANIBAL BUBU RAMOS  
Cantidad: 245

S R U E





# SERSUGEN SAS

## Servicios & Suministros Generales

Punto: No 89 Municipio: FLORIDA  
Gagem: GAGEM 2  
I.E IE\_ABSALON\_TORRES\_CAMACHO  
Rector: ZULEMA HERRERA SOTO  
Cantidad: 325

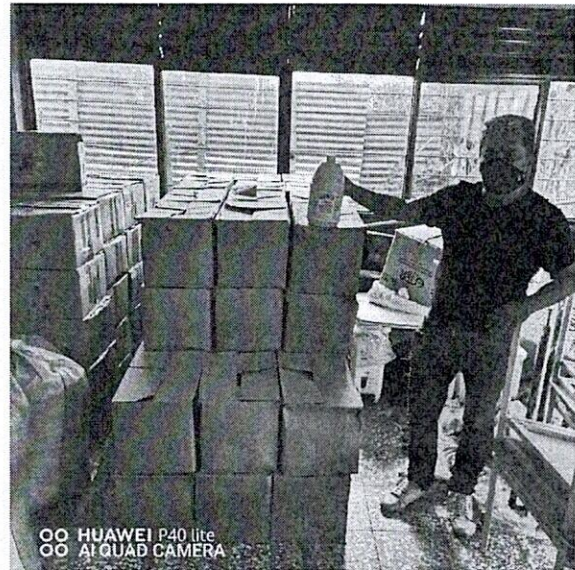

Punto: No 90 Municipio: FLORIDA  
Gagem: GAGEM 2  
I.E IE\_CIUADAD FLORIDA  
Rector: AYDEE CARDONA RAMIREZ  
Cantidad: 104

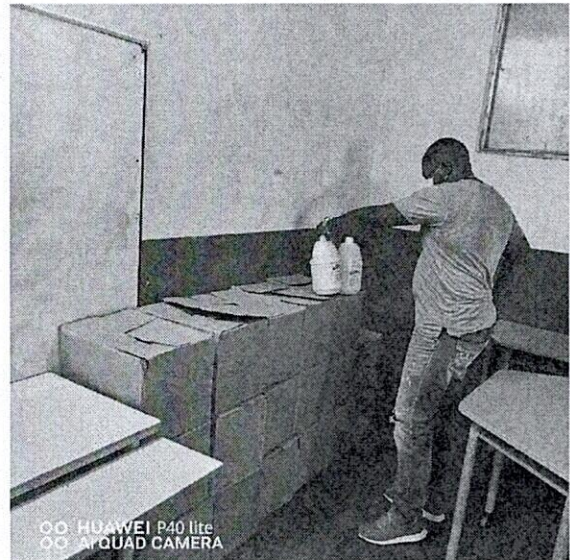





# SERSUGEN SAS

## Servicios & Suministros Generales

**Punto: No 91** Municipio: FLORIDA  
**Gagem:** GAGEM 2  
**I.E** IE\_REGIONAL\_SIMON\_BOLIVAR  
**Rector:** MARIA YOLANDA OREJUELA ARICAPA  
**Cantidad:** 11



**Punto: No 92** Municipio: CANDELARIA  
**Gagem:** GAGEM 2  
**I.E** IE\_MARINO\_RENJIFO\_SALCEDO  
**Rector:** MARIA MILENA MEDINA QUINTANA  
**Cantidad:** 152



E S G N





# SERSUGEN SAS

## Servicios & Suministros Generales

**Punto: No 93 Municipio: CANDELARIA**  
**Gagem: GAGEM 2**  
**I.E IE\_NUESTRA\_SEÑORA\_DE\_LA\_CANDELARIA**  
**Rector: MARIBELL PAREDES GALLEGO**  
**Cantidad: 311**

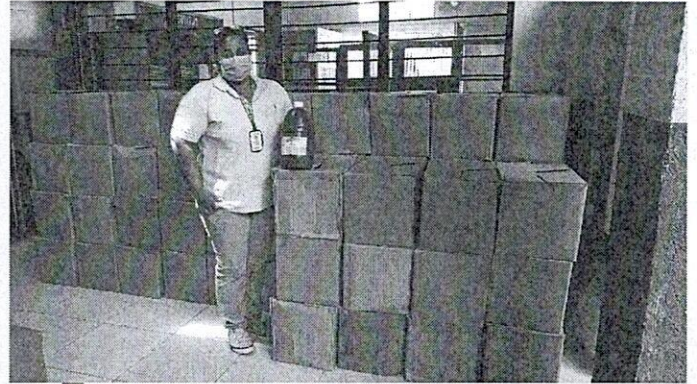

**Punto: No 94 Municipio: CANDELARIA**  
**Gagem: GAGEM 2**  
**I.E IE\_RODRIGO\_LLOREDA\_CAICEDO**  
**Rector: ARBEY BUSTAMANTE VALDES**  
**Cantidad: 76**

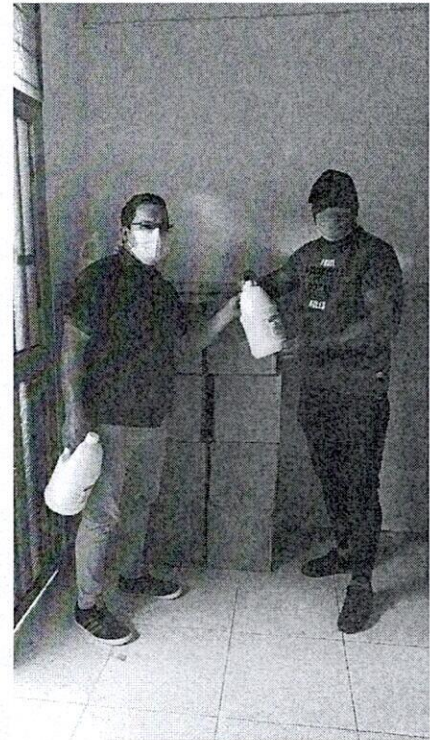

E S S U G M





**SERSUGEN SAS**  
**Servicios & Suministros Generales**

**Punto: No 95 Municipio: CANDELARIA**  
**Gagem: GAGEM 2**  
**I.E IE\_PANEBIANCO\_AMERICANO**  
**Rector: MIRYAM LUCRECIA CABEZAS**  
**Cantidad: 1 MARZO – ABRIL**  
**Cantidad: 2 MAYO - JUNIO**  
**Cantidad: 2 JULIO – AGOSTO**

**Piedad Marcela Cazes**  
**Representante Legal**  
**Sersugen Sas**

S  
R  
G  
N  
A





NIT. 900.201.322 - 4

## **CERTIFICACIÓN DE PAGOS DE SEGURIDAD SOCIAL Y APORTES PARAFISCALES**

(ARTÍCULO 50 de la ley 789 de 2002, ART 9 LEY 828 DE 2003 ARTICULO 23 de la ley 1150 de 2007)

Yo, Piedad Marcela Cazes Chinchilla, identificado(a) con cédula de ciudadanía No. 63.511.055 de Bucaramanga, en mi calidad de Representante Legal de la empresa SERSUGEN S.A.S con NIT No. 900.201.322-4, manifiesto, que la empresa ha cumplido durante los seis (6) meses con los pagos al Sistema de Seguridad Social en salud, pensiones y riesgos profesionales y con los aportes parafiscales correspondientes a todos los empleados vinculados por contrato de trabajo, por lo que declaro que la empresa se encuentra a PAZ Y SALVO con las Empresas Promotoras de Salud-EPS-, los Fondos de Pensiones, las Administradoras de Riesgos Profesionales –ARP, las Caja de Compensación Familiar, el Instituto de Bienestar Familiar –ICBF- y el Servicio Nacional de Aprendizaje –SENA-.

De igual forma, la Empresa se compromete a acreditar el pago de los aportes parafiscales señalados, necesarios para el trámite de los pagos que se deriven del contrato.

Dado en Mosquera, a los diez (10) días del mes de mayo de 2021.

Atentamente,

Piedad Marcela Cazes Chinchilla  
Representante Legal SERSUGEN SAS  
Identificación: CC. No. 63.511.055 expedida en Bucaramanga







DATOS GENERALES DEL APORTANTE		Razon Social		Clase Aportante		Sucursal Principal		Direccion		Ciudad-Departamento		Teléfono		Exonerado SENA e ICBF	
Identificación	dv	B - MENOS DE 200 COTIZANTES		CAFAM		CR 5 ESTE # 18 - 50 OFICINA 202		MOSQUERA-CUNDINAMARCA		7519749		SI			
NIT	900201322	4 SERSUGEN SAS													

DATOS GENERALES DE LA LIQUIDACION		Clave		Tipo		Fecha		Pago		Valor	
Periodo	Salud	Pago	Planilla	Planilla	Limite	Pago	Banco	Dias	Mora	\$721,200	
2021-03	959622659	9418685819	E	2021/04/09	2021/04/19	INEQUI					

LIQUIDACION DETALLADA DE APORTES																							
EMPLEADO				PENSION				SALUD				CCF				RIESGOS				PARAFISCALES			
No.	Identificación	Nombres	Codigo	Dias	IBC	Aporte	Limite	Codigo	Dias	IBC	Aporte	Codigo	Dias	IBC	Aporte	Codigo	Dias	IBC	Aporte	Dias	IBC	Aporte	
1	CC 63511035	CAZES PIEDAD	230201	30	\$908,526	\$145,400	EP5002	30	EP5008	30	\$36,400	CCF71	30	EP5008	30	\$36,400	14-23	30	\$908,526	30	\$0	\$0	\$0
2	CC 52934668	HINCAPIE YURI	25-14	30	\$908,526	\$145,400	EP5008	30	EP5008	30	\$36,400	CCF71	30	EP5008	30	\$36,400	14-23	30	\$908,526	30	\$0	\$0	\$0
3	CC 1069259765	TORRES DIANA	230201	30	\$908,526	\$145,400	EP5005	30	EP5008	30	\$36,400	CCF71	30	EP5008	30	\$36,400	14-23	30	\$908,526	30	\$0	\$0	\$0
<b>Total</b>	<b>Afiliados( 3)</b>					\$2,725,578	\$436,200			\$2,725,578	\$109,200			\$2,725,578	\$109,200			\$2,725,578	\$66,600			\$0	\$0

RESUMEN DE PAGO											
RIESGO	CODIGO	NIT	DV	AFILIADOS	VALOR LIQUIDADO	SALDOS E INCAPACIDADES	VALOR A PAGAR				
AFP (ADMINISTRADORAS: 2)				3	\$436,200	\$0	\$436,200				
COLPENSIONES	25-14	900,336,004	7	1	\$145,400	\$0	\$145,400				
PROTECCION	230201	800,229,739	0	2	\$290,800	\$0	\$290,800				
ARL (ADMINISTRADORAS: 1)				3	\$66,600	\$0	\$66,600				
POSITIVA COMPAÑIA DE SEGUROS	14-23	860,011,153	6	3	\$66,600	\$0	\$66,600				
CCF (ADMINISTRADORAS: 1)				3	\$109,200	\$0	\$109,200				
CAFAM	CCF71	860,013,570	3	3	\$109,200	\$0	\$109,200				
EPS (ADMINISTRADORAS: 3)				3	\$109,200	\$0	\$109,200				
COMPENSAR	EP5008	860,066,942	7	1	\$36,400	\$0	\$36,400				
SALUD TOTAL	EP5002	800,130,907	4	1	\$36,400	\$0	\$36,400				
SANITAS	EP5005	800,251,440	6	1	\$36,400	\$0	\$36,400				
<b>TOTAL</b>				<b>3</b>	<b>\$721,200</b>	<b>\$0</b>	<b>\$721,200</b>				



